SINALOA
GOBIERNO DEL ESTADO

ISIFE INSTITUTO SINALOENSE DE LA INFRAESTRUCTURA FÍSICA EDUCATIVA

FECHA 27/04/2026

CONTRATISTA: OSCAR AUGUSTO MEJIA CASTRO	**DEPENDENCIA:** GOBIERNO DEL ESTADO DE SINALOA
DOMICILIO: CALLE FRANCISCO I. MADERO NO. 553, COL. EJIDAL, NAVOLATO, SINALOA .C.P. 80370.	INSTITUTO SINALOENSE DE LA INFRAESTRUCTURA FÍSICA EDUCATIVA
R.F.C. MECO790126MD8	

RESÚMEN DE ESTIMACIÓN

No. DE PGO:	26201	No. DE OBRA:	260019	C.C.T.	25DST0089K	ESTIMACIÓN:	01 FINIQUITO
PLANTEL:	SECUNDARIA TECNICA NUM. 86			LOCALIDAD:	CAIMANERO	MUNICIPIO:	MOCORITO
DESCRIPCIÓN:	REHABILITACION DE INSTALACION ELECTRICA EN BAJA TENSION (ALUMBRADO Y CONTACTOS AULAS) EN SECUNDARIA TECNICA NUM. 86, UBICADA EN CAIMANERO, MUNICIPIO DE MOCORITO, ESTADO DE SINALOA.						

IMPORTE DE OBRA:	$598,842.68
IMPORTE DE ANTICIPO DE OBRA:	$209,594.94
IMPORTE TOTAL DE CONTRATO:	$598,842.68

OBRA		IMPORTE
REHABILITACION DE INSTALACION ELECTRICA		
ILUMINACION Y CONTACTOS	$	402,500.71
TECHUMBRE	$	168,072.70
SUBTOTAL ESTIMACIÓN:	$	570,573.41

POR CIERRE DE CONTRATO SOLO SE COBRARA:

SUB TOTAL=	$	570,573.41	$	516,243.69
I.V.A AL 16 %	$	91,291.75	$	82,598.99
TOTAL =	$	661,865.16	$	598,842.68

OSCAR AUGUSTO MEJIA CASTRO
OSCAR AUGUSTO MEJIA CASTRO
CONTRATISTA

ING. ALDO FABIAN IZAGUIRRE MEDINA
SUPERVISOR

SINALOA
GOBIERNO DEL ESTADO

ISIFE INSTITUTO SINALOENSE DE LA INFRAESTRUCTURA FISICA EDUCATIVA

FECHA 27/04/2026
HOJA:

CONTRATISTA:
OSCAR AUGUSTO MEJIA CASTRO

DOMICILIO: CALLE FRANCISCO I. MADERO NO. 553, COL. EJIDAL, NAVOLATO, SINALOA .C.P. 80370.

R.F.C.
MECO790126MD8

DEPENDENCIA:
GOBIERNO DEL ESTADO DE SINALOA
INSTITUTO SINALOENSE DE LA INFRAESTRUCTURA FISICA EDUCATIVA

DESGLOSE DE CONCEPTOS DE ESTIMACIÓN

No. DE PGO:	26201	No. DE OBRA:	260019	C.C.T.	25DST0089K	ESTIMACIÓN:	01 FINIQUITO
PLANTEL:	SECUNDARIA TECNICA NUM. 86			LOCALIDAD:	CAIMANERO	MUNICIPIO:	MOCORITO
DESCRIPCIÓN:	REHABILITACION DE INSTALACION ELECTRICA EN BAJA TENSION (ALUMBRADO Y CONTACTOS AULAS) EN SECUNDARIA TECNICA NUM. 86, UBICADA EN CAIMANERO, MUNICIPIO DE MOCORITO, ESTADO DE SINALOA.						

IMPORTE DE OBRA:	$598,842.68
IMPORTE DE ANTICIPO DE OBRA:	$209,594.94
IMPORTE TOTAL DE CONTRATO:	$598,842.68

CLAVE	CONCEPTO	UNIDAD	SEGUN PROYECTO			HASTA ESTA ESTIM	HASTA ESTIM ANT	EXCEDENTE	DE ESTA ESTIMACIÓN	IMPORTE
			VOL	PU	$					
	REHABILITACION DE INSTALACION ELECTRICA									
	ILUMINACION Y CONTACTOS									
51019	DESMONTAR LUMINARIA FLORESC. DE SOBREPONER DE 2X39 W., INCLUYE: MANO DE OBRA, HERRAMIENTA Y EQUIPO.	PZA	59.00	$ 410.81	$24,237.79	68.00	0.00	9.00	68.00	$27,935.08
ELEC.SALLUM	SUMINISTRO E INSTALACION DE SALIDA DE ALUMBRADO (M CONEXION LUMINARIOS) PARA AULAS, INCLUYE; CABLE DE COBRE THW-LS CAL. 12, CABLE DE COBRE CAL. 14, MATERIAL DE FIJACION, CINTA AISLANTE, MANO DE OBRA, HERRAMIENTA, EQUIPO Y TODO LO NECESARIO PARA SU CORRECTA INSTALACION.	PZA	59.00	$ 1,595.42	$94,129.78	68.00	0.00	9.00	68.00	$108,488.56
51020	DESMONTAR ABANICO DE TECHO., INCLUYE: RETIRO FUERA DE OBRA, MANO DE OBRA, HERRAMIENTA Y EQUIPO.	PZA	4.00	$ 410.81	$1,643.24	0.00	0.00	-4.00	0.00	$0.00
ELEC.LUM17W	SUMINISTRO E INSTALACION DE LUMINARIO 2X17 W, INCLUYE; LUMINARIO 2X17 W A PRUEBA DE POLVO Y HUMEDAD, MANO DE OBRA, HERRAMIENTA, EQUIPO Y TODO LO NECESARIO PARA SU CORRECTA INSTALACION.	PZA	59.00	$ 1,868.79	$110,258.61	68.00	0.00	9.00	68.00	$127,077.72
ELEC.SALAPA	SUMINISTRO E INSTALACION DE SALIDA DE ALUMBRADO (CONEXION APAGADORES) PARA AULAS, INCLUYE; CABLE DE COBRE THW-LS CAL. 12, CABLE DE COBRE CAL. 14, MATERIAL DE FIJACION, CINTA AISLANTE, MANO DE OBRA, HERRAMIENTA, EQUIPO Y TODO LO NECESARIO PARA SU CORRECTA INSTALACION.	PZA	15.00	$ 1,974.95	$29,624.25	18.00	0.00	3.00	18.00	$35,549.10
DSINT.ACC2	DESCONEXION Y DESINSTALACION DE ACCESORIOS DE SALIDAS DE CONTACTO QUE SE ENCUENTREN EN MAL ESTADO INCLUYE: MANO DE OBRA, HERRAMIENTA Y EQUIPO.	PZA	30.00	$ 250.35	$7,510.50	53.00	0.00	23.00	53.00	$13,268.55
ELEC.SALCONT	SUMINISTRO E INSTALACION DE SALIDA DE CONTACTO DUPLEX PARA AULAS, INCLUYE; CONTACTO DUPLEX BTICINO, CABLE DE COBRE THW-LS CAL. 12, MATERIAL DE FIJACION, CINTA AISLANTE, MANO DE OBRA, HERRAMIENTA, EQUIPO Y TODO LO NECESARIO PARA SU CORRECTA INSTALACION.	PZA	45.00	$ 1,938.74	$87,243.30	35.00	0.00	-10.00	35.00	$67,855.90
ELEC.SALLUM	SUMINISTRO E INSTALACION DE SALIDA DE ALUMBRADO (CONEXION LUMINARIOS) PARA AULAS, INCLUYE; CABLE DE COBRE THW-LS CAL. 12, CABLE DE COBRE CAL. 14, MATERIAL DE FIJACION, CINTA AISLANTE, MANO DE OBRA, HERRAMIENTA, EQUIPO Y TODO LO NECESARIO PARA SU CORRECTA INSTALACION.	PZA	10.00	$ 1,595.42	$15,954.20	4.00	0.00	-6.00	4.00	$6,381.68
REFLEC.100W	SUMINISTRO E INSTALACION DE LUMINARIA DE 100 W, INCLUYE; LUMINARIA 100 W , MANO DE OBRA, HERRAMIENTA, EQUIPO Y TODO LO NECESARIO PARA SU CORRECTA INSTALACION.	PZA	10.00	$ 3,249.89	$32,498.90	4.00	0.00	-6.00	4.00	$12,999.56
51041	SUMINISTRO Y COLOCACION DE FOTOCELDA ELECTRICA SENSOR DE LUZ.	PZA	10.00	$ 736.14	$7,361.40	4.00	0.00	-6.00	4.00	$2,944.56
	TOTAL DE ILUMINACION Y CONTACTOS				**$410,461.97**					**$402,500.71**
	TECHUMBRE									
EXC.TP.B	EXCAVACIÓN A MANO EN TERRENO TIPO "B" PARA ZANJA DE 30X40 CMS, INCLUYE: NIVELACIÓN AFINE, MANO DE OBRA, HERRAMIENTA Y TODO LO NECESARIO PARA SU CORRECTA EJECUCIÓN.	ML	15.00	$ 236.70	$3,550.50	15.00	0.00	0.00	15.00	$3,550.50
RELL.EXC	RELLENO Y COMPACTACIÓN DE MATERIAL PRODUCTO DE LA EXCAVACIÓN, INCLUYE: MATERIAL PRODUCTO DE EXCAVACIÓN, MANO DE OBRA, HERRAMIENTA Y TODO LO NECESARIO PARA SU CORRECTA EJECUCIÓN.	ML	15.00	$ 282.58	$4,238.70	15.00	0.00	0.00	15.00	$4,238.70
ALB.05	CORTE CON DISCO EN CONCRETO, INCLUYE: MATERIAL, MANO DE OBRA, HERRAMIENTA, EQUIPO Y TODO LO NECESARIO PARA SU CORRECTA EJECUCION.	ML	30.00	$ 335.20	$10,056.00	30.00	0.00	0.00	30.00	$10,056.00
ALB.09	DEMOLICION DE CONCRETO A BASE DE EQUIPO NEUMATICO, INCLUYE: MANO DE OBRA, HERRAMIENTA Y EQUIPO.	M2	4.50	$ 371.26	$1,670.67	4.50	0.00	0.00	4.50	$1,670.67
ALB.10	REPOSICION DE CONCRETO EN CALLE O BANQUETA DE 15 O 20 CMS DE ESPESOR Y UN CONCRETO DE F'C=200 KG/CM2, INCLUYE: MANO DE OBRA Y HERRAMIENTA.	M3	0.45	$ 3,637.65	$1,636.94	4.50	0.00	4.05	4.50	$16,369.43
ELEC.POL2"	SUMINISTRO E INSTALACIÓN DE POLIDUCTO ALTA DENSIDAD DE 2" O 3" PARA ALIMENTADOR PRINCIPAL, INCLUYE: POLIDUCTO ALTA DENSIDAD, MANO DE OBRA, HERRAMIENTA, EQUIPO Y TODO LO NECESARIO PARA SU CORRECTA INSTALACIÓN.	MTS	15.00	$ 452.50	$6,787.50	15.00	0.00	0.00	15.00	$6,787.50

SINALOA
GOBIERNO DEL ESTADO

ISIFE INSTITUTO SINALOENSE DE LA INFRAESTRUCTURA FISICA EDUCATIVA

FECHA 27/04/2026
HOJA:

CONTRATISTA:
OSCAR AUGUSTO MEJIA CASTRO

DOMICILIO: CALLE FRANCISCO I. MADERO NO. 553, COL. EJIDAL, NAVOLATO, SINALOA .C.P. 80370.

R.F.C.
MECO790126MD8

DEPENDENCIA:
GOBIERNO DEL ESTADO DE SINALOA
INSTITUTO SINALOENSE DE LA INFRAESTRUCTURA FÍSICA EDUCATIVA

DESGLOSE DE CONCEPTOS DE ESTIMACIÓN

No. DE PGO:	26201	No. DE OBRA:	260019	C.C.T.	25DST0089K	ESTIMACIÓN:	01 FINIQUITO
PLANTEL:	SECUNDARIA TECNICA NUM. 86			LOCALIDAD:	CAIMANERO	MUNICIPIO:	MOCORITO
DESCRIPCIÓN:	REHABILITACION DE INSTALACION ELECTRICA EN BAJA TENSION (ALUMBRADO Y CONTACTOS AULAS) EN SECUNDARIA TECNICA NUM. 86, UBICADA EN CAIMANERO, MUNICIPIO DE MOCORITO, ESTADO DE SINALOA.						

IMPORTE DE OBRA:	$598,842.68
IMPORTE DE ANTICIPO DE OBRA:	$209,594.94
IMPORTE TOTAL DE CONTRATO:	$598,842.68

CLAVE	CONCEPTO	UNIDAD	SEGUN PROYECTO			HASTA ESTA ESTIM	HASTA ESTIM ANT	EXCEDENTE	DE ESTA ESTIMACIÓN	IMPORTE
			VOL	PU	$					
ELEC.Q-4	SUMINISTRO E INSTALACION DE CENTRO DE CARGA 4 CIRC., INCLUYE: CENTRO DE CARGA 4 CIRC., MANO DE OBRA, HERRAMIENTA, EQUIPO Y TODO LO NECESARIO PARA SU CORRECTA INSTALACION.	PZA	1.00	$ 4,270.50	$4,270.50	1.00	0.00	0.00	1.00	$4,270.50
REG.P40X40	O E INSTALACION DE REGISTRO DE CONCRETO PREFABRICADO 40X40 CM, INCLUYE; REGISTRO DE CONCRETO PREFABRICADO 40X40 CM, NIVELADO DE TERRENO, MANO DE OBRA, HERRAMIENTA, EQUIPO Y TODO LO NECESARIO PARA SU CORRECTA INSTALACION.	PZA	2.00	$ 3,512.26	$7,024.52	2.00	0.00	0.00	2.00	$7,024.52
ALIM.035	SUMINSTRO E INSTALACION DE ALIMENTADOR PRINCIPAL CON CABLE DE 2+1 DEL 1/0 y 1 CONDUCTOR DESNUDO CAL. 8 THW., INCLUYE: MANO DE OBRA, HERRAMIENTA Y EQUIPO.	ML	20.00	$ 425.69	$8,513.80	20.00	0.00	0.00	20.00	$8,513.80
SIS.T	SUMINISTRO Y COLOCACION DE SISTEMA DE TIERRA INCLUYE: VARILLA DE TIERRA CADWELD DE 1. MTS, SOLDADURA DE PLATA, MANO DE OBRA Y HERRAMIENTA	PZA	1.00	$ 2,965.06	$2,965.06	1.00	0.00	0.00	1.00	$2,965.06
ELEC.098	SUMINISTRO Y COLOCACION DE SUBIDA A CENTRO DE CARGA DESDE REGISTRO A PIE DE CENTRO DE CARGA, INCLUYE: TUBO GALV 2", CODO PVC 2", MATERIAL DE FIJACION, MANO DE OBRA, HERRAMIENTA, EQUIPO Y TODO LO NECESARIO PARA SU CORRECTA INSTALACION.	PZA	1.00	$ 4,067.96	$4,067.96	1.00	0.00	0.00	1.00	$4,067.96
50301	SUM. Y COL. DE CABLE DESNUDO DEL #10, INC. CONEXIÓN Y PRUEBA	ML	5.00	$ 65.49	$327.45	0.00	0.00	-5.00	0.00	$0.00
ELEC.INT1X20	SUMINISTRO E INSTALACION DE INTERRUPTOR TERMOMAGNETICO 1X20 AMP, INCLUYE: INTERRUPTOR TERMOMAGNETICO 1X20 AMP, MANO DE OBRA, HERRAMIENTA, EQUIPO Y TODO LO NECESARIO PARA SU CORRECTA INSTALACION.	PZA	2.00	$ 451.41	$902.82	2.00	0.00	0.00	2.00	$902.82
ELEC.SALLUM	SUMINISTRO E INSTALACION DE SALIDA DE ALUMBRADO (CONEXION LUMINARIOS) PARA AULAS, INCLUYE; CABLE DE COBRE THW-LS CAL. 12, CABLE DE COBRE CAL. 14, MATERIAL DE FIJACION, CINTA AISLANTE, MANO DE OBRA, HERRAMIENTA, EQUIPO Y TODO LO NECESARIO PARA SU CORRECTA INSTALACION.	PZA	6.00	$ 1,595.42	$9,572.52	8.00	0.00	2.00	8.00	$12,763.36
51442	SUMINISTRO Y TENDIDO DE TUBO DE FOGA, PARED GRUESA DE 13MM, INC. CONEXIONES, TRAZO , EXCAVACION Y RELLENO	ML	50.00	$ 153.27	$7,663.50	50.00	0.00	0.00	50.00	$7,663.50
REFLEC.100W	SUMINISTRO E INSTALACION DE LUMINARIA DE 100 W, INCLUYE; LUMINARIA 100 W , MANO DE OBRA, HERRAMIENTA, EQUIPO Y TODO LO NECESARIO PARA SU CORRECTA INSTALACION.	PZA	6.00	$ 3,249.89	$19,499.34	8.00	0.00	2.00	8.00	$25,999.12
51041	SUMINISTRO Y COLOCACION DE FOTOCELDA ELECTRICA SENSOR DE LUZ.	PZA	8.00	$ 736.14	$5,889.12	8.00	0.00	0.00	8.00	$5,889.12
ELEC.SALCONT	SUMINISTRO E INSTALACION DE SALIDA DE CONTACTO DUPLEX PARA AULAS, INCLUYE; CONTACTO DUPLEX BTICINO, CABLE DE COBRE THW-LS CAL. 12, MATERIAL DE FIJACION, CINTA AISLANTE, MANO DE OBRA, HERRAMIENTA, EQUIPO Y TODO LO NECESARIO PARA SU CORRECTA INSTALACION.	PZA	2.00	$ 1,938.74	$3,877.48	2.00	0.00	0.00	2.00	$3,877.48
51052	SALIDA DE CONTACTO MONOFASICO, POLARIZADO DUPLEX DE 15 AMP. CON CAJA DE PVC, INCLUYE: TODO LO NECESARIO PARA EL BUEN FUNCIONAMIENTO.	SAL	2.00	$ 1,633.67	$3,267.34	2.00	0.00	0.00	2.00	$3,267.34
	TOTAL TECHUMBRE				$105,781.72					$129,877.38
	TOTAL REHABILITACIÓN DE INSTALACIONES ELECTRICA				$516,243.69					$532,378.09
			SUBTOTAL SEGUN PROYECTO		$516,243.69			SUBTOTAL ESTIMADO		$532,378.09

OSCAR AUGUSTO MEJIA CASTRO
OSCAR AUGUSTO MEJIA CASTRO
Contratista

ING. ALDO FABIAN IZAGUIRRE MEDINA
Supervisor

SINALOA
GOBIERNO DEL ESTADO

RDI-03-09

Número de contrato: ISIFE-FAM-ADE-SEC-037-2026
PGO: 26201
No. Obra: 260019
Contratista: Oscar Augusto Mejia Castro.
Escuela: Secundaria Tecnica Num. 86

BITÁCORA

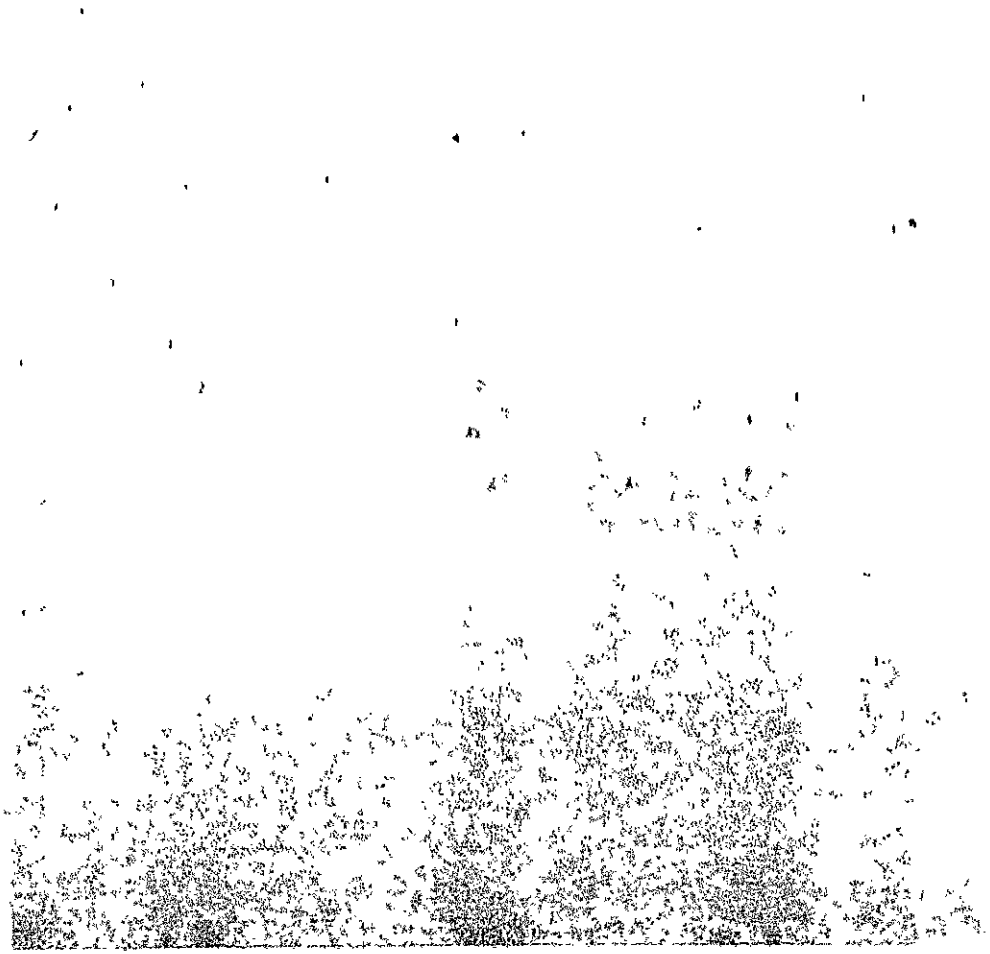

ISIFE INSTITUTO SINALOENSE DE LA INFRAESTRUCTURA FÍSICA EDUCATIVA

Archivo:	Retención:	Versión:
Dirección de Infraestructura	Dos Años	02

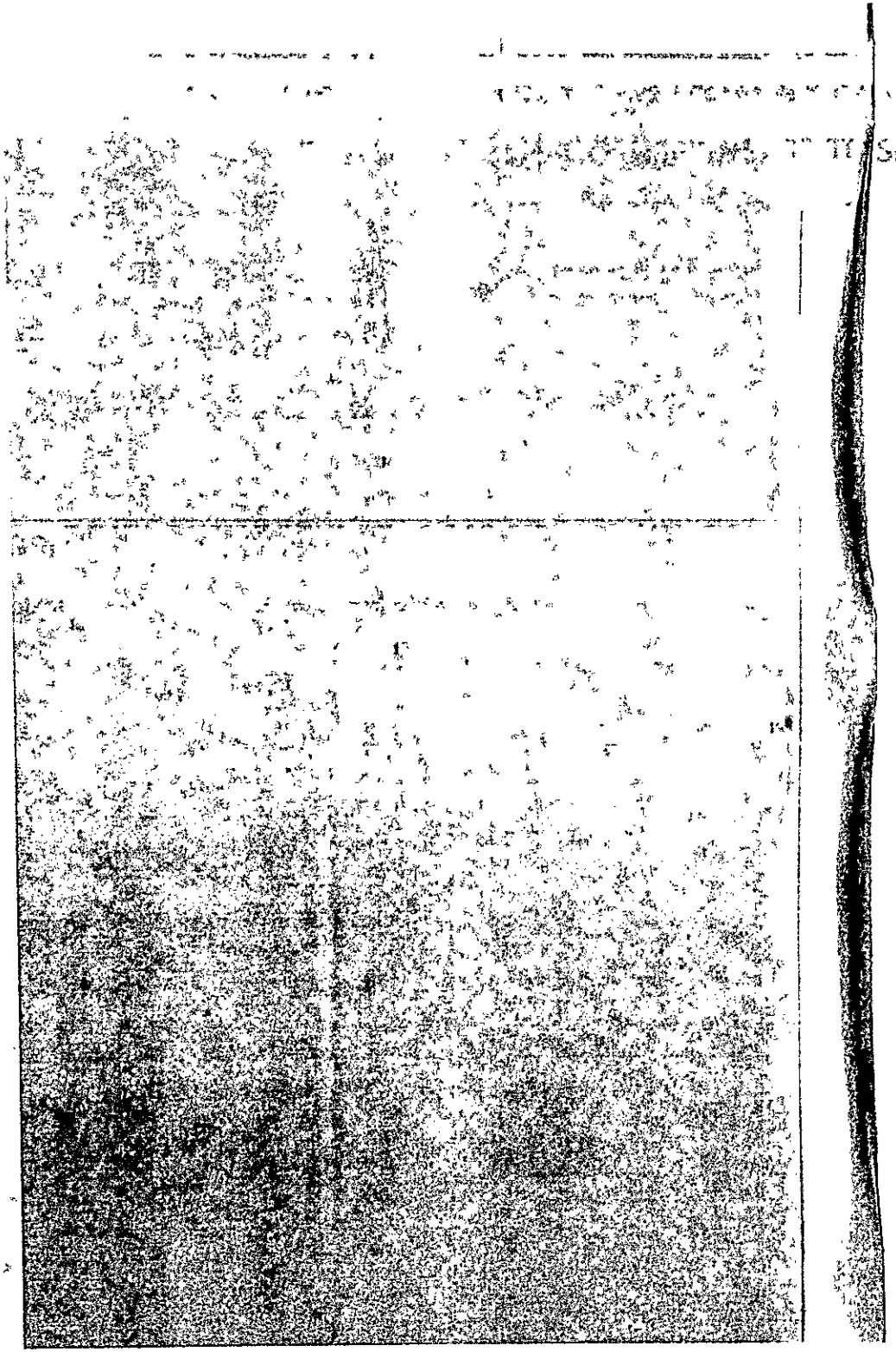

GOBIERNO DEL ESTADO DE SINALOA

INSTITUTO SINALOENSE DE LA INFRAESTRUCTURA FÍSICA EDUCATIVA

PROGRAMA: Programa Fondo de Aportaciones Multiples 2026 nivel basica.

DATOS GENERALES:

NOMBRE DE LA ESCUELA: Secundaria Tecnica Num. 86

CLAVE DEL CENTRO DE TRABAJO: 25DST0089K

ZONA ESCOLAR:

UBICACIÓN:

DOMICILIO:

LOCALIDAD: Caimanero

MUNICIPIO: Mocorito

TIPO DE OBRA:

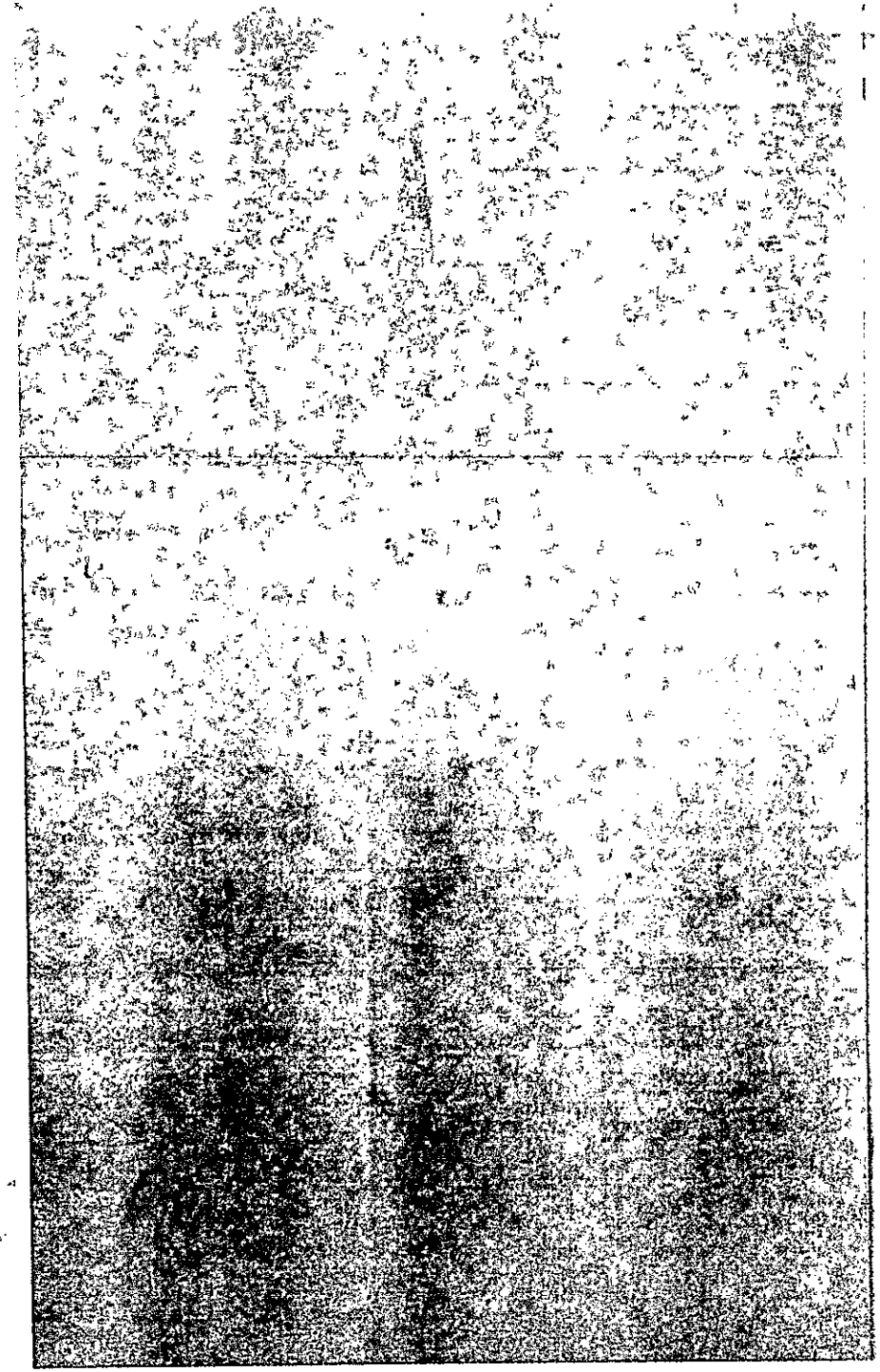

REGISTRO DE FIRMAS

COORDINACIÓN

NOMBRE	DEPENDENCIA	FIRMA

SUPERVISIÓN

NOMBRE	DEPENDENCIA	FIRMA
Ing. Aldo Fabián Izaguirre Medina	ISIFE	
Oscar Augusto Mejia Castro	Contratista	

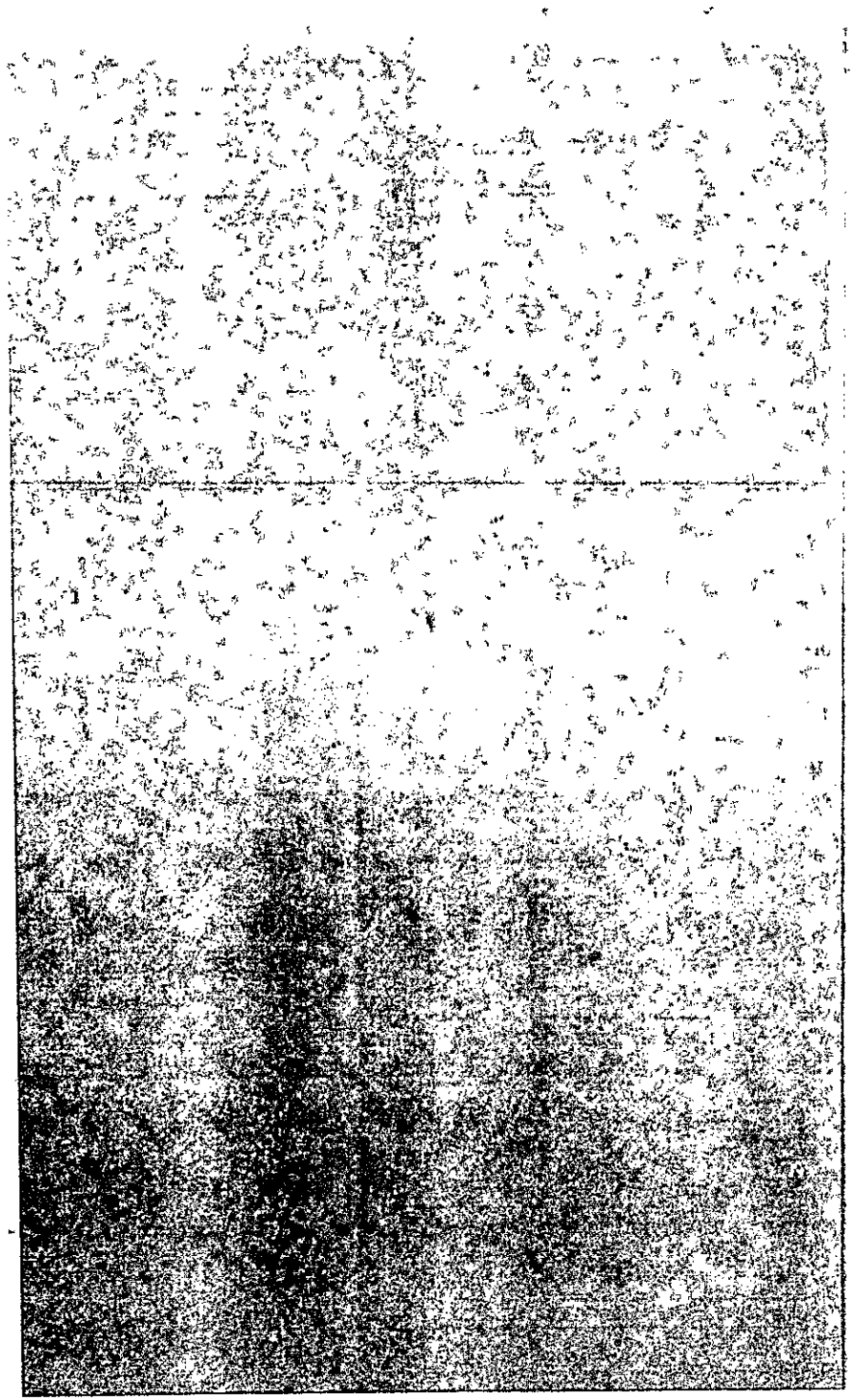

BITÁCORA DE OBRA

PGO No. 26201 OBRA No. 260019 No. 001

FECHA 24-Marzo-2026

Nota 01: Apertura de bitácora.

Con esta fecha se lleva a cabo formalmente la apertura de la siguiente bitácora de obra.

Contratista: Oscar Augusto Mejia Castro

No. Contrato: ISIFE-FAM-ADE-SEC-037-2026

Monto de contrato: $598,842.68

Monto de anticipo(35%): $209,594.94

Modalidad de adjudicación: Directa estatal

PGO: 26201 No. de obra: 260019

Descripción de los trabajos: Rehabilitación de instalación electrica en baja tensión (alumbrado y contactos aulas) en secundaria Tecnica Num. 86, ubicada en Caimanero, municipio de Mocorito, estado de Sinaloa.

Periodo de ejecución de trabajos: 24-Marzo-2026 al 02-Mayo-2026.

Ing. Aldo Fabian Izaguirre
Supervisor de obra

Oscar Augusto Mejia
Contratista

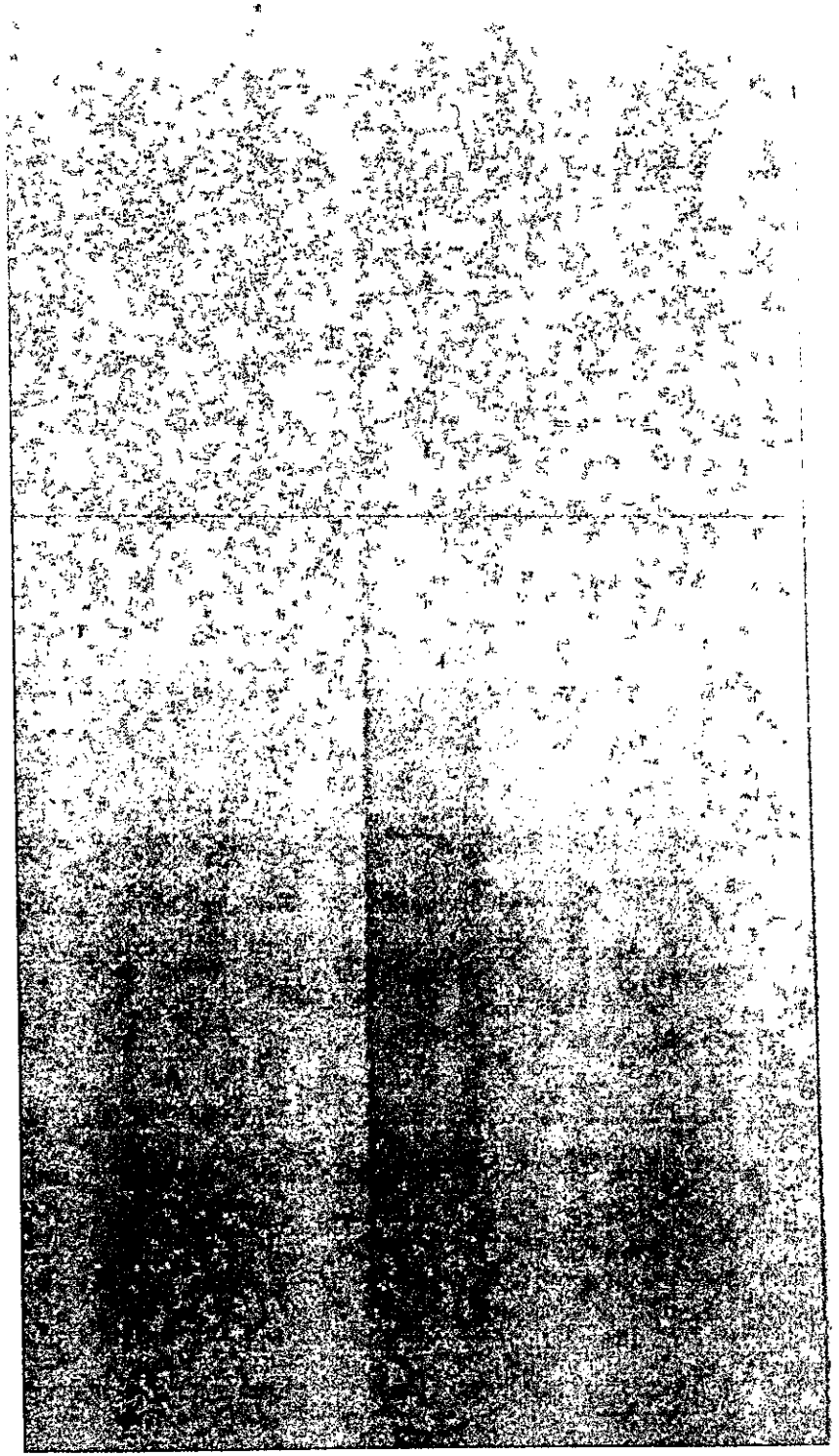

BITÁCORA DE OBRA

PGO No. 26201 OBRA No. 260019 No. 002

FECHA 24-Marzo-2026

Clave y nombre del plantel: 25DST0089K
Secundaria Tecnica Num. 86
La empresa contratista representada por su apoderado legal Oscar Augusto Mejia Castro quien está facultado para la toma de decisiones en todo lo relacionado al cumplimiento del contrato asi como para el manejo y control de la bitácora de obra, elaboración y tramite de estaciones correspondientes a la obra. Para tal efecto se registran las firmas de las personas que tendrán acceso a esta bitácora y realizar anotaciones con respecto a la obra.

Ing. Aldo Fabian Izaguirre
Supervisor de Obra

Oscar Augusto Mejia
Contratista

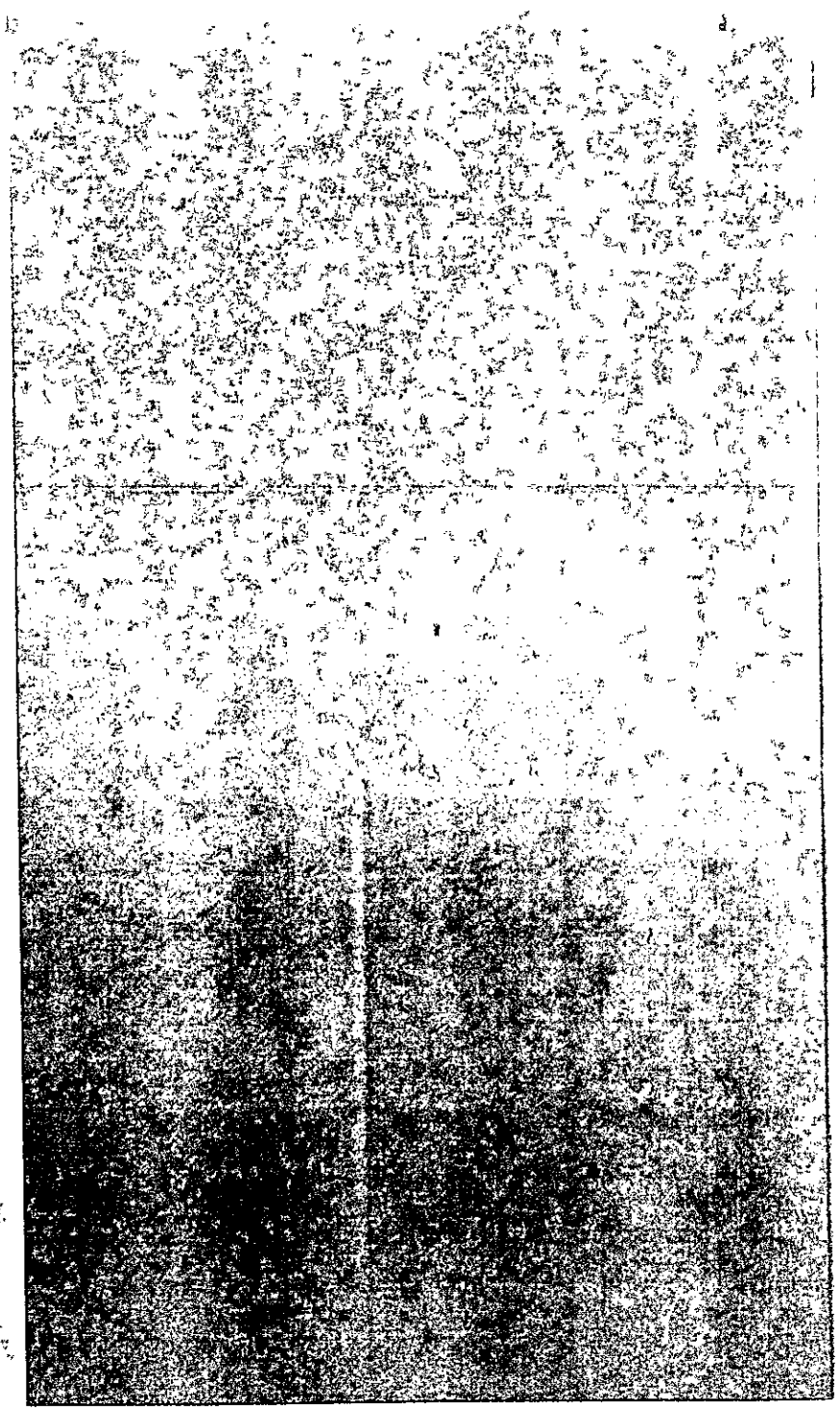

BITÁCORA DE OBRA

PGO No. 26201 OBRA No. 260019 No. 003

FECHA 24 - Marzo - 2026

Nota 02: Inicio de trabajos

Con esta nota y fecha se da inicio a los trabajos del contrato, con el retiro de luminarias en mal estado, desinstalación de salidas de accesorios de contactos.

Ing. Aldo Fabián Izaguirre
Supervisor de Obra

Oscar Augusto Mejía
Contratista

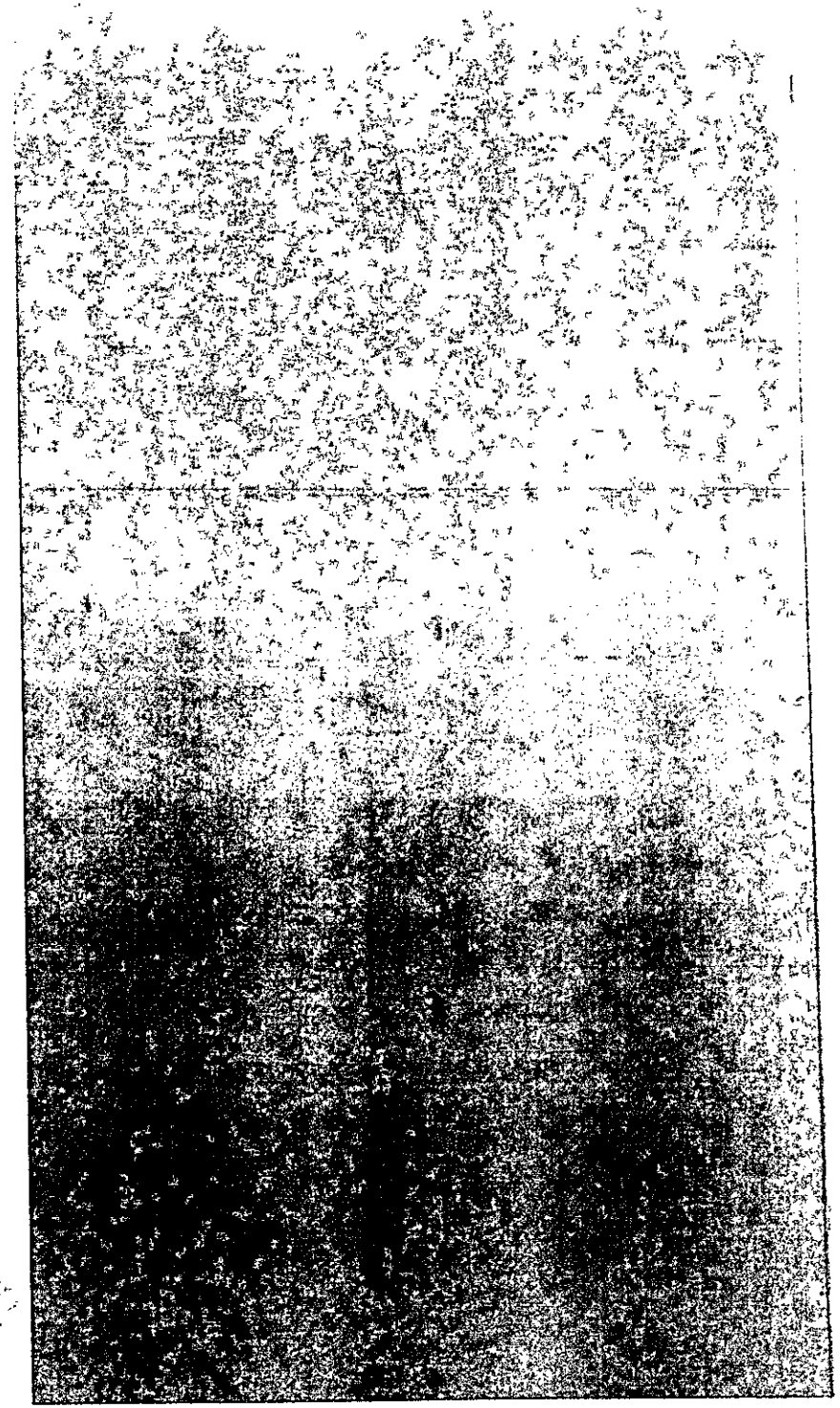

BITÁCORA DE OBRA

PGO No. 26201 OBRA No. 260019 No. 004

FECHA 25-Marzo-2026 al 18-Abril-2026

Nota 03: Avance de trabajo.

Suministro e instalación de salida de alumbrado (conexión luminarios), suministro e instalación de luminario 2x17w, suministro e instalación de salida de alumbrado, suministro e instalación de salida de contacto duplex, suministro e instalación de luminaria de 100w, suministro e instalación de fotocelda electrica, sensor de luz, corte con disco en concreto, demolición de concreto a base de equipo neumatico, excavación a mano en terreno tipo B para zanja de 30x40cms, suministro e instalación de alimentador principal con cable 2+1 del 1/0 y un conductor desnudo calibre 8 THW.

Ing. Aldo Fabián Izaguirre
Supervisor de obra

Oscar Augusto Mejia
Contratista

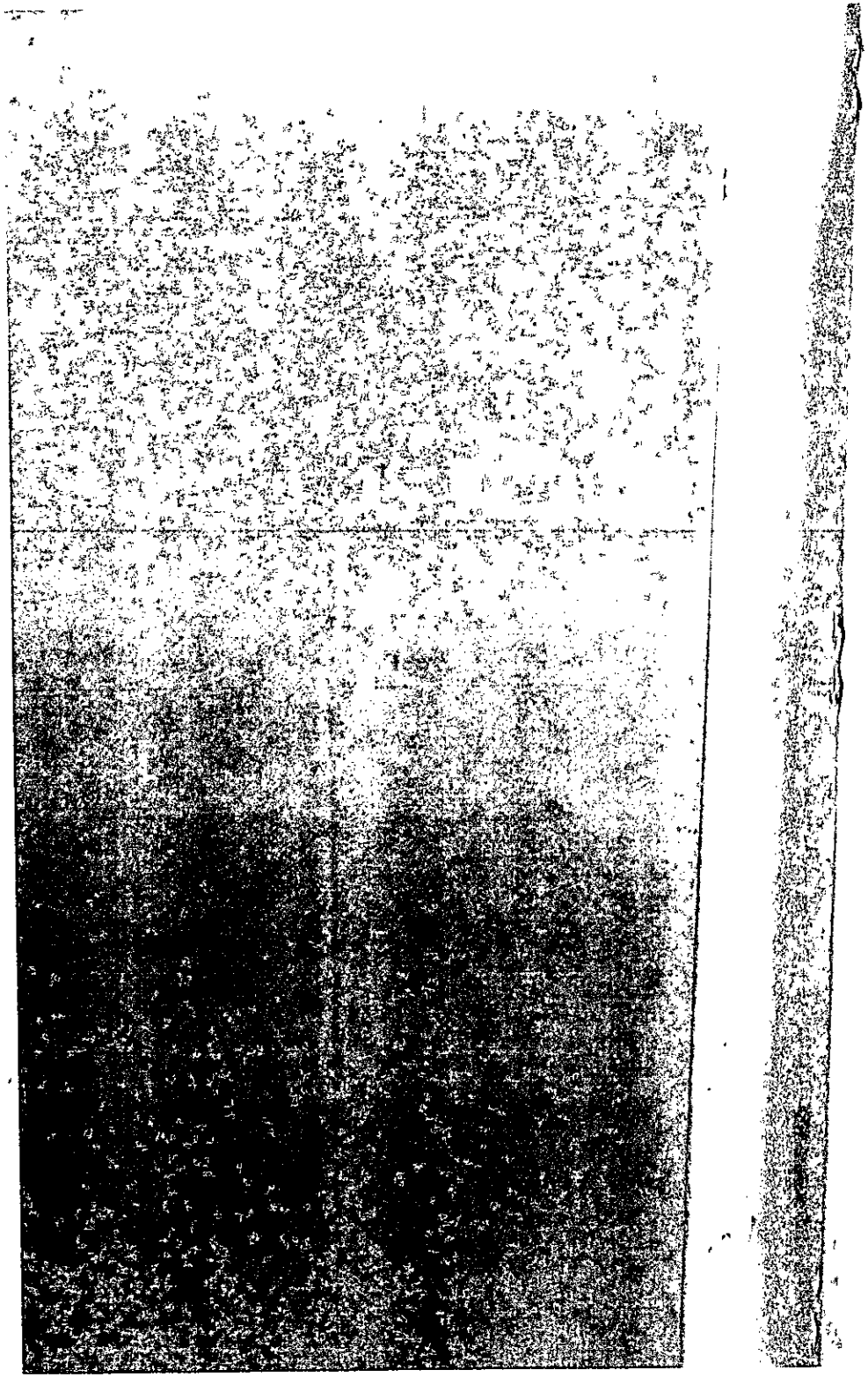

BITÁCORA DE OBRA

PGO No. 26201 OBRA No. 260019 No. 005

FECHA 19-Abril-2026 al 27-Abril-2026

Nota 04: Avance de trabajo.

Relleno y compactación de material producto de la excavación, reposición de concreto en calle o banqueta de 15 o 20 cms de espesor, suministro e instalación de registro de concreto prefabricado 40x40 cm, suministro y colocación de sistema de tierra, suministro y colocación de subida a centro de carga desde registro a pie de centro de carga, suministro e instalación de interruptor termomagnetico 1x20 AMP, suministro e instalación de salida de alumbrado conexión luminarios, suministro y tendido de tubo de foga, suministro e instalación de luminarias de 100 W, suministro y colocación de fotocelda electrica, sensor de luz.

Ing. Aldo Fabián Izaguirre
Supervisor de obra

Oscar Augusto Mejía
Contratista

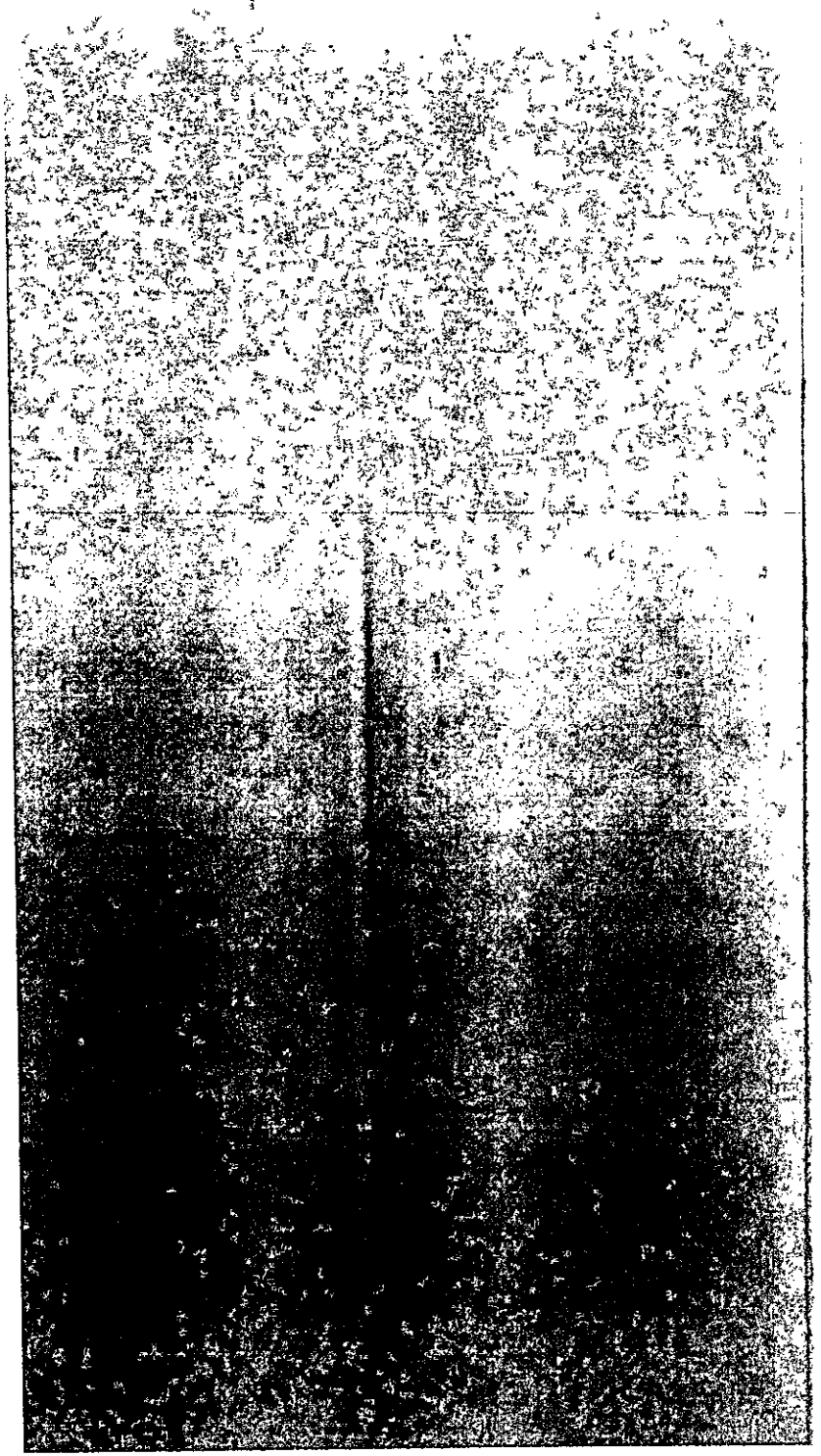

BITÁCORA DE OBRA

PGO No. 26201 OBRA No. 260019 No. 006

FECHA 27-Abril-2026

Nota 05: Estimación 01 Finiquito

Con esta nota y fecha se entrega estimación 01 finiquito con los siguientes datos

Monto de estimación: $598,842.68

Amortización de anticipo: $209,594.94

Ins.p. de obra: $15,487.31

Importe liquido a pagar: $373,760.43

Periodo de ejecución de los trabajos: 24-Marzo-2026 al 27-Abril-2026

Porcentaje de avance: 100%

Ing. Aldo Fabián Izaguirre
Supervisor de obra

Oscar Augusto Mejía
Contratista

BITÁCORA DE OBRA

PGO No. 26201 OBRA No. 260019 No. 007

FECHA 27-Abril-2026

Nota 06: Cierre de bitácora de obra.

Con esta nota y fecha se dan por terminados los trabajos del contrato, por lo que se procede con el cierre de la presente bitácora de obra.

Ing. Aldo Fabian Izaguirre
Supervisor de Obra

Oscar Augusto Mejia
Contratista

SINALOA
GOBIERNO DEL ESTADO

FINIQUITO DE OBRA

ISIFE INSTITUTO SINALOENSE DE LA INFRAESTRUCTURA FÍSICA EDUCATIVA

Fecha: 27-abr-26

CONTRATISTA:
OSCAR AUGUSTO MEJIA CASTRO
DIRECCION: CALLE FRANCISCO I. MADERO NO. 553, COL. EJIDAL, NAVOLATO, SINALOA .C.P. 80370.

R.F.C.
MECO790126MD8

DEPENDENCIA:
GOBIERNO DEL ESTADO DE SINALOA
INSTITUTO SINALOENSE DE LA INFRAESTRUCTURA FÍSICA EDUCATIVA

FINIQUITO DE OBRA

PGO: 26201 No DE OBRA: 260019

PLANTEL: SECUNDARIA TECNICA NUM. 86 LOCALIDAD: CAIMANERO MUNICIPIO: MOCORITO

DESCRIPCIÓN: REHABILITACION DE INSTALACION ELECTRICA EN BAJA TENSION (ALUMBRADO Y CONTACTOS AULAS) EN SECUNDARIA TECNICA NUM. 86, UBICADA EN CAIMANERO, MUNICIPIO DE MOCORITO, ESTADO DE SINALOA.

PERIODO DE CONTRATO: DEL: 24-mar-26 AL: 02-may-26 CONTRATO: ISIFE-FAM-ADE-SEC-037-2026 FECHA DE CONTRATO: 17-mar-26

IMPORTE DE OBRA:	$ 598,842.68	CONVENIO ADICIONAL:			
IMPORTE DE ANTICIPO DE OBRA:	$ 209,594.94	PERÍODO CONVENIO ADICIONAL:	DEL:	AL:	
IMPORTE TOTAL DE CONTRATO:	$ 598,842.68	TOTAL CONTRATO MÁS CONVENIO:			

CLAVE	CONCEPTO	U	SEGUN PROYECTO			OBRA NORMAL		OBRA ADICIONAL		OBRA EXTRAORDINARIA		CANT. TOTALES	IMPORTE TOTALES
			VOL	PU	IMPORTE	CANT.	IMPORTE	CANT.	IMPORTE	CANT.	IMPORTE		
REHABILITACION DE INSTALACION ELECTRICA													
ILUMINACION Y CONTACTOS													
51019	DESMONTAR LUMINARIA FLORESC. DE SOBREPONER DE 2X39 W., INCLUYE: MANO DE OBRA, HERRAMIENTA Y EQUIPO.	PZA	59.00	$410.81	$24,237.79	59.00	$24,237.79	9.00	$3,697.29	0.00	$0.00	68.00	$27,935.08
ELEC.SALLUM	SUMINISTRO E INSTALACION DE SALIDA DE ALUMBRADO (M CONEXION LUMINARIOS) PARA AULAS, INCLUYE; CABLE DE COBRE THW-LS CAL. 12, CABLE DE COBRE CAL. 14, MATERIAL DE FIJACION, CINTA AISLANTE, MANO DE OBRA, HERRAMIENTA, EQUIPO Y TODO LO NECESARIO PARA SU CORRECTA INSTALACION.	PZA	59.00	$1,595.42	$94,129.78	59.00	$94,129.78	9.00	$14,358.78	0.00	$0.00	68.00	$108,488.56
51020	DESMONTAR ABANICO DE TECHO., INCLUYE: RETIRO FUERA DE OBRA, MANO DE OBRA, HERRAMIENTA Y EQUIPO.	PZA	4.00	$410.81	$1,643.24	0.00	$0.00	0.00	$0.00	0.00	$0.00	0.00	$0.00
ELEC.LUM17W	SUMINISTRO E INSTALACION DE LUMINARIO 2X17 W, INCLUYE; LUMINARIO 2X17 W A PRUEBA DE POLVO Y HUMEDAD, MANO DE OBRA, HERRAMIENTA, EQUIPO Y TODO LO NECESARIO PARA SU CORRECTA INSTALACION.	PZA	59.00	$1,868.79	$110,258.61	59.00	$110,258.61	9.00	$16,819.11	0.00	$0.00	68.00	$127,077.72
ELEC.SALAPA	SUMINISTRO E INSTALACION DE SALIDA DE ALUMBRADO (CONEXION APAGADORES) PARA AULAS, INCLUYE; CABLE DE COBRE THW-LS CAL. 12, CABLE DE COBRE CAL. 14, MATERIAL DE FIJACION, CINTA AISLANTE, MANO DE OBRA, HERRAMIENTA, EQUIPO Y TODO LO NECESARIO PARA SU CORRECTA INSTALACION.	PZA	15.00	$1,974.95	$29,624.25	15.00	$29,624.25	3.00	$5,924.85	0.00	$0.00	18.00	$35,549.10
DSINT.ACC2	DESCONEXION Y DESINSTALACION DE ACCESORIOS DE SALIDAS DE CONTACTO QUE SE ENCUENTREN EN MAL ESTADO INCLUYE: MANO DE OBRA, HERRAMIENTA Y EQUIPO.	PZA	30.00	$250.35	$7,510.50	30.00	$7,510.50	23.00	$5,758.05	0.00	$0.00	53.00	$13,268.55
ELEC.SALCONT	SUMINISTRO E INSTALACION DE SALIDA DE CONTACTO DUPLEX PARA AULAS, INCLUYE; CONTACTO DUPLEX BTICINO, CABLE DE COBRE THW-LS CAL. 12, MATERIAL DE FIJACION, CINTA AISLANTE, MANO DE OBRA, HERRAMIENTA, EQUIPO Y TODO LO NECESARIO PARA SU CORRECTA INSTALACION.	PZA	45.00	$1,938.74	$87,243.30	35.00	$67,855.90	0.00	$0.00	0.00	$0.00	35.00	$67,855.90

CLAVE	CONCEPTO	U	SEGUN PROYECTO			OBRA NORMAL		OBRA ADICIONAL		OBRA EXTRAORDINARIA		CANT. TOTALES	IMPORTE TOTALES
			VOL	PU	IMPORTE	CANT.	IMPORTE	CANT.	IMPORTE	CANT.	IMPORTE		
ELEC.SALLUM	SUMINISTRO E INSTALACION DE SALIDA DE ALUMBRADO (CONEXION LUMINARIOS) PARA AULAS, INCLUYE; CABLE DE COBRE THW-LS CAL. 12, CABLE DE COBRE CAL. 14, MATERIAL DE FIJACION, CINTA AISLANTE, MANO DE OBRA, HERRAMIENTA, EQUIPO Y TODO LO NECESARIO PARA SU CORRECTA INSTALACION.	PZA	10.00	$1,595.42	$15,954.20	4.00	$6,381.68	0.00	$0.00	0.00	$0.00	4.00	$6,381.68
REFLEC.100W	SUMINISTRO E INSTALACION DE LUMINARIA DE 100 W, INCLUYE; LUMINARIA 100 W , MANO DE OBRA, HERRAMIENTA, EQUIPO Y TODO LO NECESARIO PARA SU CORRECTA INSTALACION.	PZA	10.00	$3,249.89	$32,498.90	4.00	$12,999.56	0.00	$0.00	0.00	$0.00	4.00	$12,999.56
51041	SUMINISTRO Y COLOCACION DE FOTOCELDA ELECTRICA SENSOR DE LUZ.	PZA	10.00	$736.14	$7,361.40	4.00	$2,944.56	0.00	$0.00	0.00	$0.00	4.00	$2,944.56
	TOTAL DE ILUMINACION Y CONTACTOS				**$410,461.97**		**$355,942.63**		**$46,558.08**		**$0.00**		**$402,500.71**
						TECHUMBRE							
EXC.TP.B	EXCAVACIÓN A MANO EN TERRENO TIPO "B" PARA ZANJA DE 30X40 CMS, INCLUYE: NIVELACIÓN AFINE, MANO DE OBRA, HERRAMIENTA Y TODO LO NECESARIO PARA SU CORRECTA EJECUCIÓN.	ML	15.00	$236.70	$3,550.50	15.00	$3,550.50	0.00	$0.00	0.00	$0.00	15.00	$3,550.50
RELL.EXC	RELLENO Y COMPACTACIÓN DE MATERIAL PRODUCTO DE LA EXCAVACIÓN, INCLUYE: MATERIAL PRODUCTO DE EXCAVACIÓN, MANO DE OBRA, HERRAMIENTA Y TODO LO NECESARIO PARA SU CORRECTA EJECUCIÓN.	ML	15.00	$282.58	$4,238.70	15.00	$4,238.70	0.00	$0.00	0.00	$0.00	15.00	$4,238.70
ALB.05	CORTE CON DISCO EN CONCRETO, INCLUYE: MATERIAL, MANO DE OBRA, HERRAMIENTA, EQUIPO Y TODO LO NECESARIO PARA SU CORRECTA EJECUCION.	ML	30.00	$335.20	$10,056.00	30.00	$10,056.00	0.00	$0.00	0.00	$0.00	30.00	$10,056.00
ALB.09	DEMOLICION DE CONCRETO A BASE DE EQUIPO NEUMATICO, INCLUYE: MANO DE OBRA, HERRAMIENTA Y EQUIPO.	M2	4.50	$371.26	$1,670.67	4.50	$1,670.67	0.00	$0.00	0.00	$0.00	4.50	$1,670.67
ALB.10	REPOSICION DE CONCRETO EN CALLE O BANQUETA DE 15 O 20 CMS DE ESPESOR Y UN CONCRETO DE F'C=200 KG/CM2, INCLUYE: MANO DE OBRA Y HERRAMIENTA.	M3	0.45	$3,637.65	$1,636.94	0.45	$1,636.94	4.05	$14,732.48	0.00	$0.00	4.50	$16,369.43
ELEC.POL2"	SUMINISTRO E INSTALACIÓN DE POLIDUCTO ALTA DENSIDAD DE 2" O 3" PARA ALIMENTADOR PRINCIPAL, INCLUYE: POLIDUCTO ALTA DENSIDAD, MANO DE OBRA, HERRAMIENTA, EQUIPO Y TODO LO NECESARIO PARA SU CORRECTA INSTALACIÓN.	MTS	15.00	$452.50	$6,787.50	15.00	$6,787.50	0.00	$0.00	0.00	$0.00	15.00	$6,787.50
ELEC.Q-4	SUMINISTRO E INSTALACION DE CENTRO DE CARGA 4 CIRC., INCLUYE: CENTRO DE CARGA 4 CIRC., MANO DE OBRA, HERRAMIENTA, EQUIPO Y TODO LO NECESARIO PARA SU CORRECTA INSTALACION.	PZA	1.00	$4,270.50	$4,270.50	1.00	$4,270.50	0.00	$0.00	0.00	$0.00	1.00	$4,270.50
REG.P40X40	O E INSTALACION DE REGISTRO DE CONCRETO PREFABRICADO 40X40 CM, INCLUYE; REGISTRO DE CONCRETO PREFABRICADO 40X40 CM, NIVELADO DE TERRENO, MANO DE OBRA, HERRAMIENTA, EQUIPO Y TODO LO NECESARIO PARA SU CORRECTA INSTALACION.	PZA	2.00	$3,512.26	$7,024.52	2.00	$7,024.52	0.00	$0.00	0.00	$0.00	2.00	$7,024.52
ALIM.035	SUMINSTRO E INSTALACION DE ALIMENTADOR PRINCIPAL CON CABLE DE 2+1 DEL 1/0 y 1 CONDUCTOR DESNUDO CAL. 8 THW., INCLUYE: MANO DE OBRA, HERRAMIENTA Y EQUIPO.	ML	20.00	$425.69	$8,513.80	20.00	$8,513.80	0.00	$0.00	0.00	$0.00	20.00	$8,513.80

CLAVE	CONCEPTO	U	SEGUN PROYECTO			OBRA NORMAL		OBRA ADICIONAL		OBRA EXTRAORDINARIA		CANT. TOTALES	IMPORTE TOTALES
			VOL	PU	IMPORTE	CANT.	IMPORTE	CANT.	IMPORTE	CANT.	IMPORTE		
SIS.T	SUMINISTRO Y COLOCACION DE SISTEMA DE TIERRA INCLUYE: VARILLA DE TIERRA CADWELD DE 1. MTS, SOLDADURA DE PLATA, MANO DE OBRA Y HERRAMIENTA	PZA	1.00	$2,965.06	$2,965.06	1.00	$2,965.06	0.00	$0.00	0.00	$0.00	1.00	$2,965.06
ELEC.098	SUMINISTRO Y COLOCACION DE SUBIDA A CENTRO DE CARGA DESDE REGISTRO A PIE DE CENTRO DE CARGA, INCLUYE: TUBO GALV 2", CODO PVC 2", MATERIAL DE FIJACION, MANO DE OBRA, HERRAMIENTA, EQUIPO Y TODO LO NECESARIO PARA SU CORRECTA INSTALACION.	PZA	1.00	$4,067.96	$4,067.96	1.00	$4,067.96	0.00	$0.00	0.00	$0.00	1.00	$4,067.96
50301	SUM. Y COL. DE CABLE DESNUDO DEL #10, INC. CONEXIÓN Y PRUEBA	ML	5.00	$65.49	$327.45	0.00	$0.00	0.00	$0.00	0.00	$0.00	0.00	$0.00
ELEC.INT1X20	SUMINISTRO E INSTALACION DE INTERRUPTOR TERMOMAGNETICO 1X20 AMP, INCLUYE: INTERRUPTOR TERMOMAGNETICO 1X20 AMP, MANO DE OBRA, HERRAMIENTA, EQUIPO Y TODO LO NECESARIO PARA SU CORRECTA INSTALACION.	PZA	2.00	$451.41	$902.82	2.00	$902.82	0.00	$0.00	0.00	$0.00	2.00	$902.82
ELEC.SALLUM	SUMINISTRO E INSTALACION DE SALIDA DE ALUMBRADO (CONEXION LUMINARIOS) PARA AULAS, INCLUYE; CABLE DE COBRE THW-LS CAL. 12, CABLE DE COBRE CAL. 14, MATERIAL DE FIJACION, CINTA AISLANTE, MANO DE OBRA, HERRAMIENTA, EQUIPO Y TODO LO NECESARIO PARA SU CORRECTA INSTALACION.	PZA	6.00	$1,595.42	$9,572.52	6.00	$9,572.52	2.00	$3,190.84	0.00	$0.00	8.00	$12,763.36
51442	SUMINISTRO Y TENDIDO DE TUBO DE FOGA, PARED GRUESA DE 13MM, INC. CONEXIONES, TRAZO , EXCAVACION Y RELLENO	ML	50.00	$153.27	$7,663.50	50.00	$7,663.50	0.00	$0.00	0.00	$0.00	50.00	$7,663.50
REFLEC.100W	SUMINISTRO E INSTALACION DE LUMINARIA DE 100 W, INCLUYE; LUMINARIA 100 W , MANO DE OBRA, HERRAMIENTA, EQUIPO Y TODO LO NECESARIO PARA SU CORRECTA INSTALACION.	PZA	6.00	$3,249.89	$19,499.34	6.00	$19,499.34	2.00	$6,499.78	0.00	$0.00	8.00	$25,999.12
51041	SUMINISTRO Y COLOCACION DE FOTOCELDA ELECTRICA SENSOR DE LUZ.	PZA	8.00	$736.14	$5,889.12	8.00	$5,889.12	0.00	$0.00	0.00	$0.00	8.00	$5,889.12
ELEC.SALCONT	SUMINISTRO E INSTALACION DE SALIDA DE CONTACTO DUPLEX PARA AULAS, INCLUYE; CONTACTO DUPLEX BTICINO, CABLE DE COBRE THW-LS CAL. 12, MATERIAL DE FIJACION, CINTA AISLANTE, MANO DE OBRA, HERRAMIENTA, EQUIPO Y TODO LO NECESARIO PARA SU CORRECTA INSTALACION.	PZA	2.00	$1,938.74	$3,877.48	2.00	$3,877.48	0.00	$0.00	0.00	$0.00	2.00	$3,877.48
51052	SALIDA DE CONTACTO MONOFASICO, POLARIZADO DUPLEX DE 15 AMP. CON CAJA DE PVC, INCLUYE: TODO LO NECESARIO PARA EL BUEN FUNCIONAMIENTO.	SAL	2.00	$1,633.67	$3,267.34	2.00	$3,267.34	0.00	$0.00	0.00	$0.00	2.00	$3,267.34
	TOTAL TECHUMBRE				**$105,781.72**		**$105,454.27**		**$24,423.10**		**$0.00**		**$129,877.38**

I.- Seguridad estructural y condiciones generales de funcionamiento

REHABILITACION DE INSTALACION ELECTRICA							
ILUMINACION Y CONTACTOS	**$410,461.97**	**$355,942.63**	**$46,558.08**	**$0.00**	**$402,500.71**		
TECHUMBRE	**$105,781.72**	**$105,454.27**	**$24,423.10**	**$0.00**	**$129,877.38**		

SUB-TOTAL	**$516,243.69**	**$461,396.90**	**$70,981.18**	**$0.00**	**$532,378.09**		
IVA 16%	**$82,598.99**	**$73,823.50**	**$11,357.00**	**$0.00**	**$85,180.49**		
TOTAL:	**$598,842.68**	**$535,220.40**	**$82,338.18**	**$0.00**	**$617,558.58**		

OSCAR AUGUSTO MEJIA CASTRO
OSCAR AUGUSTO MEJIA CASTRO
Contratista

ING. ALDO FABIAN IZAGUIRRE MEDINA
Supervisor

SINALOA
GOBIERNO DEL ESTADO

INSTITUTO SINALOENSE DE LA INFRAESTRUCTURA FÍSICA EDUCATIVA

ISIFE INSTITUTO SINALOENSE DE LA INFRAESTRUCTURA FÍSICA EDUCATIVA

M.J. 2026

ACTA DE ENTREGA
ISIFE-PLANTEL-SEPyC

NOMBRE DE LA OBRA DE ACUERDO AL CONTRATO:	REHABILITACION DE INSTALACION ELECTRICA EN BAJA TENSION (ALUMBRADO Y CONTACTOS AULAS) EN SECUNDARIA TECNICA NUM. 86, UBICADA EN CAIMANERO, MUNICIPIO DE MOCORITO, ESTADO DE SINALOA.				
PROGRAMA:	FONDO DE APORTACIONES MULTIPLES 2026 NIVEL BASICA				
Nº DE OBRA:	260019	AUTORIZACIÓN SAF:	ISIFE-AGF-002/2026		
NOMBRE DE ESCUELA:	SECUNDARIA TECNICA NUM. 86	CLAVE DE ESCUELA:	25DST0089K		
MUNICIPIO:	MOCORITO	LOCALIDAD:	CAIMANERO		
NUMERO DE CONTRATO:	ISIFE-FAM-ADE-SEC-037-2026	MONTO:	$598,842.68		
CONTRATISTA:	OSCAR AUGUSTO MEJIA CASTRO				
COMPAÑÍA AFIANZADORA:	SOFIMEX, INSTITUCIÓN DE GARANTÍAS, S.A.	ANTICIPO	$209,594.94	CUMPLIMIENTO	$59,884.27
PERIODO CONTRATO:	INICIO: 24 de marzo de 2026	TÉRMINO:	2 de mayo de 2026		
NÚMERO DE CONVENIO:	-	MONTO:			
PERIODO CONVENIO:	INICIO:	TÉRMINO:			

IMPORTE:	
CONTRATADO:	$598,842.68
CONVENIDO:	$0.00
EJERCIDO:	$598,842.68
SALDO QUE SE CANCELA:	

RESUMEN DE ESTIMACIONES:			
PERIODO:		NÚMERO:	MONTO:
24 de marzo de 2026	27 de abril de 2026	01 FINIQUITO	$598,842.68
	TOTALES:	1	$598,842.68

EN LA LOCALIDAD DE CAIMANERO MUNICIPIO DE MOCORITO ESTADO DE SINALOA, SIENDO LAS 12:00 HORAS DEL DÍA 27 DEL MES DE ABRIL DEL AÑO 2026 SE REUNIERON LOS ASISTENTES PARA PROCEDER A REALIZAR LA INSPECCIÓN FÍSICA DE LA OBRA EN CUESTIÓN, EL DIRECTOR DEL PLANTEL, RECIBE A SU ENTERA SATISFACCIÓN, LO CUAL NO EXIME A LA EMPRESA EJECUTORA DE RESPONSABILIDAD POR VICIOS OCULTOS. POR SU PARTE EL CONTRATISTA MANIFIESTA NO TENER RECLAMACIÓN ALGUNA.

SIN OTRO ASUNTO QUE TRATAR, SE DEJA CONSTANCIA DE LO ANTES SEÑALADO Y SE FIRMA EN TRES FOJAS ÚTILES, POR QUIENES INTERVINIERON EN ESTE ACTO.

ENTREGA POR ISIFE:

ARQ. HUGO ECHAVE MENESES
DIRECTOR GENERAL DEL ISIFE

ING. JOAQUIN OMAR MURRIETA CASTRO
DIRECTOR DE INFRAESTRUCTURA

SECRETARIA DE EDUCACION PUBLICA Y CULTURA
Gobierno del Estado de Sinaloa
ESC. SECUNDARIA TECNICA No. 86
CLAVE: 25DST0089K
CAIMANERO, MOCORITO, SIN

RECIBE POR PLANTEL:

Eder A. Lara Rodríguez

EDER ANTONIO LARA RODRIGUEZ
DIRECTOR DEL PLANTEL

RECIBE POR SEPyC:

MC. PAULINA PEÑA RAMOS
SUBSECRETARIA DE PLANEACIÓN EDUCATIVA

SECRETARIA DE EDUCACION PUBLICA Y CULTURA
SUBSECRETARIA DE EDUCACION PUBLICA
DESCENTRALIZADA DEL ESTADO DE SINALOA
SUBSECRETARIA DE PLANEACION EDUCATIVA

SINALOA
GOBIERNO DEL ESTADO

INSTITUTO SINALOENSE DE LA INFRAESTRUCTURA FÍSICA EDUCATIVA

ISIFE INSTITUTO SINALOENSE DE LA INFRAESTRUCTURA FÍSICA EDUCATIVA

ACTA DE RECEPCIÓN CONTRATISTA-ISIFE

NOMBRE DE LA OBRA DE ACUERDO AL CONTRATO:	REHABILITACION DE INSTALACION ELECTRICA EN BAJA TENSION (ALUMBRADO Y CONTACTOS AULAS) EN SECUNDARIA TECNICA NUM. 86, UBICADA EN CAIMANERO, MUNICIPIO DE MOCORITO, ESTADO DE SINALOA.				
PROGRAMA	FONDO DE APORTACIONES MULTIPLES 2026 NIVEL BASICA				
Nº DE OBRA:	260019	AUTORIZACIÓN SAF:	ISIFE-AGF-002/2026		
NOMBRE DE ESCUELA:	SECUNDARIA TECNICA NUM. 86	CLAVE DE ESCUELA:	25DST0089K		
MUNICIPIO:	MOCORITO	LOCALIDAD:	CAIMANERO		
NÚMERO DE CONTRATO:	ISIFE-FAM-ADE-SEC-037-2026	MONTO:	$598,842.68		
CONTRATISTA:	OSCAR AUGUSTO MEJIA CASTRO				
COMPAÑÍA AFIANZADORA:	SOFIMEX, INSTITUCIÓN DE GARANTÍAS, S.A.	ANTICIPO	$209,594.94	CUMPLIMIENTO	$59,884.27
PERIODO CONTRATO:	INICIO: 24 de marzo de 2026	TÉRMINO:	2 de mayo de 2026		
NÚMERO DE CONVENIO:		MONTO:			
PERIODO CONVENIO:	INICIO:	TÉRMINO:			

IMPORTE:	
CONTRATADO:	$598,842.68
CONVENIDO:	$0.00
EJERCIDO:	$598,842.68
SALDO QUE SE CANCELA:	

RESUMEN DE ESTIMACIONES:			
PERIODO:		NÚMERO:	MONTO:
24 de marzo de 2026	27 de abril de 2026	01 FINIQUITO	$598,842.68
	TOTALES:	1	$598,842.68

EN LA LOCALIDAD DE CAIMANERO MUNICIPIO DE MOCORITO ESTADO DE SINALOA, SIENDO LAS 12:00 HORAS DEL DÍA 27 DEL MES DE ABRIL DEL AÑO 2026

SE REUNIERON LOS ASISTENTES PARA PROCEDER A REALIZAR LA INSPECCIÓN FÍSICA DE LA OBRA EN CUESTIÓN, EL ISIFE DENTRO DE LOS TÉRMINOS DEL CONTRATO Y DE SUS DISPOSICIONES GENERALES, RECIBE A SU ENTERA SATISFACCIÓN, LO CUAL NO EXIME A LA EMPRESA EJECUTORA DE RESPONSABILIDAD POR VICIOS OCULTOS. POR SU PARTE EL CONTRATISTA MANIFIESTA NO TENER RECLAMACIÓN ALGUNA.

SIN OTRO ASUNTO QUE TRATAR, SE DEJA CONSTANCIA DE LO ANTES SEÑALADO Y SE FIRMA EN TRES FOJAS ÚTILES, POR QUIENES INTERVINIERON EN ESTE ACTO.

RECIBE POR ISIFE:

ING. ALDO FABIAN IZAGUIRRE MEDINA
SUPERVISOR

ENTREGA POR LA EMPRESA:

OSCAR AUGUSTO MEJIA CASTRO
CONTRATISTA

T E S T I G O S

ING. JOAQUIN OMAR MURRIETA CASTRO
DIRECTOR DE INFRAESTRUCTURA

SINALOA
GOBIERNO DEL ESTADO

ISIFE INSTITUTO SINALOENSE DE LA INFRAESTRUCTURA FÍSICA EDUCATIVA

ACTA ADMINISTRATIVA DE EXTINCIÓN DE DERECHOS Y OBLIGACIONES
CONTRATO No. ISIFE-FAM-ADE-SEC-037-2026.

En la ciudad de Culiacán, Sinaloa, siendo las 12:00 horas del día Martes 27 de Abril de 2026, se reunieron en las Oficinas del Instituto Sinaloense de la Infraestructura Física Educativa ubicadas en Bahía de Navachiste 609 Pte., Col. Balcones del Nuevo Culiacán, Culiacán, Sinaloa, las personas físicas y/o morales y servidores públicos, cuyos nombres, cargos, representaciones y firmas figuran al final de la presente acta, con el propósito de dar por extinguidos los derechos y obligaciones del contrato **ISIFE-FAM-ADE-SEC-037-2026**.

Con fundamento en el artículo 86 de la Ley de Obras Públicas y Servicios Relacionados con las Mismas del Estado de Sinaloa, y en los artículos 120 último párrafo y 122 de su Reglamento, así como en la cláusula Vigésima Sexta del contrato **ISIFE-FAM-ADE-SEC-037-2026**; cuyo objeto se describe a continuación, así como los trabajos realizados por la contratista OSCAR AUGUSTO MEJIA CASTRO., adjudicada del contrato y algunos datos que se consideran relevantes:

P.G.O.	NO. DE OBRA	IMPORTE	OBJETO DEL CONTRATO
26201	260019	$ 598,842.68	REHABILITACION DE INSTALACION ELECTRICA EN BAJA TENSION (ALUMBRADO Y CONTACTOS AULAS) EN SECUNDARIA TECNICA NUM. 86, UBICADA EN CAIMANERO, MUNICIPIO DE MOCORITO, ESTADO DE SINALOA.

(260019). Recursos aportados por el Gobierno del Estado de Sinaloa, mediante Oficio de Autorización No. ISIFE-AGF-002/2026, de fecha 11 de Febrero 2026, con cargo al Programa FONDO DE APORTACIONES MULTIPLES 2026 NIVEL BASICA.

Los trabajos que por este acto se entregan, son todos aquellos relacionados con el Contrato de Obra Pública a Base de Precios Unitarios y Tiempo Determinado, celebrado con fecha 17 de Marzo de 2026, entre el Instituto Sinaloense de la Infraestructura Física Educativa y la contratista OSCAR AUGUSTO MEJIA CASTRO., relacionando *forma y fecha de cumplimiento de obligaciones correspondientes.*

A) El importe contratado fue por la cantidad de $ 598,842.68

B) El plazo contratado para la ejecución de los trabajos, fue de 40 días naturales, con fecha de inicio el 24 de Marzo de 2026 y conclusión el 02 de Mayo de 2026.

C) La Entrega – Recepción formal de los trabajos realizados en la obra **(260019)** se llevó a cabo el día 27 de Abril de 2026; elaborándose las Actas correspondientes.

D) Con fecha 27 de Abril de 2026, se llevó a cabo la elaboración del finiquito correspondiente a la obra **(260019),** respectivamente.

E) La Póliza de Fianza 3122192 emitida por SOFIMEX, INSTITUCIÓN DE GARANTÍAS, S.A., además de garantizar ante el ISIFE, por la contratista OSCAR AUGUSTO MEJIA CASTRO el cumplimiento de todas y cada una de las obligaciones pactadas en el contrato, garantiza la Buena Calidad, Defectos de Construcción, Vicios Ocultos y cualquier otra Responsabilidad en que incurra la contratista, por lo que esta Póliza de Fianza permanecerá vigente de acuerdo a la normatividad aplicable.

F) Los pagos efectuados a la empresa contratista, por la ejecución de los trabajos, se realizaron como se indica:

No. DE OBRA	EST. No.	PERIODO QUE COMPRENDE		MONTO ESTIMADO Y PAGADO (CON IVA)
		DEL	AL	
260019	ANTICIPO	-	-	$ 209,594.94
	01 FINIQUITO	24/03/2026	27/04/2026	$ 389,247.74
			Subtotal:	**$ 598,842.68**
			TOTAL:	**$ 598,842.68**

Ambas partes manifiestan en este acto, que a la fecha en que se firma el presente documento, no existen adeudos y, por lo tanto, se dan por terminadas las obligaciones que genero el contrato **I ISIFE-FAM-ADE-SEC-037-2026**, sin derecho a ulterior reclamación, por lo que se podrán cancelar las garantías correspondientes, sin perjuicio del derecho del Instituto Sinaloense de la Infraestructura Física Educativa de hacer valer las que garanticen los Defectos, Vicios Ocultos y demás responsabilidades que pudieran resultar.

Visto lo anterior, se da por terminada esta diligencia, siendo las 14:00 catorce horas del día Martes 27 de Abril de 2026, en la ciudad de Culiacán, municipio de Culiacán, estado de Sinaloa, levantándose la presente Acta Administrativa de Extinción de Derechos y Obligaciones del contrato No. **ISIFE-FAM-ADE-SEC-037-2026**, firmando al calce los que en ella intervinieron.

SINALOA
GOBIERNO DEL ESTADO

ISIFE INSTITUTO SINALOENSE DE LA INFRAESTRUCTURA FÍSICA EDUCATIVA

ACTA ADMINISTRATIVA DE EXTINCIÓN DE DERECHOS Y OBLIGACIONES
CONTRATO No. ISIFE-FAM-ADE-SEC-037-2026.

En la ciudad de Culiacán, Sinaloa, siendo las 12:00 horas del día Martes 27 de Abril de 2026, se reunieron en las Oficinas del Instituto Sinaloense de la Infraestructura Física Educativa ubicadas en Bahía de Navachiste 609 Pte., Col. Balcones del Nuevo Culiacán, Culiacán, Sinaloa, las personas físicas y/o morales y servidores públicos, cuyos nombres, cargos, representaciones y firmas figuran al final de la presente acta, con el propósito de dar por extinguidos los derechos y obligaciones del contrato **ISIFE-FAM-ADE-SEC-037-2026**.

Con fundamento en el artículo 86 de la Ley de Obras Públicas y Servicios Relacionados con las Mismas del Estado de Sinaloa, y en los artículos 120 último párrafo y 122 de su Reglamento, así como en la cláusula Vigésima Sexta del contrato **ISIFE-FAM-ADE-SEC-037-2026**; cuyo objeto se describe a continuación, así como los trabajos realizados por la contratista OSCAR AUGUSTO MEJIA CASTRO., adjudicada del contrato y algunos datos que se consideran relevantes:

P.G.O.	NO. DE OBRA	IMPORTE	OBJETO DEL CONTRATO
26201	260019	$ 598,842.68	REHABILITACION DE INSTALACION ELECTRICA EN BAJA TENSION (ALUMBRADO Y CONTACTOS AULAS) EN SECUNDARIA TECNICA NUM. 86, UBICADA EN CAIMANERO, MUNICIPIO DE MOCORITO, ESTADO DE SINALOA.

(260019). Recursos aportados por el Gobierno del Estado de Sinaloa, mediante Oficio de Autorización No. ISIFE-AGF-002/2026, de fecha 11 de Febrero 2026, con cargo al Programa FONDO DE APORTACIONES MULTIPLES 2026 NIVEL BASICA.

Los trabajos que por este acto se entregan, son todos aquellos relacionados con el Contrato de Obra Pública a Base de Precios Unitarios y Tiempo Determinado, celebrado con fecha 17 de Marzo de 2026, entre el Instituto Sinaloense de la Infraestructura Física Educativa y la contratista OSCAR AUGUSTO MEJIA CASTRO., relacionando *forma y fecha de cumplimiento de obligaciones correspondientes.*

A) El importe contratado fue por la cantidad de $ 598,842.68

B) El plazo contratado para la ejecución de los trabajos, fue de 40 días naturales, con fecha de inicio el 24 de Marzo de 2026 y conclusión el 02 de Mayo de 2026.

C) La Entrega – Recepción formal de los trabajos realizados en la obra **(260019)** se llevó a cabo el día 27 de Abril de 2026; elaborándose las Actas correspondientes.