



ESTADO DE CUENTA

OBRA: REHABILITACIÓN DE ESTADIO DE BEISBOL EN LA COMUNIDAD DE BAMOA, MUNICIPIO DE GUASAVE, ESTADO DE SINALOYA.

CONTRATO: PR/2022 AD-MGU001 PU  
 FECHA: 14-ago-22

LOCALIDAD: BAMOA, CIUDAD DE GUASAVE, MUNICIPIO DE GUASAVE, ESTADO DE SINALOYA.

PERIODO DE CONTRATO: 16-mayo-22 AL 13-ago-22  
 IMPORTE CONTRATADO DE OBRA: \$1,395,833.30 CON / IVA  
 IMPORTE ANTICIPO: \$488,541.66 CON / IVA

0.00  
 \$0.00  
 AL

ESTIMACION	PERIODO	IMPORTE ESTIMACIONES	SUPERVISION MUNICIPAL 2%	ORGANO DE CONTROL 1%	AUD. SUP. EST. 2%	AMORTIZACION ANTICIPO	OTROS	TOTAL DEDUCCIONES	LIQUIDO A PAGAR
1 (UNO)	16-MAYO-22 AL 27-JUNIO-22	\$1,267,518.08	\$ 21,853.76	\$ 10,926.88	\$ 21,853.76	\$443,631.33		\$ 498,265.73	\$769,252.35
2 (FINIQUITO)	28-JUNIO-22 AL 13-AGOSTO-22	\$362,983.98	\$ 6,258.34	\$ 3,129.17	\$ 6,258.34	\$127,968.53		\$ 143,614.39	\$219,369.59
TOTAL:		\$1,630,502.06	\$ 28,112.10	\$ 14,056.05	\$ 28,112.10	\$571,599.86		\$641,880.12	\$988,621.94
SALDO:		\$2,640.41	\$0.00	\$0.00	\$0.00	\$0.00		\$0.00	\$2,640.41

CONTRATISTA: *[Signature]*  
 JOSE ANTONIO BERMUDEZ CHAN

DIRECTOR DE PLANEACION URBANA  
 ARQ. MIGUEL JORGE WONG ORTEGA

DIRECCION GENERAL DE OBRAS Y SERVICIOS PUBLICOS  
 ARG. ESQUILOPEZ BOBONQUEZ

SUPERVISOR DE OBRAS PUBLICAS  
 ING. CARLOS ROBERTO ROMERO ARCADIA



C. JOSE ANTONIO BERMUDEZ CHAN

**RESUMEN GENERAL DE ESTIMACION**

OBRA: REHABILITACION DE ESTADIO DE BEISBOL EN LA COMUNIDAD DE ESTACION BAMOA, MUNICIPIO DE GUASAVE, CONTRATO PR/2022 AD-MGU001 PU.  
 NO. OBRA: PR/2022 AD-MGU001  
 LUGAR: ESTACION BAMOA, CIUDAD DE GUASAVE, MUNICIPIO DE GUASAVE, EST IMPORTE DEL CONTRATO \$ 1,633,142.47 CON / IVA

ESTIMACION: 1 (UNO)  
 P DEL CONTRATO: 16 de mayo de 2022 AL 13 de agosto de 2022 FECHA 14-ago-22  
 PERIODO DE ESTIMACION 28 de junio de 2022 AL 13 de agosto de 2022 HOJA 2

IMPORTE \$ 312,917.22  
 IVA 16 % \$ 50,066.76  
**TOTAL DE ESTIMACION \$362,983.98**

DEDUCCIONES CONFORME LEY	SUPERVISION MUNICIPAL 2%	
	VER. INAP. FISC. Y CONTROL 3%	ORGANO DE CONTROL 1%
		AUD. SUP. EST. 2%

\$6,258.34  
 \$3,129.17  
 \$6,258.34

IMPORTE \$ 312,917.22  
 SUBTOTAL  
 IVA 16% \$ 50,066.76  
**TOTAL FACTURACION \$ 362,983.98**

DESGLOSE DE FACTURACION

ANTICIPO 35%  
 NETO A PAGAR \$ 219,369.59

CONTRATISTA 	SUPERVISOR 	DIRECTOR GRA. DE OBRAS Y SERVICIOS PUBLICOS 	DIRECTOR DE PLANEACION URBANA 
C. JOSE ANTONIO BERMUDEZ CHAN	ING. CARLOS ROBERTO ROMERO ARCADIA	ARQ. ESAU LOPEZ BOJORQUEZ	ARQ. MIGUEL JORGE WONG ORTEGA



H AYUNTAMIENTO DE GUASAVE  
DIR. GENERAL DE OBRAS Y SERVICIOS PUBLICOS  
C. JOSE ANTONIO BERMUDEZ CHAN



**RESUMEN DE ESTIMACION**

OBRA: REHABILITACION DE ESTADIO DE BEISBOL EN LA COMUNIDAD DE ESTACION BAMOA, MUNICIPIO CONTRATO: PRI/2022 AD-MGU001 PU.  
NO. OBRA: PRI/2022 AD-MGU001 PU, ESTACION BAMOA, CIUDAD DE GUASAVE, MUNICIPIO DE GUASAVE, ESTADO DE IMPORTE DEL CONTRATO: \$ 1,633,142.47 CON / IVA  
LUGAR: ESTACION BAMOA, CIUDAD DE GUASAVE, MUNICIPIO DE GUASAVE, ESTADO DE IMPORTE DEL CONTRATO: \$ 1,633,142.47 CON / IVA  
ESTIMACION: 1 (UNO) HOJA: 1 DE 1  
PERIODO DEL CONTRATO: 16 de mayo de 2022 AL 13 de agosto de 2022 FECHA: 14-ago-22  
PERIODO DE ESTIMACION: 28 de junio de 2022 AL 13 de agosto de 2022 HOJA 3

CONCEPTOS EXTRAORDINARIOS

HERRERIA	IMPORTE
ACABADOS	\$3,674.63
BANER	\$258,541.47
	\$411.62
	\$50,289.50

SUB TOTAL DE OBRA \$312,917.22  
16 % IVA \$50,066.76  
TOTAL \$362,983.98

DEDUCCIONES CONFORME LEY	SUPERVISION MUNICIPAL 2%	
	VER. INAP. FISC. Y CONTROL 3%	ORGANO DE CONTROL 1%
	AUD. SUP. EST. 2%	\$3,129.17
		\$6,258.34

ANTICIPO 35% \$127,968.53  
NETO A PAGAR \$219,369.59

CONTRATISTA	SUPERVISOR	DIRECTOR GRAL. DE OBRAS Y SERVICIOS PUBLICOS	DIRECTOR DE PLANEACION URBANA
C. JOSE ANTONIO BERMUDEZ CHAN	ING. CARLOS ROBERTO ROMERO ARCADIA	ARQ. ESAU LOPEZ BOJORQUEZ	ARQ. MIGUEL JORGE WONG ORTEGA

C. JOSE ANTONIO BERMUDEZ CHAN



H AYUNTAMIENTO DE GUASAVE  
DIRECCION GENERAL DE OBRAS Y SERVICIOS PUBLICOS



DIRECCION DE PLANEACION URBANA

OBRA: REHABILITACION DE ESTADIO DE BEISBOL EN LA COMUNIDAD DE ESTACION BAMOA, MUNICIPIO DE GUASAVE, ESTADO DE SINALOA.

NO. OBRA: PR/2022 AD-MGU001 PU.

UBICACION: ESTACION BAMOA, CIUDAD DE GUASAVE, MUNICIPIO DE GUASAVE, ESTADO DE SINALOA.

ESTIMACION: 2 (FINIQUITO)

PERIODO DE ESTIMACION: 28/06/2022 AL 13/08/2022

PERIODO DEL CONTRATO: 16/05/2022 AL 18/05/2022

IMPORTE DEL CONTRATO: \$1,407,881.44 SIN / IVA

FECHA: 13/08/2022 14 de agosto de 2022

HOJA 4 DE 11

CLAVE	CONCEPTO	UNIDAD	SEGUN PROYECTO	HASTA ESTA ESTIMACION	HASTA ESTIM. ANTERIOR	DIFERENCIA	DE ESTA ESTIM.	P.U.	IMPORTE
1	REHABILITACION DE ESTADIO DE BEISBOL EN LA COMUNIDAD DE ESTACION BAMOA PRELIMINARES								
01-DEM-06	DEMOLICION DE BARDAS (CASTILLOS, MUROS, DALAS, LOSA DE CONCRETO) EN MAL ESTADO, INCLUYE: MAQUINARIA Y HERRAMIENTA, LIMPIEZA Y RETIRO DE LA MISMA FUERA DE LA OBRA EN UN RANGO DE 3 KM Y LA MANO DE OBRA.	M3	29.63	28.09	0.00	-1.54	0.00	\$862.36	\$0.00
EXC-01	EXCAVACION A MANO EN MATERIAL TIPO "B" EN SECO PARA DALA DE 0.00 A 2.00 MTS DE PROFUNDIDAD.	M3	19.50	19.50	0.00	0.00	0.00	\$348.12	\$0.00
RET 868	RETIRO DE ESTRUCTURA METALICA (POLINES, VIGAS, CUBIERTA Y LAMINA), INCLUYE: RETIRO DE LA MISMA FUERA DE LA OBRA.	M2	683.00	824.60	0.00	141.60	0.00	\$96.34	\$0.00
2	<b>Total de PRELIMINARES</b> <b>ALBANILERIA</b>								<b>\$0.00</b>
LIM-01	LIMPIEZA, TRAZO Y NIVELACION DE TERRENO, INCLUYE: CORTE DE HASTA 5 CMS DE ESPESOR, COMPACTACION DEL TERRENO NATURAL CON INSTRUMENTO MANUAL O MECANICO Y LA MANO DE OBRA NECESARIA.	M2	30.00	41.25	0.00	11.25	0.00	\$23.49	\$0.00
PLANT-01	PLANTILLA DE CONCRETO F'C=100 KG/CM2 DE 5 CM. DE ESPESOR INCLUYE: MATERIALES Y LA MANO DE OBRA NECESARIA.	M2	28.50	27.75	0.00	-0.75	0.00	\$214.36	\$0.00
01-DAL-06	DALA DE DESPLANTE DE 15X20 CMS. CON CONCRETO F'C=200 KG/CM2 ARMADA CON 4 VRS. 3/8" Y E VAR 1/4" @ 25 CMS. ACABADO COMUN, HECHURA DE CIMBRA METALICA, INCLUYE: CIMBRADO, COLADO, DESCIMBRADO, MATERIALES Y LA MANO DE OBRA NECESARIA.	ML	30.00	27.50	0.00	-2.50	0.00	\$486.53	\$0.00
ZAP1.5X1.0X0.33-8	ZAPATA AISLADA DE 1.50 X 1.00 MTS. Y 35 CMS. DE ESPESOR, CONCRETO F'C=200 KG/CM2, ARMADA CON VARILLAS DIAM. 1/2" @ 18 CMS. DE SEPARACION EN AMBOS SENTIDOS, INCLUYE: ANCLAJE DE CASTILLO, HABILITADO Y ARMADO DE AGERO, CIMBRADO, COLADO, DESCIMBRADO, MATERIALES, HERRAMIENTA Y LA MANO DE OBRA NECESARIA.	PZA	13.00	13.00	0.00	0.00	0.00	\$3,822.86	\$0.00
28	CONTRAFUERTE DE CONCRETO F'C=250 KG/CM2, BASE DE SECCION CONSTANTE 75X30 CMS HASTA UNA ALTURA DE 1.00 MTS Y COLUMNA DE SECCION VARIABLE DE 75 CMS X 30 CMS EN LA PARTE SUPERIOR DE LA COLUMNA CON UNA ALTURA TOTAL DE 4.50 MTS. ARMADO CON 6 VAR 1/2" T E 1/4" @20 CMS. INCLUYE: CIMBRADO, ARAMDO Y COLADO.	PZA	6.00	6.00	0.00	0.00	0.00	\$9,047.21	\$0.00
CAST30X30/12	CASTILLO DE CONCRETO F'C=250 KG/CM2, SECCION 30 X 30 CMS., ARM. C/4 VAR. 1/2" Y 4 VARS. DE 3/8" ESTRIOS 1/4" @20 CM. INCLUYE CIMBRADO, COLADO, DESCIMBRADO, MATERIALES Y LA MANO DE OBRA.	ML	34.30	27.30	0.00	-7.00	0.00	\$1,633.11	\$0.00
CONTRAESTIBA C. JOSE ANTONIO BERMUDEZ CHAN		SUPERVISOR Ing. Carlos Roberto Romero Arcadia		DIRECTOR GRAL. DE OBRAS Y SERVICIOS PUBLICOS ARQ. ESQU LÓPEZ BOJORQUEZ		DIRECTORA DE PLANEACION URBANA ARQ. MIGUEL JORGE WONG ORTEGA			

C. JOSE ANTONIO BERMUDEZ CHAN



H AYUNTAMIENTO DE GUASAVE  
DIRECCION GENERAL DE OBRAS Y SERVICIOS PUBLICOS



DIRECCION DE PLANEACION URBANA

CONTRATO

PR/2022 AD-MGU001 PU.

OBRA: REHABILITACION DE ESTADIO DE BEISBOL EN LA COMUNIDAD DE ESTACION BAMOA, MUNICIPIO DE GUASAVE, ESTADO DE SINALOA.

N.O. OBRA: PR/2022 AD-MGU001 PU

UBICACION: ESTACION BAMOA, CIUDAD DE GUASAVE, MUNICIPIO DE GUASAVE, ESTADO DE SINALOA.

ESTIMACION: 2 (FINIQUITO)

PERIODO DE ESTIMACION: 28/06/2022 AL 13/08/2022

IMPORTE DEL CONTRATO: \$1,407,881.44 SIN IVA

PERIODO DEL CONTRATO: 16/05/2022 AL 13/08/2022

FECHA: 14 de agosto de 2022

H O L A 5 D E 1 1

CLAVE	CONCEPTO	UNIDAD	SEGUN PROYECTO	HASTA ESTA ESTIMACION	HASTA ESTIM.	DIFERENCIA	DE ESTA ESTIM.	P.U.	IMPORTE
01-MUR-20	REHABILITACION DE ESTADIO DE BEISBOL EN LA COMUNIDAD DE ESTACION BAMOA MURO DE BLOCK HIECO 20X20X40 CMS ASENTADO CON MEZCLA MORTERO - ARENA EN PROP. 1:4 CON ESPESOR DE 1.6 CMS ACABADO COMUNA Y RELLENO DE	M2	102.00	72.47	0.00	-29.53	0.00	\$786.52	\$0.00
DAL INTER 26	DALA INTERMEDIA SECCION 15X20 CMS CON CONCRETO F-C=200 KG/CM2 ARMADA CON 4 VRS. 3/8" Y E 1/4" @ 25 CMS, ACABADO COMUN. HECHURA DE CIMBRA METALICA, INCLUYE: CIMBRADO, COLADO, DESCIMBRADO, MATERIALES Y LA MANO DE OBRA NECESARIA.	ML	30.00	27.50	0.00	-2.50	0.00	\$486.53	\$0.00
CADE 26	CADENA DE CERRAMIENTO DE 15X20 CMS ARMADA CON 4 VRS. 3/8" Y E 1/4" @ 25 CMS, CONCRETO F-C=200 KG/CM2, INCLUYE: MATERIALES Y LA MANO DE OBRA NECESARIA.	ML	85.00	87.00	0.00	2.00	0.00	\$486.53	\$0.00
72	FIRME DE CONCRETO ARMADA CON MALLA -LAC 6-6/10-10 DE 10 CMS F-c=200 kg/cm², ACABADO BROCHADO, INCLUYE: MATERIALES Y LA MANO DE OBRA	M2	70.09	0.00	0.00	-70.09	0.00	\$498.30	\$0.00
<b>Total de ALBANILERIA</b>									<b>\$0.00</b>
3	HERRERIA								
TE66	SUMINISTRO Y FABRICACION DE CUBIERTA CON POLIN MON-TEN 4" CAL. 14", LAMINA GALVANIZADA R-72, CAL. 26, PUA AUTORROSCABLE 9/4 X1/4, COLOCACION DE LARGUEROS @ 1.20 MTS. DE PROMEDIO DE DISTANCIA, INCLUYE: FONDO ANTICORROSIVO Y PINTURA ESMALTE SEGUN ESPECIFICACION MATERIALES Y MANO DE OBRA NECESARIA	M2	683.00	702.86	0.00	19.86	0.00	\$948.30	\$0.00
TE67	SUMINISTRO Y COLOCACION DE POLIN MON-TEN 4" CAL. 14" @ 1.20 MTS. DE DISTANCIA PROMEDIO Y UN REFUERZO DE PTR DE 2" ENTRE CADA LARGUERO, INCLUYE: FONDO ANTICORROSIVO Y PINTURA ESMALTE SEGUN ESPECIFICACION MATERIALES Y MANO DE OBRA NECESARIA	ML	85.00	99.55	0.00	14.55	0.00	\$333.65	\$0.00
TE081	SUMINISTRO Y COLOCACION DE COLUMNA CON POLIN MON-TEN 6" CAL. 12 DOBLE HASTA UNA ALTURA DE 4.00 MTS. INCLUYE: FONDO ANTICORROSIVO Y PINTURA ESMALTE	ML	3.00	3.00	0.00	0.00	0.00	\$620.56	\$0.00
POR	PORTON CORREDIZO CON UNA SECCION DE 3.00 X 2.20 A BASE DE PTR DE 2" CON LAMINA ESTRIADA Y LLANTAS DE FIERRO CON ANGULAR ANCLADO EN DALA DE DESPLANTE PARA FUNCION DE RIEL, INCLUYE: FONDEADO, PINTADO, CHAPA, HERRAMIENTA Y MANO DE OBRA	PZA	1.00	0.00	0.00	-1.00	0.00	\$15,324.74	\$0.00
CONTRATISTA C. JOSE ANTONIO BERMUDEZ CHAN		SUPERVISOR Romero A. Corlos P. ING. CARLOS ROBERTO ROMERO ARCADA		DIRECTOR GEN. DE OBRAS Y SERVICIOS PUBLICOS ARQ. ENRIQUE TORREZ BORDABUQUE		DIRECTORA DE PLANEACION URBANA ARQ. MIGUEL JORGE WONG ORTEGA			





C. JOSE ANTONIO BERMUDEZ CHAN

NUMEROS GENERADORES  
 VOLUMEN DE OBRA



CONTRATO	PR/2022 AD-MGU001 PU.	TIPO DE OBRA	REHABILITACION DE ESTADIO DE BEISBOL EN LA COMUNIDAD DE ESTACION BAMOA, MUNICIPIO DE GUASAVE, ESTADO DE SINALOA.	FECHA	14 de agosto de 2022
LOCALIDAD	SINALOA.	CONTRATISTA:	C. JOSE ANTONIO BERMUDEZ CHAN	PERIODO DE EJECUCION	28 de junio de 2022
PLANO		CUERPO	AL	No DE ESTIMACION	13 de agosto de 2022
MODIFICACION		No DE ESTIMACION	2 (FINIQUITO)	NOTAS DE BITACORA	
No. DE OBRA: PR/2022 AD-MGU001 PU. HOJA 8 DE 11					

OBRA:	CONCEPTO	LOCALIZACION			PZAS	RESULTADO		UNIDAD		
		E/IE	TRAMO	LARGO		ANCHO	ALTO		PARCIAL	TOTAL
3	REHABILITACION DE ESTADIO DE BEISBOL EN LA COMUNIDAD DE ESTACION BAMOA, MUNICIPIO DE GUASAVE, ESTADO DE SINALOA. HERRERIA									
	SUMINISTRO, FABRICACION Y COLOCACION DE PROTECCION DE HERRERIA A BASE DE PTR DE 1" CON MALLA CICLONICA EN CLAROS DE DOUG - OUT (FIJOS) SECCION VARIABLE.	A, B		2.31	0.83		1.92	4.08	M2	FLUOS DOUG-OUT
	ACABADOS			2.25	0.96		2.16			
4	PINTURA VINILICA EN CALIDAD COMEX O SIMILAR LAVABLE, PARA MUROS, COLUMNAS, TRABES INTERIOR Y EXTERIOR, INCLUYE PREPARAR SUPERFICIE, REBABEAR, PLASTE NECESARIO Y ZOCCO MATERIALES Y LA MANO DE OBRA NECESARIA	A	14-15	85.50	3.45	2.00	589.95	1638.16	M2	BARDA PERIMETRAL IZQ
		A	14	8.00	3.30	2.00	52.80			
		A	14	6.00	3.30	8.00	158.40			
		A	14	8.00	2.00	4.00	64.00			
		B	12-14	59.80	2.02	2.00	241.59			FACHADA
		A-B	12-14	57.20	0.90	2.00	102.96			BARDA TERRENO DE JUEGO
		A	14	13.00	0.75	2.00	19.50			BARDA TERRENO DE JUEGO
		B	1-11	85.00	3.38		287.30			BARDA PERIMETRAL DER
		1	A-C	5.40		1.00	19.71			BAÑO
		1	A-C	2.50		2.00	5.00			BAÑO
		2	A-C	5.10		2.00	10.20			BAÑO
		3	A-C	2.20		2.00	4.40			BAÑO
		3	A-C	5.40		1.00	19.71			BAÑO
		A-C	1-3	5.95		2.00	43.44			BAÑO
		A-C	2-3	5.60		2.00	11.20			BAÑO
		B	1-2	4.00		2.00	8.00			BAÑO

RESPONSABLE: SUPERVISOR OBRAS PUBLICAS  
 ING. CARLOS ROBERTO ROMERO GARCIA  
 FIRMA

ACEPTA REPRESENTANTE LEGAL  
 C. JOSE ANTONIO BERMUDEZ CHAN  
 FIRMA

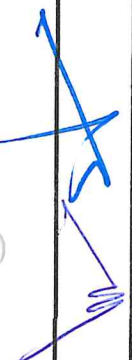





C. JOSE ANTONIO BERMUDEZ CHAN

NUMEROS GENERADORES  
VOLUMEN DE OBRA



CONTRATO	PR2022 AD-INGU001 PU.	TIPO DE OBRA	REHABILITACION DE ESTADO DE BEISBOL EN LA COMUNIDAD DE ESTACION BAMAQ, MUNICIPIO DE GUASAVE, ESTADO DE SINALOA.	LOCALIDAD	SINALOA.	FECHA	14 de agosto de 2022
CONTRATISTA:	C. JOSE ANTONIO BERMUDEZ CHAN			PLANO	CUERPO	No DE ESTIMACION	2 (FINIQUITO)
PERIODO DE EJECUCION	28 de junio de 2022	AL	13 de agosto de 2022	MODIFICACION			
No. DE OBRA:	PR2022 AD-INGU001 PU.	NOTAS DE BITACORA					

OBRA:	CONCEPTO	LOCALIZACION		LARGO	ANCHO	ALTO	PZAS	RESULTADO		UNIDAD										
		EJE	TRAMO					PARCIAL	TOTAL											
5	REHABILITACION DE ESTADO DE BEISBOL EN LA COMUNIDAD DE ESTACION BAMAQ, MUNICIPIO DE GUASAVE, ESTADO DE SINALOA.  PINTURA EN HERRERIA																			
6	BANER ALUSIVO AL PROYECTO INCLUYE: LONA ( BANER DE SECCION 1.00 X 1.00) CON DATOS DE LA OBRA Y OJILLOS MATERIALES Y MANO DE OBRA NECESARIA																			
7	CONCEPTOS EXTRAORDINARIOS  SUMINISTRO, FABRICACION Y COLOCACION DE PORTON VEHICULAR DE MEDIDAS 5.38X3.34 MTS A DOS HOJAS, FABRICADO CON BASTIDOR DE PTR DE 2" CAL 14, LAMINA TIPO TABLERO SEGUN DISEÑO, ENREJADO DE VARILLA CUADRADA DE 1/2", MALLA CICLONICA, TEJUELO, PASADOR, INCLUYE: MATERIALES, HERRAMIENTA, EQUIPO, MANIOBRAS, MANO DE OBRA Y TODO LO NECESARIO PARA SU CORRECTA EJECUCION.																			
	SUMINISTRO Y COLOCACION DE PLACA CONMEMORATIVA EN MURO EXISTENTE, CON INFORMACION DE LA OBRA Y ADMINISTRACION.																			

RESPONSABLE: SUPERVISOR OBRAS PUBLICAS  
ING. CARLOS ROBERTO RAMIREZ CARDADA  
FIRMA

ACEPTA REPRESENTANTE LEGAL  
C. JOSE ANTONIO BERMUDEZ CHAN  
FIRMA

*(Handwritten signature in blue ink)*

*(Handwritten signature in blue ink)*



SUMINISTRO, FABRICACION Y COLOCACION DE PROTECCION DE

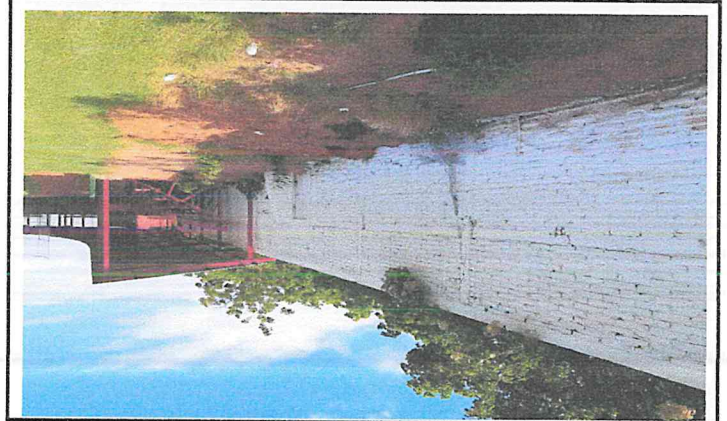

PINTURA VINILICA EN CALIDAD COMEX O SIMILAR LAVABLE



PINTURA VINILICA EN CALIDAD COMEX O SIMILAR LAVABLE, PARA MUIROS,

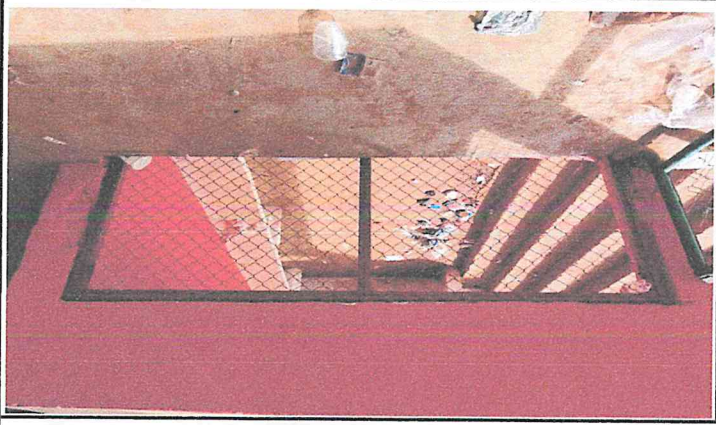

SUMINISTRO, FABRICACION Y COLOCACION DE PROTECCION DE HERRER



PINTURA VINILICA EN CALIDAD COMEX O SIMILAR LAVABLE



PINTURA VINILICA EN CALIDAD COMEX O SIMILAR LAVABLE, PARA MUIROS,

OBRA: REHABILITACION DE ESTADIO DE BEISBOL EN LA COMUNIDAD DE ESTACION BAMOA, MUNICIPIO DE GUASAVE, ESTADO DE SINALOA.

NO. CONTRATO: PR/2022 AD-MGU001 PU.

LOCALIDAD: ESTACION BAMOA, CIUDAD DE GUASAVE, MUNICIPIO DE GUASAVE, ESTADO DE SINALOA.

PERIODO DEL CONTRATO: 16/05/2022

PERIODO DE EJECUCION: 28/06/2022

AL

AL

13/08/2022

13/08/2022

ESTIMACION: 2 (FINIQUITO)

SUPERVISOR

ING. CARLOS ROBERTO ROMERO ARCADIA  
*Romero A. Carlos R*

C. JOSE ANTONIO BERMUDEZ CHAN  
*[Signature]*

CONTRATISTA

PERIODO DE EJECUCION: 28/06/2022

PERIODO DEL CONTRATO: 16/05/2022

LOCALIDAD: ESTACION BAMOA, CIUDAD DE GUASAVE, MUNICIPIO DE GUASAVE, ESTADO DE SINALOA.

NO. CONTRATO: PR/2022 AD-MGU001 PU.

OBRA: REHABILITACION DE ESTADIO DE BEISBOL EN LA COMUNIDAD DE ESTACION BAMOA, MUNICIPIO DE GUASAVE, ESTADO DE SINALOA.

Handwritten signature in blue ink.

OBRA: REHABILITACION DE ESTADIO DE BEISBOL EN LA COMUNIDAD DE ESTACION BAMOA, MUNICIPIO DE GUASAVE, ESTADO DE SINALOA.

NO. CONTRATO: PR/2022 AD-MGU001 PU.

LOCALIDAD: ESTACION BAMOA, CIUDAD DE GUASAVE, MUNICIPIO DE GUASAVE, ESTADO DE SINALOA.

PERIODO DEL CONTRATO: 18/05/2022 AL 28/06/2022

CONTRATISTA: C. JOSE ANTONIO BERMUDEZ CHAN

OBRA: REHABILITACION DE ESTADIO DE BEISBOL EN LA COMUNIDAD DE ESTACION BAMOA, MUNICIPIO DE GUASAVE, ESTADO DE SINALOA.

NO. CONTRATO: PR/2022 AD-MGU001 PU.

LOCALIDAD: ESTACION BAMOA, CIUDAD DE GUASAVE, MUNICIPIO DE GUASAVE, ESTADO DE SINALOA.

PERIODO DEL CONTRATO: 13/08/2022 AL 13/08/2022

SUPERVISOR: ING. CARLOS ROBERTO ROMERO ARCADIA

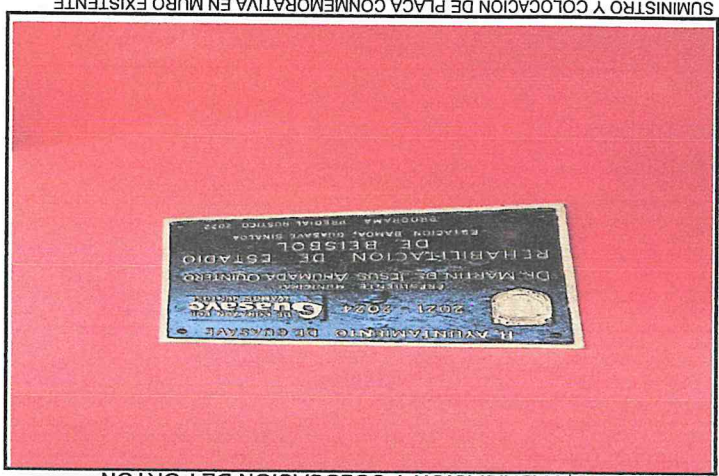

SUMINISTRO, FABRICACION Y COLOCACION DE PORTON

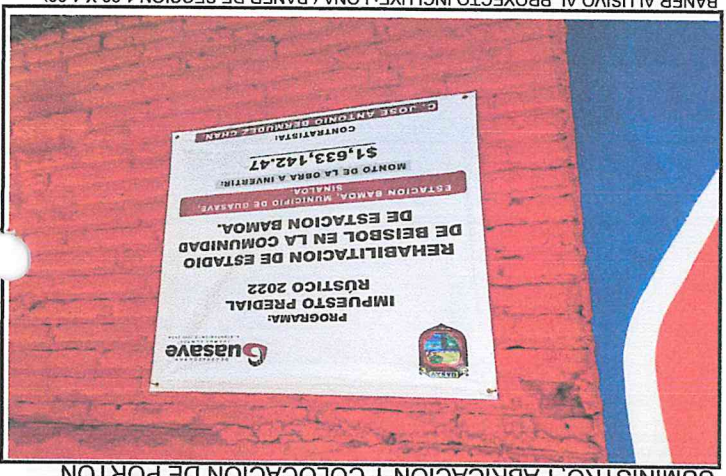

BANER ALUSIVO AL PROYECTO INCLUYE: LONA ( BANER DE SECCION 1.00 X 1.00)

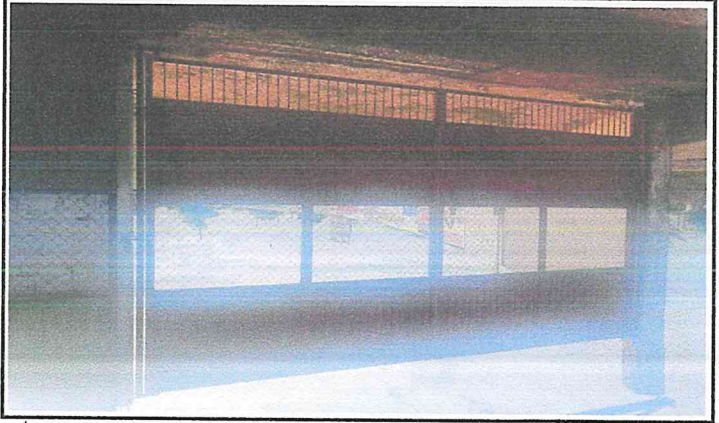

PINTURA DE ACEITE EN HERRERIA EN CALIDAD COMEX O SIMILAR,

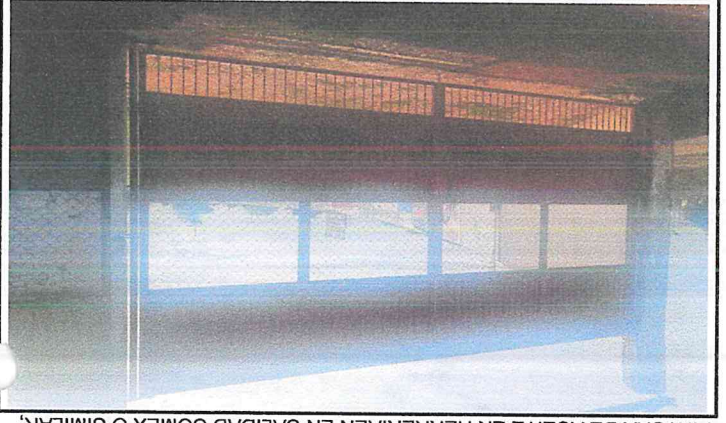

PINTURA DE ACEITE EN HERRERIA EN CALIDAD COMEX O SIMILAR,





**CROQUIS DE GENERADOR**

CONTRATO PR/2022 AD-MGU001 PU

OBRA: REHABILITACION DE ESTADIO DE BEIS EN LA COMUNIDAD DE BAMOA,  
 MUNICIPIO DE GUASAVE, ESTADO DE SINALOA  
 LOCALIDAD BAMOA, MUNICIPIO DE GUASAVE, ESTADO DE SINALOA  
 CONTRATISTA C. JOSE ANTONIO BERMUDEZ CHAN

HOJA

UNIDAD

FECHA 14-08-22

PERIODO DE EJECUCION

16-may-22 AL 13-ago-22

ESTIMACION: 2 (FINIQUITO)

No.- OBRA

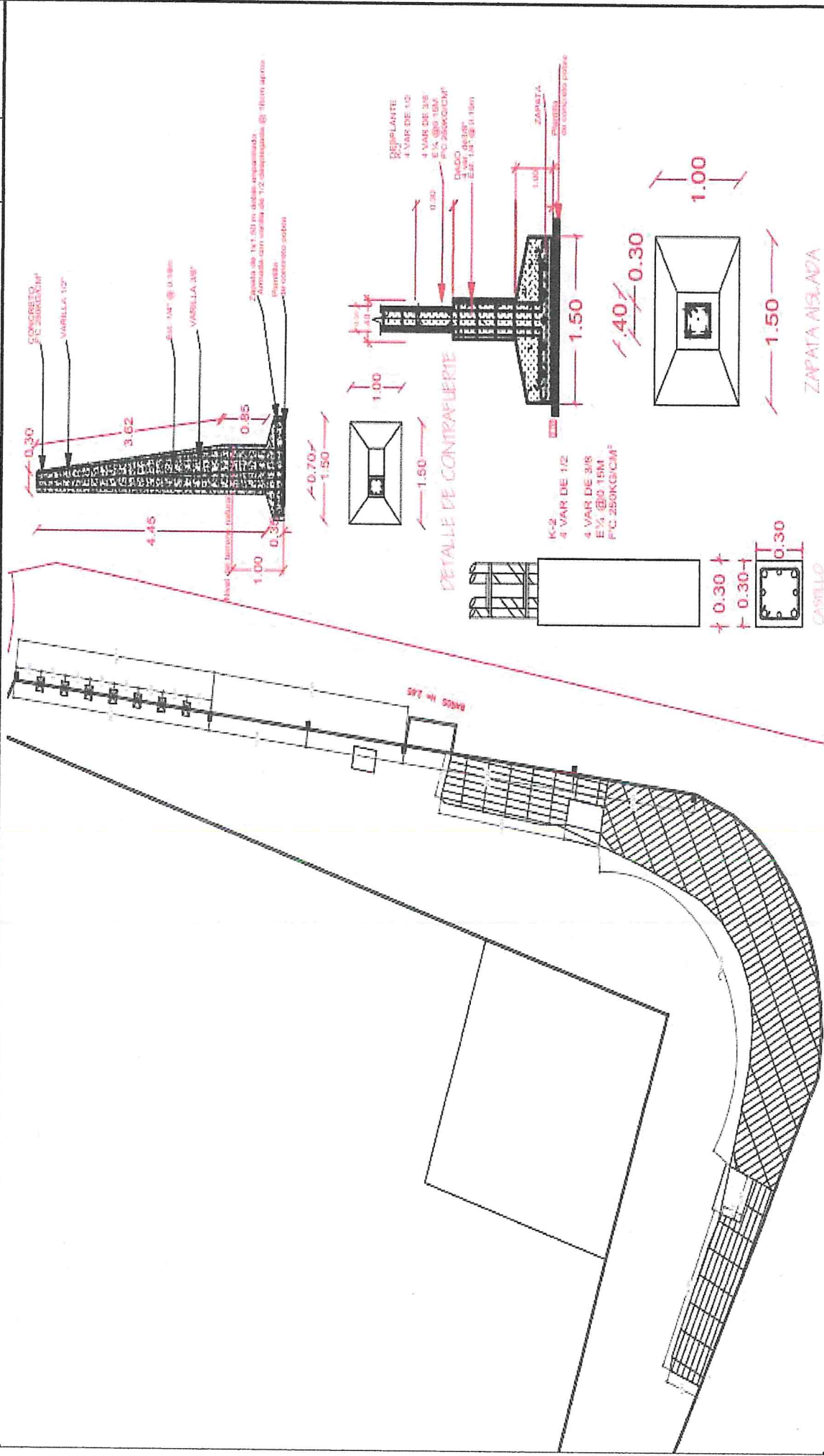

**SUPERVISOR**

ING. CARLOS ROBERTO ROMERO ARCADIA

**CONTRATISTA**

C. JOSE ANTONIO BERMUDEZ CHAN