



MAZATLÁN

JUNTA MUNICIPAL DE AGUA POTABLE Y ALCANTARILLADO DE MAZATLÁN

Gerencia de Construcción



JUMAPAM

LIC. CARLOS ARMANDO RAMIREZ PAREDES Gerente de Administración y Finanzas	GC-DAO-887-2022	Noviembre 23 del 2022
ING. RAMON ALBERTO GUTIERREZ IRIBE Gerente de Construcción	El que se indica	

En relación a los trabajos que se realizan al amparo del contrato Núm. JMA-GIC-PAV-2022-AD-088 consistentes en: Reposición de pavimento hidráulico en calle Venustiano Carranza entre calle Sor Juana Ines de la Cruz y Vía del Tren en la Col. Azteca en Mazatlán, Sinaloa, la cual será cubierta, con recursos propios que provienen de la aplicación de los cobros que se realiza por los servicios de agua potable y alcantarillado en el Municipio de Mazatlán, Sinaloa, los cuales fueron autorizados mediante oficio S/N de fecha 02 de Septiembre del 2022, y que realiza la empresa Construcción y Arrendamiento de Maquinaria de Sinaloa, SA de CV.

Sobre el particular, anexo al presente me permito enviar a esa Gerencia a su digno cargo, copia de documentación relativa al trámite para pago de la estimación Núm. 02-Finiquito la cual comprende lo siguiente:

1	AP	1	Una hoja
2	Factura # 10214	2	Dos hojas
3	Verificación de comprobantes	1	Una hoja
4	Cumplimiento obligaciones fiscales	2	Dos hojas
5	Bitácora de obra	8	Ocho hojas
6	Croquis de ubicación	1	Una hoja
7	Oficio de Autorización	1	Una hoja
8	Estimación	1	Una hoja
9	Generador de Obra	1	Una hoja
10	Fotografías	1	Una hoja
Avance 100 %		SUMAS: 19	Diecinueve hojas

Sin otro particular por el momento, aprovecho la ocasión para reiterar a usted la seguridad de mi más atenta y distinguida consideración.

ATENTAMENTE

ING. RAMON ALBERTO GUTIERREZ IRIBE
GERENTE DE CONSTRUCCIÓN

C.c.p. Archivo.





**JUNTA MUNICIPAL DE AGUA POTABLE Y
ALCANTARILLADO DE MAZATLAN, SINALOA.**

AUTORIZACION PRESUPUESTAL

FOLIO
40121

FECHA DE EXPEDICION

23/11/2022

CTA. CARGO

2113///1/0000/01/000/053/00

CTA. CARGO: 00000 - CONSTRUCCION Y ARRENDAMIENTO DE MAQUINARIA DE SINALOA S.A D

JMA-GIC-PAV-2022-AD-088 / REPOSICIÓN DE PAVIMENTO HIDRÁULICO EN CALLE VENUSTIANO CARRANZA, ENTRE CALLE SOR
JUANA INES DE LA CRUZ Y VÍA DEL TREN COL. AZTECA, MAZATLÁN, SINALOA

CODIGO	CANTIDAD	UNIDAD	DESCRIPCION DEL ARTICULO O SERVICIO	PRECIO	IMPORTE
			CLAVE PRESUPUESTARIA		
1	1.00		ESTIMACION 02 FINIQUITO CTO. JMA-GIC-PAV-2022-AD-088 FACT. 10214 CONSTRUCCION Y ARRENDAMIENTO DE MAQUINARIA DE SINALOA 2022-7,000-7704-223-4-4-7-613001-1235361300100000000 Obras Agua Potable- GERENCIA CONSTRUCCION- 7704 OBRA DIRECTA Y URGENCIAS (GIC) 0000000000	40,120.00	40,120.00

Cargo: ESTIMACION 2 FINIQUITO
DEDUCCIONES:
0.002% ICIC 80.24
- 0.03% INSP. Y FISC. EN OBRAS 1,203.60
FACTURA: 10214
PROGRAMA: GIC

SUB- TOTAL: 40,120.00

DESCUENTO:

I VA: 6,419.20

- RETENCIONES: 1,283.84

- ANTI CI POS: \$0.00

TOTAL: \$45,255.36

REQUISITOS PARA ENTREGA, REVISION Y PAGO

REVISO

AUTORIZO

ING. RAMON ALBERTO GUTIERREZ IRIBE
GERENTE DE CONSTRUCCIÓN

LIC. CARLOS ARMANDO RAMIREZ PAREDES
GERENTE DE ADMINISTRACION Y FINANZAS

CONSTRUCCION Y ARRENDAMIENTO DE
MAQUINARIA DE SINALOA

RFC: CAM940616BX9
AV. SANTA ROSA 3602-ALTOS Burócrata

CP: 82163 Mazatlán Sinaloa
TELEFONO: 6699864179
Régimen Fiscal: 601 General de Ley Personas
Morales

Tipo de Comprobante

I - Ingreso

Factura

F 10214

Fecha

22/Nov/2022 15:54:05

Versión del CFDI

4.0

Uso CFDI

G03 Gastos en general

Lugar de expedición (C.P.): 82163

Cliente: JMA880101MB2

JUNTA MUNICIPAL DE AGUA POTABLE Y ALCANTARILLADO DE MAZATLAN, SINALOA

RFC: JMA880101MB2

Domicilio: Gabriel Leyva y Emilio Barragán S N Mazatlan Centro

Localidad: Mazatlán Sinaloa México CP: 82000

Régimen Fiscal: 603 - Personas Morales con Fines no Lucrativos

Canti dad	Unidad	Clave Uni dad SAT	Clave Prod/ Servicio	Descripción	Valor unitario	Descu ento	Impuestos	Importe
1.00	SERVI CIO	E48 - Unidad de servicio	72141103 - Servicio de pavimentación de calles y carreteras	PAVIMENTACION PAGO POR CONCEPTO DE ESTIMACION 02 FINQUITO REFERENTE A LA OBRA: REPOSICION DE PAVIMENTO HIDRAULICO EN CALLE VENUSTIANO CARRANZA, ENTRE CALLE SOR JUANA INES DE LA CRUZ Y VIA DEL TREN, COL. AZTECA, MAZATLAN, SINALOA CONTRATO: JMA-GIC-PAV-2022-AD-088 PAGO ESTIMACION 40,120.00 AMORTIZACION DE ANTICIPO 35% - SUBTOTAL 40,120.00 IVA 6,419.20 TOTAL 46,539.20 MENOS DEDUCCIONES: (-) 3.00% INSP. Y VIG.- 1,203.60 (-) 0.20 % ICIC 80.24 TOTAL DE DEDUCCIONES= 1,283.84 TOTAL 45,255.36	\$40,120.00	\$0.00	IVA, - Importe: 6419.20	\$40,120.00

Método de Pago: PPD - Pago en parcialidades o diferido

Forma de Pago: 99 - Por definir

Moneda: MXN - Peso Mexicano

Total con letra:

cuarenta y seis mil quinientos treinta y nueve Pesos 20/100 M.N.

Subtotal: \$40,120.00

I.V.A. 16% \$6,419.20

Retencion I.V.A. 4.00% \$0.00

Total: \$46,539.20



Serie del Certificado del emisor: 00001000000505572816

Folio Fiscal: 9079C39B-4E30-4F7A-B185-20C926CA84EE

No. de serie del Certificado del SAT: 00001000000505142236

Fecha y hora de certificación: 2022-11-22T16:54:09

Sello Digital del CFDI

01LICanf+ZCcuA1AyMJAHE5X2HVo5zO+Mz1+11kzldxHLN8EgFrYP4Md54awxc5F0+nfGEQqfa9Zkd6u4u1E5HgVo4yiMKCQF+9otegdv3b2gSg/tSpNF4jN
orIXFTlcCQv4aH4NGOUnyMwux5xoEPf696P+w4Cd4YUv8VsPO7/fjt+u11gxwskb15mIKl8gV2wVdKuZrC9m2mqUCdxSqwh+LKWctzT3x0YECA5gZ0Q0T9f
sLCF63Ky8uGFz1pd8qy+FriTcKu+d0edV24lrQ6kf7IGlaRWyVsV6g4vRCZluQugr/mxZe8hQ2+mZjw4QRWc6C7pk5TwqEqeOINw==

Sello del SAT

d1AQpvW5bTa3w5ntxJZwyjPHTqRRHaVsqNigZEINJ8b2/rNGrwTIH5RgUHArUmeE3PVsl2LmuAzNNN6g/xVi7LfcY9QR355HhYBF4t9V/uTsuGrpYJ0ZJb/zqlfz1
JCHBLotfuQuBKSap8sUiNiUyEtyAYIKPLOyCL2bFhpurDXpK+JS+n0dt++Dke2smXPS2v6qyqprIM61JsIRRHczuh8LqXNPrytI5hyOhzq5fO7AJ/YgSgUirK/Mz
sISf.0SLdTXILG8jw1Bhy3GuPLdsk0iAPFjmjiDECCEjftt+P98GtT2ZLiJTMgHxT/kSpfqANVUoz4h6VPiR9GKqRLuz5g==

Cadena original del complemento del certificado del SAT

III1.1I9079C39B-4E30-4F7A-B185-20C926CA84EEI2022-11-22T16:54:09IMAS0810247C0IQ1LICanf+ZCcuA1AyMJAEH5X2HV05zO+Mz1+11kzldxHLN
8EgFrYP4Md54awxc5F0+niGEQqfa9Zkdh6u4u1E5HgVo4yiMKCQF+9olegdV3b2gSg/ISpNF4jNortXFTlcCQv4aH4NGOUinyMwux5xoEPf696P+w4Cd4YUv8V
sPO7/ijt+ul1gxwskb15mIKl8gV2wVdKuZrC9m2mqUCDxSqwh+LKWctzT3x0YECA5gZ0Q0t9IsLCF63Ky8uGFz1pd8qy+FriTcKu+d0edV24lrQ6k7IGlaRW
yVsV6g4vRCZluQugn/mxZe8hQ2+mZjw4QRWc6C7pk5TwqEqaOINw==l00001000000505142236ll

**Verificación de comprobantes fiscales digitales por internet**

RFC del emisor	Nombre o razón social del emisor	RFC del receptor	Nombre o razón social del receptor
CAM940616BX9	CONSTRUCCION Y ARRENDAMIENTO DE MAQUINARIA DE SINALOA	JMA880101MB2	JUNTA MUNICIPAL DE AGUA POTABLE Y ALCANTARILLADO DE MAZATLAN, SINALOA
Folio fiscal	Fecha de expedición	Fecha certificación SAT	PAC que certificó
9079C39B-4E30-4F7A-B185-20C926CA84EE	2022-11-22T15:54:05	2022-11-22T16:54:09	MAS0810247C0
Total del CFDI	Efecto del comprobante	Estado CFDI	Estatus de cancelación
\$46,539.20	Ingreso	Vigente	Cancelable sin aceptación

[Imprimir](#)



REPOSICIÓN DE PAVIMENTO HIDRÁULICO EN CALLE VENUSTIANO CARRANZA, ENTRE CALLE SOR JUANA INES DE LA CRUZ Y VÍA DEL TREN, COL. AZTECA, MAZATLÁN, SINALOA

FECHA: 25/09/2022

JMA-GIC-PAV-2022-AD-088

LIQUIDACIÓN ESTIMACIÓN NO.	
CONCEPTO	IMPORTE
IMPORTE DE LA ESTIMACIÓN	\$ 40,120.00
MENOS AMORTIZACIÓN	\$ -
SUMA	\$ 40,120.00
MAS 16% I.V.A.	\$ 6,419.20
SUBTOTAL	\$ 46,539.20
DEDUCCIONES:	
RETENSIÓN EST.	\$ -
DEVOLUCIÓN DE RETENSIÓN	\$ -
3.00 % INPECCIÓN Y VIG.	\$ 1,203.60
0.20 % ICIC	\$ 80.24
SUMA DEDUCTIVAS	\$ 1,283.84
SALDO LÍQUIDO	\$ 45,255.36

REVISO

ING. JULIO CESAR MENDOZA URREA
SUPERVISOR DE OBRA

ING. CARLOS ADOLFO RAMOS VALDÉS
APODERADO LEGAL

CONFORME



CONTRATISTA: CONSTRUCCION Y ARRENDAMIENTO DE
MAQUINARIA DE SINALOA, S.A. DE C.V.
TIPO DE OBRA: REPOSICIÓN DE PAVIMENTO HIDRÁULICO EN
CALLE VENUSTIANO CARRANZA, ENTRE CALLE SOR
JUANA INES DE LA CRUZ Y VÍA DEL TREN, COL.
AZTECA, MAZATLÁN, SINALOA

CONTRATO: JMA-GIC-PAV-2022-AD-088

EST. No.: 02 FINIQUITO

AVANCE	
FISICO	100 %
FINANCIERO	100 %

COLONIA O ZONA: MAZATLÁN SIN.
FECHA: 25/09/2022

PERIODO DE: 06/09/2022

AL: 25/09/2022

Nº	CONCEPTO	UNIDAD	SEGÚN CONTRATO	HASTA ESTA ESTIMACIÓN	HASTA LA ESTIMACIÓN ANTERIOR	DE ESTA ESTIMACIÓN	PRECIO UNITARIO	IMPORTE
	PAVIMENTACION DE CALLE VENUSTIANO CARRANZA, EN LA COL. AZTECA, MAZATLAN, SINALOA							
	PRELIMINARES							
1	Trazo y nivelación. Incluye: equipo de topografía, personal, materiales (pinturas, cal, cintas, clavos, estacas, etc.) transporte y acarreo. Así mismo la revisión de las cotas del proyecto; verificando del perfil del terreno natural y mantener durante la obra las niveletas necesarias para el control de las mismas.	ml	1,571.87	178.70	178.70	0.00	\$ 6.84	\$ -
	ACARREOS							
2	Acarreo de material excedente producto de la excavación. Incluye: carga, descarga, acarreo total al 1er. km medido en zanja.	m3	378.03	0.00	0.00	0.00	\$ 47.68	\$ -
3	Acarreo kilómetro subsecuente al primero, de material excedente producto de la excavación.	m3-km	2,646.24	2,415.78	2,415.78	0.00	\$ 7.43	\$ -
	PAVIMENTO							
4	Formación de base para pavimento de 20 cm de espesor, con material seleccionado de BANCO en proporción de un 85% de (Grava-Arena) y 15% de (limo). Compactado al 100% próctor. Incluye: suministro de materiales, acarreo, maniobras locales y mano de obra	m2	1,571.87	1,564.70	1,564.70	0.00	\$ 154.08	\$ -
5	Riego de impregnación con emulsión asfáltica RL-3K en una proporción de 1.50 lt/m2. Incluye: areneo de la superficie.	m2	1,571.87	1,564.70	1,564.70	0.00	\$ 50.76	\$ -
6	Pavimento en volumen de 15 cm. de espesor con F'c= 250 kg/cm2, incluye colado, vibrado, acabado escobillado, curado con curacreto, junta de asfalto, todos los suministros, acarreo y mano de obra, medido colocado.	m2	1,362.47	1,346.33	1,346.33	0.00	\$ 573.58	\$ -
7	Incremento para pozo de visita a cada 0.25 m. de profundidad, incluye: materiales, mano de obra y acarreo.	inc	2.00	2.00	2.00	0.00	\$ 1,717.27	\$ -
8	Ruptura de pavimento de concreto hidráulico de 15 cm, incluye: retiro del material a 1 km, equipo y mano de obra.	m2	1,362.47	1,346.33	1,346.33	0.00	\$ 105.59	\$ -
	GUARNICION							
9	Ruptura de guarnición de concreto hidráulico de 20 cm tipo "L", sección 15 X 30 X 60 cm. Incluye: mano de obra y todos los acarreo a 1 km de distancia.	ml	250.00	330.00	250.00	80.00	\$ 60.73	\$ 4,858.40
10	Guarnición de Concreto Hidráulico Premezclado F'c= 200 Kg/cm2, tipo "L" sección 15 X 30 X 60 cm, incluye: suministro de materiales, mano de obra, cimbra, descimbra y todos los acarreo.	ml	250.00	330.00	250.00	80.00	\$ 440.77	\$ 35,261.60
SUMA: \$								40,120.00

Vo.Bo.

AUTORIZO

REVISO

REVISO

CONFORME

U.C. OSBALDO LOPEZ ANGULO
GERENTE GENERAL

ING. LUIS MANUEL MERCADO ROSALES
GERENTE DE CONSTRUCCION

ING. JORGE A. DE LA CRUZ
JEFE DE SUPERVISION

ING. JULIO CESAR MENDOZA LIBREA
SUPERVISOR DE OBRA

ING. CARLOS ADOLFO RAMOS VALDÉS
ABOGADO LEGAL

CONTRATO		CONTRATISTA		CONFORME		ACEPTO		ELABORO			
JMA-GIC-PAV-2022-AD-088		CONSTRUCCION Y ARRENDAMIENTO DE MAQUINARIA DE SINALOA, S.A. DE C.V.		ING. JORGE A. ELIZABETH OROZCO JEFE DE SUPERVISIÓN		ING. JULIO CESAR MENDOZA MURREA SUPERVISOR DE OBRA		ING. CARLOS ADOLFO RAMOS VALDES APODERADO LEGAL			
OBRA		ESTIMACION 02 FINIQUITO		PERIODO:		DEL: 06/09/2022		AL: 25/09/2022			
REPOSICIÓN DE PAVIMENTO HIDRÁULICO EN CALLE VENUSTIANO CARRANZA, ENTRE CALLE SOR JUANA INES DE LA CRUZ Y VÍA DEL TREN, COL. AZTECA, MAZATLÁN, SINALOA											
No.	CONCEPTO	LOCALIZACION			UNIDAD	LARGO	ANCHO	ESPESOR	NV	SUBTOTAL	TOTAL
	PAVIMENTACION DE CALLE VENUSTIANO CARRANZA, EN LA COL. AZTECA, MAZATLAN, SINALOA										
	GUARNICION										
9	Ruptura de guarnición de concreto hidráulico de 20 cm tipo "L", sección 15 X 30 X 60 cm. Incluye: mano de obra y todos los acarreo a 1 km de distancia.				ml						80.00
				LADO DERECHO		115.00				115.00	
						50.00				50.00	
				LADO IZQUIERDO		115.00				115.00	
						50.00				50.00	
				COBRADO EST ANTERIOR		250.00					
				FALTANTE DE COBRAR		80.00					
10	Guarnición de Concreto Hidráulico Premezclado F'c= 200 Kg/cm2, tipo "L" sección 15 X 30 X 60 cm, incluye: suministro de materiales, mano de obra, cimbra, descimbra y todos los acarreo.				ml						80.00
				LADO DERECHO		115.00				115.00	
						50.00				50.00	
				LADO IZQUIERDO		115.00				115.00	
						50.00				50.00	
				COBRADO EST ANTERIOR		250.00					
				FALTANTE DE COBRAR		80.00					



CROQUIS DE LOCALIZACIÓN

GERENCIA DE CONSTRUCCIÓN SUPERVISIÓN DE OBRA

CONTRATO		CONTRATISTA		POR JUMAPAM		POR EL CONTRATISTA	
JMA-GIC-PAV-2022-AD-088		CONSTRUCCION Y ARRENDAMIENTO DE MAQUINARIA DE SINALOA, S.A. DE C.V.		REVISÓ		ELABORÓ	
FECHA: 25/09/2022		ESTIMACION NO. 02 FINIQUITO		ING. JULIO CESAR MENDOZA JURREA SUPERVISOR DE OBRA		ING. CARLOS ADOLFO RAMOS VALDÉS APODERADO LEGAL	
PERIODO DEL: 06/09/2022 AL: 25/09/2022		OBRA: REPOSICIÓN DE PAVIMENTO HIDRAULICO EN CALLE VENUSTIANO CARRANZA, ENTRE CALLE SOR JUANA INES DE LA CRUZ Y VÍA DEL TREN, COL. AZTEGA, MAZATLAN, SINALOA					

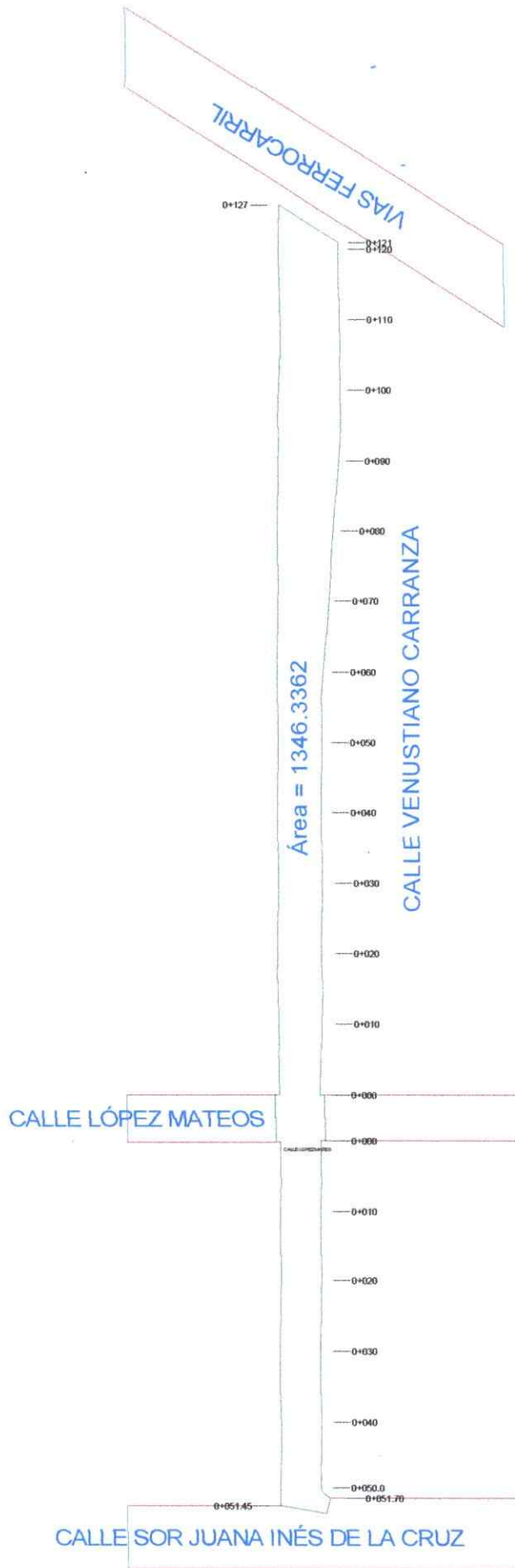

CONCEPTOS: RUPTURA DE GUARNICION DE CONCRETO HIDRAULICO Y APLICACIÓN DE NUEVA GUARNICION

GERENCIA DE CONSTRUCCIÓN
SUPERVISIÓN DE OBRAS

CONTRATO		CONTRATISTA	POR JUMAPAM		POR EL CONTRATISTA	
JMA-GIC-PAV-2022-AD-088		CONSTRUCCION Y ARRENDAMIENTO DE MAQUINARIA DE SINALOA, S.A. DE C.V.	REVISÓ		ELABORÓ	
ESTIMACION NO: 02 FINIQUITO			ING. JULIO CESAR MENDOZA JURREA		ING. CARLOS ADOLFO RAMOS VALDES	
FECHA: 25/09/2022			SUPERVISOR DE OBRA		APODERADO LEGAL	
			PERIODO DEL: 06/09/2022		AL: 25/09/2022	

OBRA: REPOSICIÓN DE PAVIMENTO HIDRÁULICO EN CALLE VENUSTIANO CARRANZA, ENTRE CALLE SOR JUANA INES DE LA CRUZ Y VÍA DEL TREN, COL. AZTECA, MAZATLÁN, SINALOA

Ruptura de guarnición de concreto hidráulico de 20 cm tipo "L", sección 15 X 30 X 60 cm. Incluye: mano de obra y todos los acarreos a 1 km de distancia.

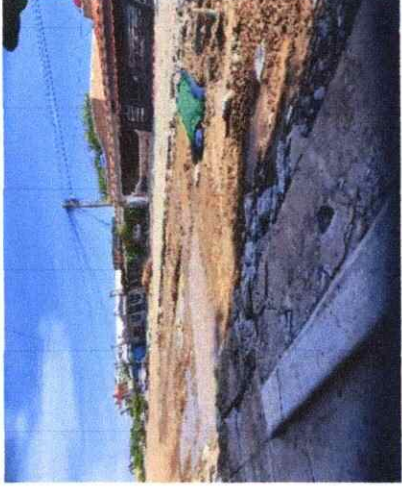
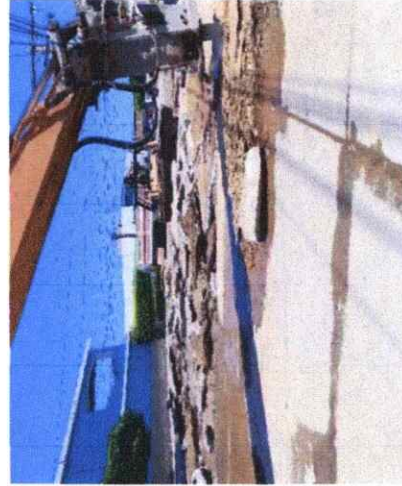

Guarnición de Concreto Hidráulico Premezclado $F'c = 200 \text{ Kg/cm}^2$, tipo "L" sección 15 X 30 X 60 cm, incluye: suministro de materiales, mano de obra, cimbra, descimbra y todos los acarreos.

