



COMISION DE VIVIENDA DEL ESTADO DE SINALOA

CARATULA DE ESTIMACIÓN

FECHA: 29/01/2024 BUENO POR \$ 156,260.31  
RECIBIMOS DE: COMISION DE VIVIENDA DEL ESTADO DE SINALOA  
LA CANTIDAD DE: ( CIENTO CINCUENTA Y SEIS MIL DOSCIENTOS SESENTA PESOS 31/100 M.N. )  
EN PAGO DE LA ESTIMACIÓN No. 01 (NORMAL)  
REFERENTE A TRABAJOS DE :

EJECUCIÓN DE 16 (DIECISÉIS) ACCIONES DE MEJORAMIENTO DE UNIDADES HABITACIONALES DESTINADAS A CASA HABITACIÓN DE LOS BENEFICIARIOS: 15 (QUINCE) ACCIONES EN LA MODALIDAD DE MEJORAMIENTO DE VIVIENDA – (TECHO LOSA DE CONCRETO), 1 (UNA) ACCIÓN EN LA MODALIDAD DE MEJORAMIENTO DE VIVIENDA - (PISO FIRME) EN LAS LOCALIDADES DE EL TABALLAL Y CABECERA MUNICIPAL, SALVADOR ALVARADO, SINALOA.

EJECUTADOS EN EL PERIODO COMPRENDIDO DEL 29/12/2023 AL 26/02/2024  
QUE AMPARA EL N° DE OBRA: CV-DG-CO-PTSAL-011/2023

	OBRA NORMAL	\$	215,829.15
	16 % I.V.A.	\$	34,532.66
IMPORTE AUTORIZADO	IMPORTE TOTAL	\$	250,361.81
DEDUCCIONES Y RETENCIONES:	AMORTIZACIÓN DE ANTICIPO 35.00 %	\$	87,626.63
	3.00 % FISCALIZACIÓN Y CONTROL	\$	6,474.87
	SUBTOTAL	\$	156,260.31
	TOTAL	\$	156,260.31

ESTADO DE CUENTA					
CONCEPTO	IMPORTE	PAGOS ANTERIORES	ESTA ESTIMACIÓN	ACUMULADO	POR EJERCER
CONTRATO	\$ 886,764.65		\$ 215,829.15	\$ 215,829.15	\$ 670,935.50
MONTO DEL CONVENIO					
CONTRATO+CONVENIO					
16% DE I.V.A.	\$ 141,882.34		\$ 34,532.66	\$ 34,532.66	\$ 107,349.68
TOTAL	\$ 1,028,646.99		\$ 250,361.81	\$ 250,361.81	\$ 778,285.18
SALDO TOTAL	1,028,646.99	-	250,361.81	250,361.81	778,285.18

RESUMEN DE DEDUCCIONES Y RETENCIONES

ANTICIPO		MONTO DE FIANZAS	
OTORGADO	\$360,026.45	FIANZA DE ANTICIPO	\$ 360,026.45
AMORTIZACIONES		FIANZA DE CUMPLIMIENTO	\$ 102,864.70
ANTERIOR	\$ -		
ESTA ESTIMACIÓN	\$ 40,057.89		
ACUMULADO	\$ 40,057.89		
POR AMORTIZAR	\$319,968.56		

ARQ. YONATHAN LOYA FLORES  
DIRECTOR DE PLANEACION Y PROYECTOS  
COMISION DE VIVIENDA

ING. KRISTHIAN RUIZ TELLEZ  
SUPERVISOR DE OBRA  
COMISION DE VIVIENDA

C. PATRICIA MARÍA ROSALES VEGA.  
CONTRATISTA

**GOBIERNO DEL ESTADO DE SINALOA**  
**COMISION DE VIVIENDA DEL ESTADO DE SINALOA**  
**CONTROL DE ESTIMACIONES.**

FECHA	
29	01
DIA	MES
	AÑO

EJECUCIÓN DE 16 (DIECISÉIS) ACCIONES DE MEJORAMIENTO DE UNIDADES HABITACIONALES DESTINADAS A CASA HABITACIÓN DE LOS BENEFICIARIOS: 15 (QUINCE) ACCIONES EN LA MODALIDAD DE MEJORAMIENTO DE VIVIENDA - (TECHO LOSA DE CONCRETO), 1 (UNA) ACCIÓN EN LA MODALIDAD DE MEJORAMIENTO DE VIVIENDA - (PISO FIRME) EN LAS LOCALIDADES DE EL TABALLAL Y CABECERA MUNICIPAL, SALVADOR ALVARADO, SINALOA.

LA CANTIDAD DE: ( CIENTO CINCUENTA Y SEIS MIL DOSCIENTOS SESENTA PESOS 31/100 M.N. )

COMO: \_\_\_\_\_

POR OBRA EJECUTADA DEL 29 DE DICIEMBRE DE 2023 AL 29 DE ENERO DE 2024

RECIBO No. \$ 156,260.31

ESTIMACIÓN No 01 (NORMAL)

**DATOS DE CONTRATACION**

No. DE OBRA	FECHA INICIO:	IMPORTE TOTAL	FECHA TERM.	ANTICIPO	FONDO	GARANTIA	ACREDITADO
CV-DG-CO-PTSAL-011/2023	29/12/2023	\$ 1,028,646.99	26/02/2024	\$360,026.45		\$ 102,864.70	

<b>CRÉDITO \$</b>	
<b>FECHA</b>	
REGISTROS CONTRATISTA	
REG. FED. CAUS.	ROVP830815481
BANOBRAS	
C.M.I.C.	
CRED. EMP.	
I.M.S.S.	Z3338981106V

IMPORTE DE ESTIMACIÓN	\$ 215,829.15
I.V.A. - 16 %	\$ 34,532.66
DEDUCCIONES	\$ 250,361.81
35.00 % AMORTIZACIÓN DE ANTICIPO	\$ 87,626.63
0.50% CONTROL Y VIGILANCIA	\$
1.00% PRO-OBRA DE BENEFICIO SOC	\$
3.00% FISCALIZACIÓN Y CONTROL	\$ 6,474.87
0.20% I.C.I.C.	\$
0.1% RETENCIÓN POR INCUMP. DE PROG.	\$

SUMA DE DEDUC. \$ 94,101.50

BUENO POR \$ 156,260.31

*[Signature]*

ARG. YONATHAN LOYA FLORES  
 DIRECTOR DE PLANEACION Y PROYECTOS  
 COMISION DE VIVIENDA

*[Signature]*

ING. KRISTHIAN RUJZ TELLEZ  
 SUPERVISOR DE OBRA  
 COMISION DE VIVIENDA

*[Signature]*

C. PATRICIA MARIA ROSALES VEGA.  
 REPRESENTANTE LEGAL

*[Signature]*

**GOBIERNO DEL ESTADO DE SINALOA  
COMISION DE VIVIENDA DEL ESTADO DE SINALOA  
CONTROL ACUMULATIVO DE ESTIMACIONES**

HOJA 1  
DE 3

ESTIMACION NUM. 01 (NORMAL) POR OBRA EJECUTADA DEL 29 DE DICIEMBRE DE 2023 AL 29 DE ENERO DE 2024 IMPORTE \$ 215,829.15

LUGAR: EL TABALLAL, SALVADOR ALVARADO, SINALOA. CONTRATISTA: C. PATRICIA MARIA ROSALES VEGA.  
 OBRA: EJECUCION DE 16 (DIECISEIS) ACCIONES DE MEJORAMIENTO DE UNIDADES HABITACIONALES DESTINADAS A CASA HABITACION DE LOS BENEFICIARIOS: 15 (QUINCE) ACCIONES EN LA MODALIDAD DE MEJORAMIENTO DE VIVIENDA - (TECHO LOSA DE CONCRETO), 1 (UNA) ACCION EN LA MODALIDAD DE MEJORAMIENTO DE VIVIENDA - (PISO FIRME) EN LAS LOCALIDADES DE EL TABALLAL Y CABECERA MUNICIPAL, SALVADOR ALVARADO, SINALOA. CONTRATO (No. Y FECHA) CV-DG-CO-PTSAL-011/2023 29 DE DICIEMBRE DE 2023  
 PRESUPUESTO

No.	DESCRIPCION	PARTIDA	UNI	CONTRATADO EN PRESUPUESTO	ACUMULADA EJECUTADO	CANTIDAD DE OBRA (VOLUMENES)			PRECIO UNITARIO	IMPORTE
						ESTIMACION EJECUTADO ANTERIOR	RESTANTE	ESTA ESTIMACION		
4	LOSA									
4.01	LOSA MAGIZA DE 10 Cms DE ESPESOR, CON CONCRETO PREMEZCLADO F'c= 200 KG/CM2, ARMADA CON VARILLA 3/8" A @ 20 CMS EN AMBOS SENTIDOS UN SOLO LECHO, REFORZADOS CON BASTONES VARILLA 3/8" A @ 30 CMS EN EL PERIMETRO DE LOSA, INCLUYE: CIMBRA DE CONTACTO PARA LOSA, ACABADO APARENTE, BARROTES DE MADERA DE 4" X 2" Y CARGADOR APUNTALADO CON MADERA ROLLIZA, TUINO PARA GOTERO, MATERIAL, MANO DE OBRA, HERRAMIENTA, EQUIPO, ANDAMIOS, DESCIMBRADO, COLADO Y CURADO.		M2	15.95	14.72	0.00	1.23	14.72	1,796.63 \$	26,446.39
	TOTAL LOSA								\$	26,446.39
4	LOSA									
4.01	LOSA MAGIZA DE 10 Cms DE ESPESOR, CON CONCRETO PREMEZCLADO F'c= 200 KG/CM2, ARMADA CON VARILLA 3/8" A @ 20 CMS EN AMBOS SENTIDOS UN SOLO LECHO, REFORZADOS CON BASTONES VARILLA 3/8" A @ 30 CMS EN EL PERIMETRO DE LOSA, INCLUYE: CIMBRA DE CONTACTO PARA LOSA ACABADO APARENTE, BARROTES DE MADERA DE 4" X 2" Y CARGADOR APUNTALADO CON MADERA ROLLIZA, TUINO PARA GOTERO, MATERIAL, MANO DE OBRA, HERRAMIENTA, EQUIPO, ANDAMIOS, DESCIMBRADO, COLADO Y CURADO.		M2	29.32	27.51	0.00	1.81	27.51	1,796.63 \$	49,425.29
	TOTAL LOSA								\$	49,425.29

ING. HECTOR CASTRO SANCHEZ SUPERINTENDENTE DE OBRA  
 ING. KRISTHIAN RUIZ TELLEZ SUPERVISOR DE OBRA COMISION DE VIVIENDA  

**GOBIERNO DEL ESTADO DE SINALOA  
COMISION DE VIVIENDA DEL ESTADO DE SINALOA  
CONTROL ACUMULATIVO DE ESTIMACIONES**

HOJA 2  
DE 3

ESTIMACION NUM. 01 (NORMAL) POR OBRA EJECUTADA DEL 29 DE DICIEMBRE DE 2023 AL 29 DE ENERO DE 2024 IMPORTE \$ 215,829.15

LUGAR: EL TABALLAL, SALVADOR ALVARADO, SINALOA. CONTRATISTA: C. PATRICIA MARIA ROSALES VEGA.  
 OBRA: EJECUCION DE 16 (DIECISEIS) ACCIONES DE MEJORAMIENTO DE UNIDADES HABITACIONALES DESTINADAS A CASA HABITACION DE LOS BENEFICIARIOS: 15 (QUINCE) ACCIONES EN LA MODALIDAD DE MEJORAMIENTO DE VIVIENDA - (TECHO LOSA DE CONCRETO), 1 (UNA) ACCION EN LA MODALIDAD DE MEJORAMIENTO DE VIVIENDA - (PISO FIRME) EN LAS LOCALIDADES DE EL TABALLAL Y CABECERA MUNICIPAL, SALVADOR ALVARADO, SINALOA. CV-DG-CO-PTSAL-011/2023 29 DE DICIEMBRE DE 2023  
 PRESUPUESTO

No.	DESCRIPCION	UNI	CONTRATADO EN PRESUPUESTO	ACUMULADA EJECUTADO	CANTIDAD DE OBRA (VOLUMENES)			PRECIO UNITARIO	IMPORTE
					ESTIMACION EJECUTADO ANTERIOR	RESTANTE	ESTA ESTIMACION		
4	PROGRAMA DE APOYOS EN PISOS Y TECHOS 2023, EN MUNICIPIO DE SALVADOR ALVARADO, SINALOA, MARIA ANGELINA MENDOZA (TECHO DE CONCRETO)								
4.01	LOSA LOSA MACIZA DE 10 Cms DE ESPESOR, CON CONCRETO PREMEZCLADO F'C= 200 KG/CM2, ARMADA CON VARILLA 3/8" A @ 20 CMS EN AMBOS SENTIDOS UN SOLO LECHO, REFORZADOS CON BASTONES VARILLA 3/8" A @ 30 CMS EN EL PERIMETRO DE LOSA, INCLUYE: CIMBRA DE CONTACTO PARA LOSA ACABADO APARENTE, BARROTES DE MADERA DE 4" X 2" Y CARGADOR APUNTALADO CON MADERA ROLLIZA, TUINO PARA GOTERO, MATERIAL, MANO DE OBRA, HERRAMIENTA, EQUIPO, ANDAMIOS, DESCIMBRADO, COLADO Y CURADO.	M2	25.78	23.26	0.00	2.52	1,796.63 \$	41,789.61	
	<b>TOTAL LOSA</b>						<b>\$</b>	<b>41,789.61</b>	
4	PROGRAMA DE APOYOS EN PISOS Y TECHOS 2023, EN MUNICIPIO DE SALVADOR ALVARADO, SINALOA, JUAN MANUEL GARCIA PALAFOX (TECHO DE CONCRETO)								
4.01	LOSA LOSA MACIZA DE 10 Cms DE ESPESOR, CON CONCRETO PREMEZCLADO F'C= 200 KG/CM2, ARMADA CON VARILLA 3/8" A @ 20 CMS EN AMBOS SENTIDOS UN SOLO LECHO, REFORZADOS CON BASTONES VARILLA 3/8" A @ 30 CMS EN EL PERIMETRO DE LOSA, INCLUYE: CIMBRA DE CONTACTO PARA LOSA ACABADO APARENTE, BARROTES DE MADERA DE 4" X 2" Y CARGADOR APUNTALADO CON MADERA ROLLIZA, TUINO PARA GOTERO, MATERIAL, MANO DE OBRA, HERRAMIENTA, EQUIPO, ANDAMIOS, DESCIMBRADO, COLADO Y CURADO.	M2	33.73	33.00	0.00	0.73	1,796.63 \$	59,288.79	
	<b>TOTAL LOSA</b>						<b>\$</b>	<b>59,288.79</b>	

ING. HECTOR CASTRO SANCHEZ  
SUPERINTENDENTE DE OBRA

ING. KRISTHIAN RUIZ TELLEZ  
SUPERVISOR DE OBRA  
COMISION DE VIVIENDA

*Kristhian Ruiz*

*02/01/2024*

**GOBIERNO DEL ESTADO DE SINALOA  
COMISION DE VIVIENDA DEL ESTADO DE SINALOA  
CONTROL ACUMULATIVO DE ESTIMACIONES**

HOJA 3  
DE 3

ESTIMACION NUM. 01 (NORMAL) POR OBRA EJECUTADA DEL 29 DE DICIEMBRE DE 2023 AL 29 DE ENERO DE 2024 IMPORTE \$ 215,829.15

LUGAR: EL TABALLAL, SALVADOR ALVARADO, SINALOA. CONTRATISTA: C. PATRICIA MARIA ROSALES VEGA.  
OBRA: EJECUCION DE 16 (DIECISEIS) ACCIONES DE MEJORAMIENTO DE UNIDADES HABITACIONALES DESTINADAS A CASA HABITACION DE LOS BENEFICIARIOS: 15 (QUINCE) ACCIONES EN LA MODALIDAD DE MEJORAMIENTO DE VIVIENDA - (TECHO LOSA DE CONCRETO), 1 (UNA) ACCION EN LA MODALIDAD DE MEJORAMIENTO DE VIVIENDA - (PISO FIRME) EN LAS LOCALIDADES DE EL TABALLAL Y CABECERA MUNICIPAL, SALVADOR ALVARADO, SINALOA. CONTRATO (No. Y FECHA) CV-DG-CO-PTSAL-011/2023 29 DE DICIEMBRE DE 2023  
PRESUPUESTO

No.	DESCRIPCION	UNI	CONTRATADO EN PRESUPUESTO	ACUMULADA EJECUTADO	CANTIDAD DE OBRA (VOLUMENES)			PRECIO UNITARIO	IMPORTE
					ESTIMACION EJECUTADO ANTERIOR	REstante	ESTA ESTIMACION		
4	LOSA								
4.01	LOSA MACIZA DE 10 Cms DE ESPESOR, CON CONCRETO PREMEZCLADO F' C= 200 KG/CM2, ARMADA CON VARILLA 3/8" A @ 20 CMS EN AMBOS SENTIDOS UN SOLO LECHO, REFORZADOS CON BASTONES VARILLA 3/8" A @ 30 CMS EN EL PERIMETRO DE LOSA, INCLUYE: CIMBRA DE CONTACTO PARA LOSA ACABADO APARENTE, BARROTES DE MADERA DE 4" X 2" Y CARGADOR APUNTALADO CON MADERA ROLLIZA, TUINO PARA GOTERO, MATERIAL, MANO DE OBRA, HERRAMIENTA, EQUIPO, ANDAMIOS, DESCIMBRADO, COLADO Y CURADO.	M2	22.24	21.64	0.00	0.60	21.64	\$ 1,796.63	\$ 38,879.07
TOTAL LOSA								\$	38,879.07
TOTAL:								\$	215,829.15

*Hector Castro Sanchez*

*Kristhian Ruiz*  
ING. KRISTHIAN RUIZ TELLEZ  
SUPERVISOR DE OBRA  
COMISION DE VIVIENDA



ING. HECTOR CASTRO SANCHEZ  
SUPERINTENDENTE DE OBRA

**GENERADOR**

N° DE CONTRATO:		CV-DG-CO-PTSAI-011/2023		ESTIMACION		01 (NORMAL)			
OBRA	EJECUCIÓN DE 16 (DIECISÉIS) ACCIONES DE MEJORAMIENTO DE UNIDADES HABITACIONALES DESTINADAS A CASA HABITACIÓN DE LOS BENEFICIARIOS: 15 (QUINCE) ACCIONES EN LA MODALIDAD DE MEJORAMIENTO DE VIVIENDA – (TECHO LOSA DE CONCRETO), 1 (UNA) ACCIÓN EN LA MODALIDAD DE MEJORAMIENTO DE VIVIENDA - (PISO FIRME) EN LAS LOCALIDADES DE EL TABALLAL Y CABECERA MUNICIPAL, SALVADOR ALVARADO, SINALOA.			FECHA	29-ene-24				
				PERIGIDO DE EJECUCION					
	DE	29-dic-23		AL	29-ene-24				
CONTRATISTA:	C. PATRICIA MARÍA ROSALES VEGA.								
<b>PROGRAMA DE APOYOS EN PISOS Y TECHOS 2023, EN MUNICIPIO DE SALVADOR ALVARADO, SINALOA, ANGELICA MARIA PARRA QUINTERO (TECHO DE CONCRETO)</b>									
4	<b>LOSA</b>								
4.01	LOSA MACIZA DE 10 Cms DE ESPESOR, CON CONCRETO PREMEZCLADO F'c= 200 KG/CM2, ARMADA CON VARILLA 3/8" A @ 20 CMS EN AMBOS SENTIDOS UN SOLO LECHO, REFORZADOS CON BASTONES VARILLA 3/8" A @ 30 CMS EN EL PERIMETRO DE LOSA, INCLUYE: CIMBRA DE CONTACTO PARA LOSA ACABADO APARENTE, BARROTES DE MADERA DE 4" X 2" Y CARGADOR APUNTALADO CON MADERA ROLLIZA, TUINO PARA GOTERO, MATERIAL, MANO DE OBRA, HERRAMIENTA, EQUIPO, ANDAMIOS, DESCIMBRADO, COLADO Y CURADO.	M2	1-2 2	A-B A-B	3.84 0.25	VOLADO	3.60 1.00	1.00 0.90	13.82 0.90
								<b>14.72</b>	
<b>PROGRAMA DE APOYOS EN PISOS Y TECHOS 2023, EN MUNICIPIO DE SALVADOR ALVARADO, SINALOA, JESUS EULALIO BOJORQUEZ SANCHEZ (TECHO DE CONCRETO)</b>									
4	<b>LOSA</b>								
4.01	LOSA MACIZA DE 10 Cms DE ESPESOR, CON CONCRETO PREMEZCLADO F'c= 200 KG/CM2, ARMADA CON VARILLA 3/8" A @ 20 CMS EN AMBOS SENTIDOS UN SOLO LECHO, REFORZADOS CON BASTONES VARILLA 3/8" A @ 30 CMS EN EL PERIMETRO DE LOSA, INCLUYE: CIMBRA DE CONTACTO PARA LOSA ACABADO APARENTE, BARROTES DE MADERA DE 4" X 2" Y CARGADOR APUNTALADO CON MADERA ROLLIZA, TUINO PARA GOTERO, MATERIAL, MANO DE OBRA, HERRAMIENTA, EQUIPO, ANDAMIOS, DESCIMBRADO, COLADO Y CURADO.	M2	1-3 A	A-C 1-3	6.10 6.10	VOLADO	4.31 0.20	1.00 1.00	26.29 1.22
								<b>27.51</b>	
<b>PROGRAMA DE APOYOS EN PISOS Y TECHOS 2023, EN MUNICIPIO DE SALVADOR ALVARADO, SINALOA, MARIA ANGELINA MENDOZA (TECHO DE CONCRETO)</b>									
4	<b>LOSA</b>								
4.01	LOSA MACIZA DE 10 Cms DE ESPESOR, CON CONCRETO PREMEZCLADO F'c= 200 KG/CM2, ARMADA CON VARILLA 3/8" A @ 20 CMS EN AMBOS SENTIDOS UN SOLO LECHO, REFORZADOS CON BASTONES VARILLA 3/8" A @ 30 CMS EN EL PERIMETRO DE LOSA, INCLUYE: CIMBRA DE CONTACTO PARA LOSA ACABADO APARENTE, BARROTES DE MADERA DE 4" X 2" Y CARGADOR APUNTALADO CON MADERA ROLLIZA, TUINO PARA GOTERO, MATERIAL, MANO DE OBRA, HERRAMIENTA, EQUIPO, ANDAMIOS, DESCIMBRADO, COLADO Y CURADO.	M2	A-B B	1-2 1-2	5.21 0.20	VOLADO	4.30 4.30	1.00 1.00	22.40 0.86
								<b>23.26</b>	
<b>PROGRAMA DE APOYOS EN PISOS Y TECHOS 2023, EN MUNICIPIO DE SALVADOR ALVARADO, SINALOA, JUAN MANUEL GARCIA PALAFOX (TECHO DE CONCRETO)</b>									
4	<b>LOSA</b>								
4.01	LOSA MACIZA DE 10 Cms DE ESPESOR, CON CONCRETO PREMEZCLADO F'c= 200 KG/CM2, ARMADA CON VARILLA 3/8" A @ 20 CMS EN AMBOS SENTIDOS UN SOLO LECHO, REFORZADOS CON BASTONES VARILLA 3/8" A @ 30 CMS EN EL PERIMETRO DE LOSA, INCLUYE: CIMBRA DE CONTACTO PARA LOSA ACABADO APARENTE, BARROTES DE MADERA DE 4" X 2" Y CARGADOR APUNTALADO CON MADERA ROLLIZA, TUINO PARA GOTERO, MATERIAL, MANO DE OBRA, HERRAMIENTA, EQUIPO, ANDAMIOS, DESCIMBRADO, COLADO Y CURADO.	M2	2-3 3-4 2-4	A-B A-B A-B	2.40 4.90 7.30	VOLADO	4.32 4.32 0.20	1.00 1.00 1.00	10.37 21.17 1.46
								<b>33.00</b>	
<b>PROGRAMA DE APOYOS EN PISOS Y TECHOS 2023, EN MUNICIPIO DE SALVADOR ALVARADO, SINALOA, JOREMI JAQUELINE CARDENAS SOTO (TECHO DE CONCRETO)</b>									
4	<b>LOSA</b>								
4.01	LOSA MACIZA DE 10 Cms DE ESPESOR, CON CONCRETO PREMEZCLADO F'c= 200 KG/CM2, ARMADA CON VARILLA 3/8" A @ 20 CMS EN AMBOS SENTIDOS UN SOLO LECHO, REFORZADOS CON BASTONES VARILLA 3/8" A @ 30 CMS EN EL PERIMETRO DE LOSA, INCLUYE: CIMBRA DE CONTACTO PARA LOSA ACABADO APARENTE, BARROTES DE MADERA DE 4" X 2" Y CARGADOR APUNTALADO CON MADERA ROLLIZA, TUINO PARA GOTERO, MATERIAL, MANO DE OBRA, HERRAMIENTA, EQUIPO, ANDAMIOS, DESCIMBRADO, COLADO Y CURADO.	M2	1-2 2-3 3-4	A-C A-B A-B	1.95 3.68 1.61		3.75 2.71 2.71	1.00 1.00 1.00	7.31 9.97 4.36
								<b>21.64</b>	

*Hector Castro S.*

ING. HECTOR CASTRO SANCHEZ  
SUPERINTENDENTE DE OBRA

*Kristhian Ruiz*

ING. KRISTHIAN RUIZ TELLEZ  
SUPERVISOR DE OBRA  
COMISION DE VIVIENDA



**REPORTE FOTOGRAFICO**

N° DE CONTRATO: CV-DG-CO-PTSAL-011/2023		ESTIMACION	
EJECUCIÓN DE 16 (DIECISIS) ACCIONES DE MEJORAMIENTO DE UNIDADES HABITACIONALES DESTINADAS A CASA HABITACIÓN DE LOS BENEFICIARIOS: 15 (QUINCE) ACCIONES EN LA MODALIDAD DE MEJORAMIENTO DE VIVIENDA - (TECHO LOSA DE CONCRETO), 1 (UNA) ACCIÓN EN LA MODALIDAD DE MEJORAMIENTO DE VIVIENDA - (PISO FIRME) EN LAS LOCALIDADES DE EL TABALLAL Y CABECERA MUNICIPAL, SALVADOR ALVARADO, SINALOA.		FECHA	01 (NORMAL)
CONTRATISTA: C. PATRICIA MARIA ROSALES VEGA.		DE	29-ene-24
		AL	29-dic-23
		PERIODO DE EJECUCION	29-ene-24

**PROGRAMA DE APOYOS EN PISOS Y TECHOS 2023, EN MUNICIPIO DE SALVADOR ALVARADO, SINALOA, JUAN MANUEL GARCIA PALAFOX (TECHO DE CONCRETO)**

**LOSA**

LOSA MACIZA DE 10 Cms DE ESPESOR, CON CONCRETO PREMEZCLADO F'c= 200 KG/CM2, ARMADA CON VARILLA 3/8" A @ 20 CMS EN AMBOS SENTIDOS UN SOLO LECHO, REFORZADOS CON BASTONES VARILLA 3/8" A @ 30 CMS EN EL PERIMETRO DE LOSA, INCLUYE: CIMBRA DE CONTACTO PARA LOSA ACABADO APARENTE, BARROTES DE MADERA DE 4" X 2" Y CARGADOR APUNTALADO CON MADERA ROLLIZA, TUINO PARA GOTERO, MATERIAL, MANO DE OBRA, HERRAMIENTA, EQUIPO, ANDAMIOS, DESCIMBRADO, COLADO Y CURADO.



REPORTE FOTOGRAFICO

N° DE CONTRATO: CU-DG-CD-PTSAL-011/2023		ESTIMACION	
EJECUCIÓN DE 16 (DIECISIS) ACCIONES DE MEJORAMIENTO DE UNIDADES HABITACIONALES DESTINADAS A CASA HABITACIÓN DE LOS BENEFICIARIOS: 15 (QUINCE) ACCIONES EN LA MODALIDAD DE MEJORAMIENTO DE VIVIENDA - (TECHO LOSA DE CONCRETO), 1 (UNA) ACCIÓN EN LA MODALIDAD DE MEJORAMIENTO DE VIVIENDA - (PISO FIRME) EN LAS LOCALIDADES DE EL TABALLAL Y CABECERA MUNICIPAL, SALVADOR ALVARADO, SINALOA.		FECHA	01 (NORMAL) 29-ene-24
OBRA		DE	PERIODO DE EJECUCION 29-dic-23
CONTRATISTA:	C. PATRICIA MARÍA ROSALES VEGA.	AL	29-ene-24

**PROGRAMA DE APOYOS EN PISOS Y TECHOS 2023, EN MUNICIPIO DE SALVADOR ALVARADO, SINALOA, MARIA ANGELINA MENDOZA (TECHO DE CONCRETO)**

**LOSA**

LOSA MACIZA DE 10 Cms DE ESPESOR, CON CONCRETO PREMEZCLADO F' C= 200 KG/CM2, ARMADA CON VARILLA 3/8" A @ 20 CMS EN AMBOS SENTIDOS UN SOLO LECHO, REFORZADOS CON BASTONES VARILLA 3/8" A @ 30 CMS EN EL PERIMETRO DE LOSA, INCLUYE: CIMBRA DE CONTACTO PARA LOSA ACABADO APARENTE, BARROTES DE MADERA DE 4" X 2" Y CARGADOR APUNTALADO CON MADERA ROLLIZA, TUJINO PARA GOTERO, MATERIAL, MANO DE OBRA, HERRAMIENTA, EQUIPO, ANDAMIOS, DESCIMBRADO, COLADO Y CURADO.

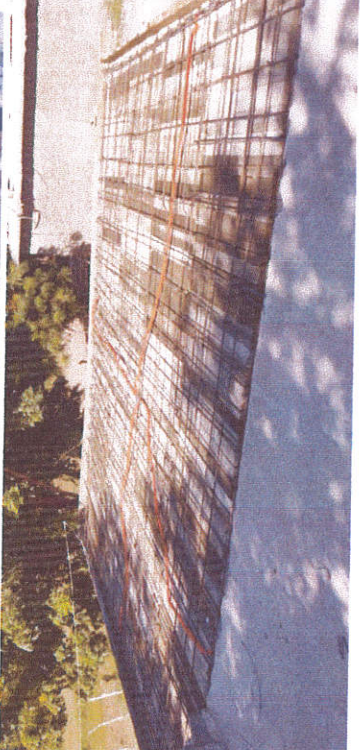

*Factor 5*

ING. HECTOR CASTRO SANCHEZ  
SUPERINTENDENTE DE OBRA

Kristhian Ruiz  
ING. KRISTHIAN RUIZ TELLEZ  
SUPERVISOR DE OBRA  
COMISION DE VIVIENDA



<b>REPORTE FOTOGRAFICO</b>	
N° DE CONTRATO:	CV-DG-CO-PTSAL-011/2023
OBRA	EJECUCIÓN DE 16 (DIECISIS) ACCIONES DE MEJORAMIENTO DE UNIDADES HABITACIONALES DESTINADAS A CASA HABITACIÓN DE LOS BENEFICIARIOS: 15 (QUINCE) ACCIONES EN LA MODALIDAD DE MEJORAMIENTO DE VIVIENDA - (TECHO LOSA DE CONCRETO), 1 (UNA) ACCIÓN EN LA MODALIDAD DE MEJORAMIENTO DE VIVIENDA - (PISO FIRME) EN LAS LOCALIDADES DE EL TABALLAL Y CABECERA MUNICIPAL, SALVADOR ALVARADO, SINALOA.
ESTIMACION	01 (NORMAL)
FECHA	29-ene-24
PERIODO DE EJECUCION	29-dic-23
DE	
AL	29-ene-24
CONTRATISTA:	C. PATRICIA MARÍA ROSALES VEGA.

**4**

**PROGRAMA DE APOYOS EN PISOS Y TECHOS 2023, EN MUNICIPIO DE SALVADOR ALVARADO, SINALOA, JESUS EULALIO BOJORQUEZ SANCHEZ (TECHO DE CONCRETO)**

**LOSA**

LOSA MACIZA DE 10 Cms DE ESPESOR, CON CONCRETO PREMEZCLADO F'c= 200 KG/CM2, ARMADA CON VARILLA 3/8" A @ 20 CMS EN AMBOS SENTIDOS UN SOLO LECHO, REFORZADOS CON BASTONES VARILLA 3/8" A @ 30 CMS EN EL PERIMETRO DE LOSA, INCLUYE: CIMBRA DE CONTACTO PARA LOSA ACABADO APARENTE, BARROTES DE MADERA DE 4" X 2" Y CARGADOR APUNTALADO CON MADERA ROLLIZA, TUJINO PARA GOTERO, MATERIAL, MANO DE OBRA, HERRAMIENTA, EQUIPO, ANDAMIOS, DESCIMBRADO, COLADO Y CURADO.

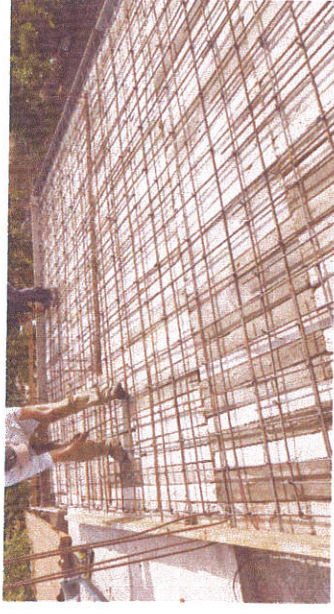

**Hector Sánchez**  
 ING. HECTOR CASTRO SANCHEZ  
 SUPERINTENDENTE DE OBRA

*[Handwritten signature]*

**Kristhian Ruiz**  
 ING. KRISTHIAN RUIZ TELLEZ  
 SUPERVISOR DE OBRA  
 COMISION DE VIVIENDA

REPORTE FOTOGRAFICO

N° DE CONTRATO: CU-DG-OD-PTSAL-011/2023

EJECUCIÓN DE 16 (DIECISIS) ACCIONES DE MEJORAMIENTO DE UNIDADES HABITACIONALES DESTINADAS A CASA HABITACIÓN DE LOS BENEFICIARIOS: 15 (QUINCE) ACCIONES EN LA MODALIDAD DE MEJORAMIENTO DE VIVIENDA - (TECHO LOSA DE CONCRETO), 1 (UNA) ACCIÓN EN LA MODALIDAD DE MEJORAMIENTO DE VIVIENDA - (PISO FIRME) EN LAS LOCALIDADES DE EL TABALLAL Y CABECERA MUNICIPAL, SALVADOR ALVARADO, SINALOA.

C. PATRICIA MARÍA ROSALES VEGA.

PROGRAMA DE APOYOS EN PISOS Y TECHOS 2023, EN MUNICIPIO DE SALVADOR ALVARADO, SINALOA, ANGELICA MARIA PARRA QUINTERO (TECHO DE CONCRETO)

LOSA

LOSA MACIZA DE 10 Cms DE ESPESOR, CON CONCRETO Premezclado F' C= 200 KG/CM2, ARMADA CON VARILLA 3/8" A @ 20 CMS EN AMBOS SENTIDOS UN SOLO LECHO, REFORZADOS CON BASTONES VARILLA 3/8" A @ 30 CMS EN EL PERIMETRO DE LOSA, INCLUYE: CIMBRA DE CONTACTO PARA LOSA ACABADO APARENTE, BARROTES DE MADERA DE 4" X 2" Y CARGADOR APUNTALADO CON MADERA ROLLIZA, TUINO PARA GOTERO, MATERIAL, MANO DE OBRA, HERRAMIENTA, EQUIPO, ANDAMIOS, DESCIMBRADO, COLADO Y CURADO.

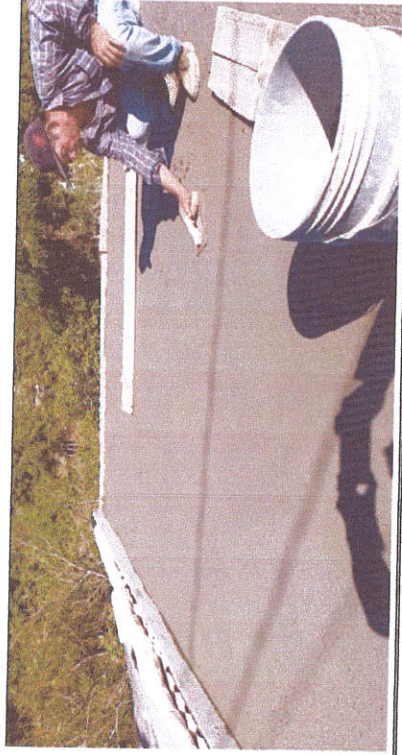

Hecho y  
ING. HECTOR CASTRO SANCHEZ  
SUPERINTENDENTE DE OBRA

Kris-thian Ruiz  
ING. KRISTHIAN RUIZ TELLEZ  
SUPERVISOR DE OBRA  
COMISION DE VIVIENDA

REPORTE FOTOGRAFICO

N° DE CONTRATO:	CV-DG-CO-PTSAL-011/2023	ESTIMACION	01 (NORMAL)
OBRA	EJECUCIÓN DE 16 (DIECISÉIS) ACCIONES DE MEJORAMIENTO DE UNIDADES HABITACIONALES DESTINADAS A CASA HABITACIÓN DE LOS BENEFICIARIOS: 15 (QUINCE) ACCIONES EN LA MODALIDAD DE MEJORAMIENTO DE VIVIENDA – (TECHO LOSA DE CONCRETO), 1 (UNA) ACCIÓN EN LA MODALIDAD DE MEJORAMIENTO DE VIVIENDA - (PISO FIRME) EN LAS LOCALIDADES DE EL TABALLAL Y CABECERA MUNICIPAL, SALVADOR ALVARADO, SINALOA.	FECHA	29-ene-24
CONTRATISTA:	C. PATRICIA MARÍA ROSALES VEGA.	DE	29-dic-23
		AL	29-ene-24
		PERIODO DE EJECUCION	

PROGRAMA DE APOYOS EN PISOS Y TECHOS 2023, EN MUNICIPIO DE SALVADOR ALVARADO, SINALOA, JOREMI JAQUELINE CARDENAS SOTO (TECHO DE CONCRETO)

4  
4.01  
LOSA MACIZA DE 10 Cms DE ESPESOR, CON CONCRETO PREMEZCLADO F'c= 200 KG/CM2, ARMADA CON VARILLA 3/8" A @ 20 CMS EN AMBOS SENTIDOS UN SOLO LECHO, REFORZADOS CON BASTONES VARILLA 3/8" A @ 30 CMS EN EL PERIMETRO DE LOSA, INCLUYE: CIMBRA DE CONTACTO PARA LOSA ACABADO APARENTE, BARROTES DE MADERA DE 4" X 2" Y CARGADOR APUNTALADO CON MADERA ROLLIZA, TUINO PARA GOTERO, MATERIAL, MANO DE OBRA, HERRAMIENTA, EQUIPO, ANDAMIOS, DESCIMBRADO, COLADO Y CURADO.

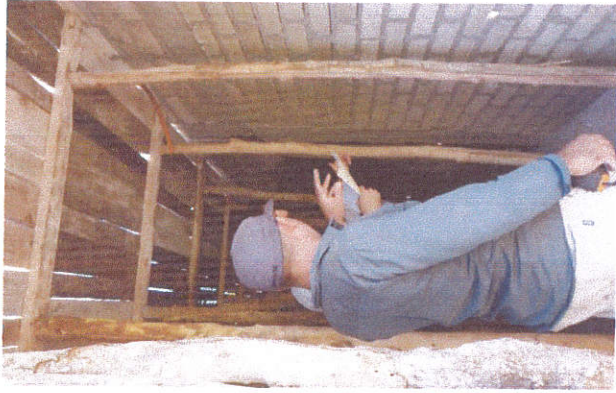

ING. HECTOR CASTRO SANCHEZ  
SUPERINTENDENTE DE OBRA

ING. KRISTHIAN RUIZ TELLEZ  
SUPERVISOR DE OBRA  
COMISION DE VIVIENDA

REPORTE CROQUIS			
N° DE CONTRATO:	CV-DG-CO-PTSAL-011/2023	ESTIMACION	01 (NORMAL)
OBRA	EJECUCIÓN DE 16 (DIECISIS) ACCIONES DE MEJORAMIENTO DE UNIDADES HABITACIONALES DESTINADAS A CASA HABITACIÓN DE LOS BENEFICIARIOS: 15 (QUINCE) ACCIONES EN LA MODALIDAD DE MEJORAMIENTO DE VIVIENDA - (TECHO LOSA DE CONCRETO), 1 (UNA) ACCIÓN EN LA MODALIDAD DE MEJORAMIENTO DE VIVIENDA - (PISO FIRME) EN LAS LOCALIDADES DE EL TABALLAL Y CABECERA MUNICIPAL, SALVADOR ALVARADO, SINALOA.	FECHA	29-ene-24
CONTRATISTA:	C. PATRICIA MARIA ROSALES VEGA.	DE	29-dic-23
		AL	29-ene-24

**PROGRAMA DE APOYOS EN PISOS Y TECHOS 2023, EN MUNICIPIO DE SALVADOR ALVARADO, SINALOA, ANGELICA MARIA PARRA QUINTERO (TECHO DE CONCRETO)**

**LOSA**

LOSA MACIZA DE 10 Cms DE ESPESOR, CON CONCRETO Premezclado F'c= 200 KG/CM2. ARMADA CON VARILLA 3/8" A @ 20 CMS EN AMBOS SENTIDOS UN SOLO LECHO, REFORZADOS CON BASTONES VARILLA 3/8" A @ 30 CMS EN EL PERIMETRO DE LOSA, INCLUYE: CIMBRA DE CONTACTO PARA LOSA ACABADO APARENTE. BARROTES DE MADERA DE 4" X 2" Y CARGADOR APUNTALADO CON MADERA ROLLIZA, TUJINO PARA GOTERO, MATERIAL, MANO DE OBRA, HERRAMIENTA, EQUIPO, ANDAMIOS, DESCIMBRADO, COLADO Y CURADO.

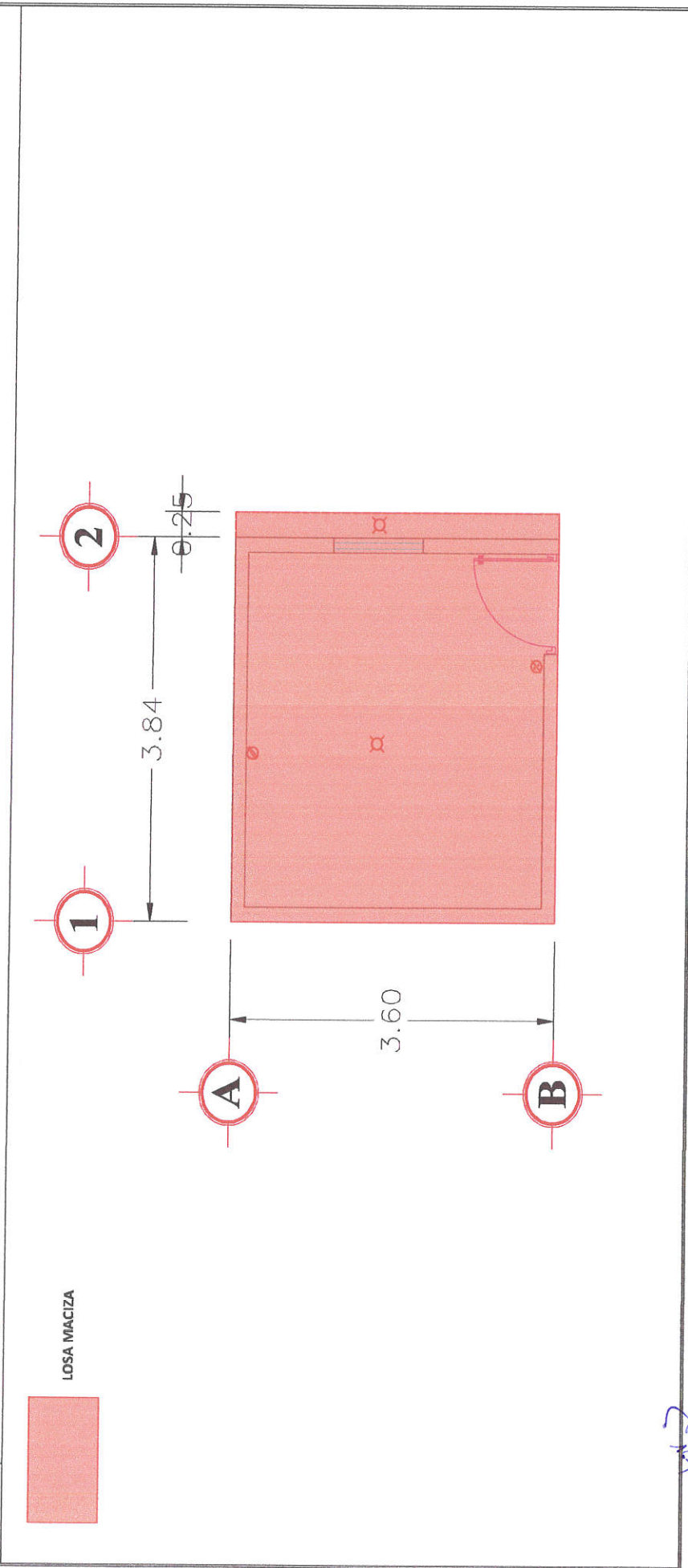

ING. HECTOR CASTRO SANCHEZ  
SUPERINTENDENTE DE OBRA

*[Handwritten signature]*

ING. KRISTHAN RUIZ TELLEZ  
SUPERVISOR DE OBRA  
COMISION DE VIVIENDA

REPORTE CROQUIS

N° DE CONTRATO:	CV-DG-CO-PTSAL-011/2023	ESTIMACION	DI (NORMAL)
OBRA	EJECUCIÓN DE 16 (DIECISÉIS) ACCIONES DE MEJORAMIENTO DE UNIDADES HABITACIONALES DESTINADAS A CASA HABITACIÓN DE LOS BENEFICIARIOS: 15 (QUINCE) ACCIONES EN LA MODALIDAD DE MEJORAMIENTO DE VIVIENDA - (TECHO LOSA DE CONCRETO), 1 (UNA) ACCIÓN EN LA MODALIDAD DE MEJORAMIENTO DE VIVIENDA - (PISO FIRME) EN LAS LOCALIDADES DE EL TABALLAL Y CABECERA MUNICIPAL, SALVADOR ALVARADO, SINALOA.	FECHA	29-ene-24
CONTRATISTA:	C. PATRICIA MARÍA ROSALES VEGA.	DE	29-dic-23
		AL	29-ene-24

**PROGRAMA DE APOYOS EN PISOS Y TECHOS 2023, EN MUNICIPIO DE SALVADOR ALVARADO, SINALOA, JESUS EULALIO BOJORQUEZ SANCHEZ (TECHO DE CONCRETO)**

**LOSA**

LOSA MACIZA DE 10 Cms DE ESPESOR, CON CONCRETO PREMEZCLADO F'c= 200 KG/CM2. ARMADA CON VARILLA 3/8" A @ 20 CMS EN AMBOS SENTIDOS UN SOLO LECHO, REFORZADOS CON BASTONES VARILLA 3/8" A @ 30 CMS EN EL PERIMETRO DE LOSA, INCLUYE: CIMBRA DE CONTACTO PARA LOSA ACABADO APARENTE, BARROTES DE MADERA DE 4" X 2" Y CARGADOR APUNTALADO CON MADERA ROLLIZA, TUJINO PARA GOTERO, MATERIAL, MANO DE OBRA, HERRAMIENTA, EQUIPO, ANDAMIOS, DESCIMBRADO, COLADO Y CURADO.

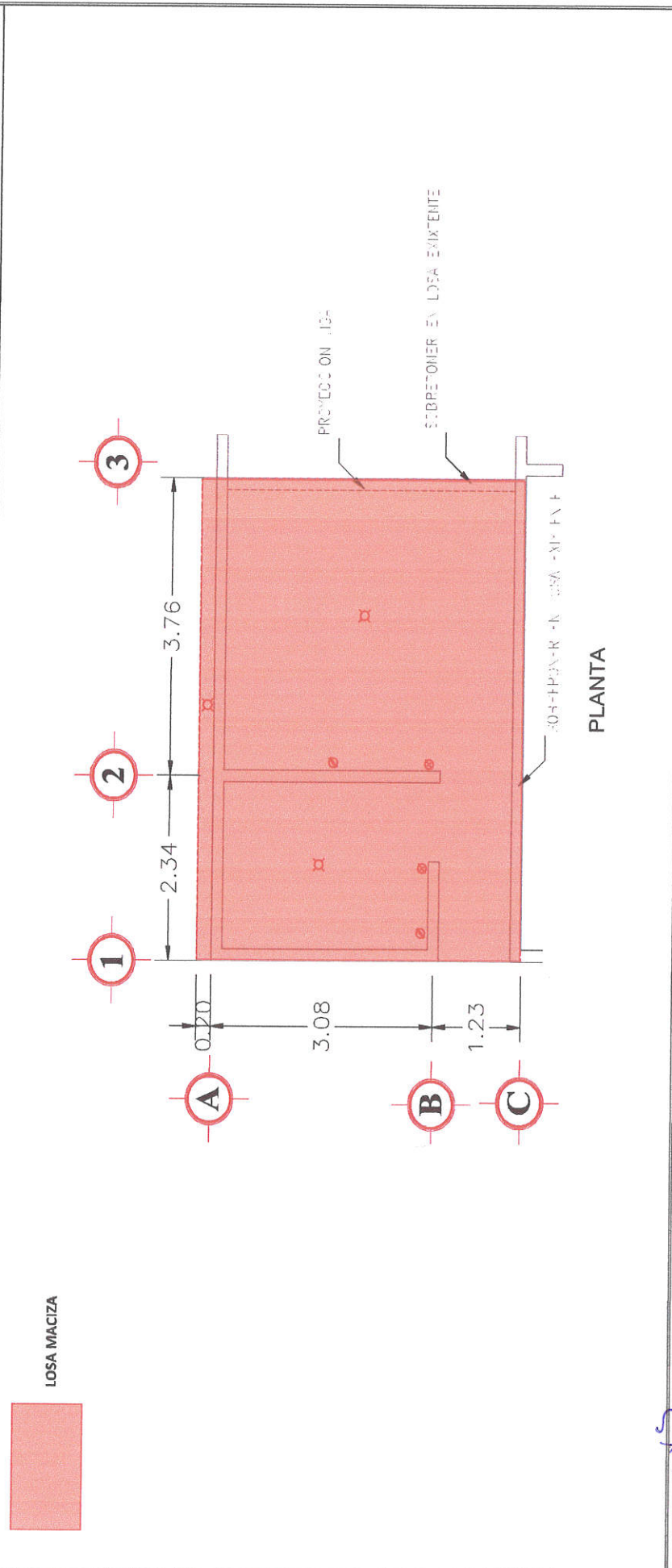

ING. HECTOR CASTRO SANCHEZ  
SUPERINTENDENTE DE OBRA

*[Handwritten signature]*

ING. KRISTHAN RUIZ TELLEZ  
SUPERVISOR DE OBRA  
COMISION DE VIVIENDA

REPORTE CROQUIS

N° DE CONTRATO: CV-DG-CO-PTSAI-011/2023		ESTIMACION	
EJECUCIÓN DE 16 (DIECISIS) ACCIONES DE MEJORAMIENTO DE UNIDADES HABITACIONALES DESTINADAS A CASA HABITACIÓN DE LOS BENEFICIARIOS: 15 (QUINCE) ACCIONES EN LA MODALIDAD DE MEJORAMIENTO DE VIVIENDA - (TECHO LOSA DE CONCRETO), 1 (UNA) ACCIÓN EN LA MODALIDAD DE MEJORAMIENTO DE VIVIENDA - (PISO FIRME) EN LAS LOCALIDADES DE EL TABALLAL Y CABECERA MUNICIPAL, SALVADOR ALVARADO, SINALOA.		FECHA	DI (NORMAL)
CONTRATISTA: C. PATRICIA MARÍA ROSALES VEGA		DE	PERIODO DE EJECUCION
		AL	29-ene-24

**PROGRAMA DE APOYOS EN PISOS Y TECHOS 2023, EN MUNICIPIO DE SALVADOR ALVARADO, SINALOA, MARIA ANGELINA MENDOZA (TECHO DE CONCRETO)**

**LOSA**

LOSA MACIZA DE 10 Cms DE ESPESOR, CON CONCRETO PREMEZCLADO F'c= 200 KG/CM2, ARMADA CON VARILLA 3/8" A @ 20 CMS EN AMBOS SENTIDOS UN SOLO LECHO, REFORZADOS CON BASTONES VARILLA 3/8" A @ 30 CMS EN EL PERIMETRO DE LOSA, INCLUYE: CIMBRA DE CONTACTO PARA LOSA ACABADO APARENTE, BARROTES DE MADERA DE 4" X 2" Y CARGADOR APUNTALADO CON MADERA ROLLIZA, TUJINO PARA GOTERO, MATERIAL, MANO DE OBRA, HERRAMIENTA, EQUIPO, ANDAMIOS, DESCIMBRADO, COLADO Y CURADO.

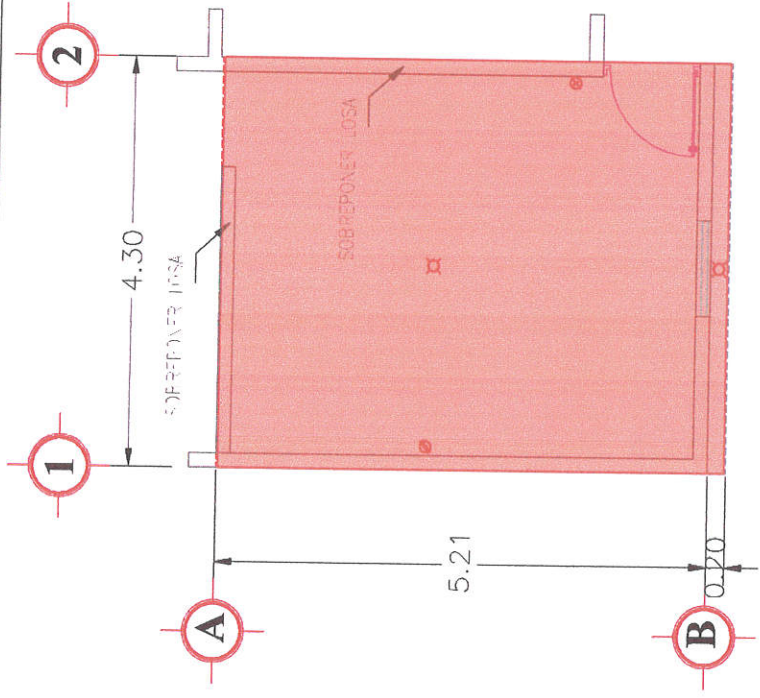

ING. HECTOR CASTRO SANCHEZ  
SUPERINTENDENTE DE OBRA

ING. KRISTIAN RUIZ TELLEZ  
SUPERVISOR DE OBRA  
COMISION DE VIVIENDA

Kristhan Ruiz

REPORTE CROQUIS

Nº DE CONTRATO: CV-DG-CO-PTSAI-011/2023

EJECUCIÓN DE 16 (DIECISIS) ACCIONES DE MEJORAMIENTO DE UNIDADES HABITACIONALES DESTINADAS A CASA HABITACIÓN DE LOS BENEFICIARIOS: 15 (QUINCE) ACCIONES EN LA MODALIDAD DE MEJORAMIENTO DE VIVIENDA - (TECHO LOSA DE CONCRETO), 1 (UNA) ACCIÓN EN LA MODALIDAD DE MEJORAMIENTO DE VIVIENDA - (PISO FIRME) EN LAS LOCALIDADES DE EL TABALLAL Y CABECERA MUNICIPAL, SALVADOR ALVARADO, SINALOA.

ESTIMACION	FECHA	DI (NORMAL)
DE	29-dic-23	29-ene-24
AL	29-ene-24	

C. PATRICIA MARÍA ROSALES VEGA.

PROGRAMA DE APOYOS EN PISOS Y TECHOS 2023, EN MUNICIPIO DE SALVADOR ALVARADO, SINALOA, JUAN MANUEL GARCIA PALAFOX (TECHO DE CONCRETO)

LOSA

LOSA MACIZA DE 10 Cms DE ESPESOR, CON CONCRETO PREMEZCLADO F' C= 200 KG/CM2, ARMADA CON VARILLA 3/8" A @ 20 CMS EN AMBOS SENTIDOS UN SOLO LECHO, REFORZADOS CON BASTONES VARILLA 3/8" A @ 30 CMS EN EL PERIMETRO DE LOSA, INCLUYE: CIMBRA DE CONTACTO PARA LOSA ACABADO APARENTE, BARROTES DE MADERA DE 4" X 2" Y CARGADOR APUNTALADO CON MADERA ROLLIZA, TUJINO PARA GOTERO, MATERIAL, MANO DE OBRA, HERRAMIENTA, EQUIPO, ANDAMIOS, DESCIMBRADO, COLADO Y CURADO.



LOSA MACIZA

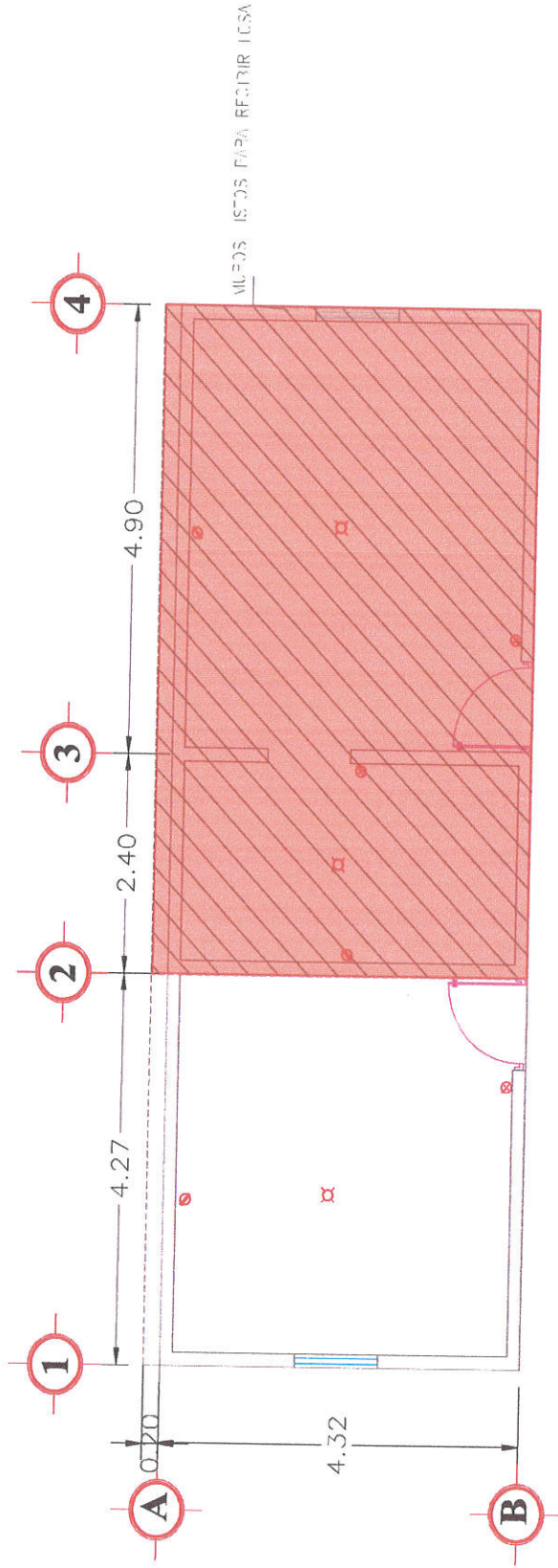

*Handwritten signature/initials in blue ink.*

ING. HECTOR CASTRO SANCHEZ  
SUPERINTENDENTE DE OBRA

*Handwritten signature in blue ink.*

ING. KRISTHIAN RUIZ TELLEZ  
SUPERVISOR DE OBRA  
COMISION DE VIVIENDA

REPORTE CROQUIS

Nº DE CONTRATO: CV-DG-CO-PTSA-011/2023

ESTIMACION  
FECHA: 01 (NORMAL)  
29-ene-24

DE: PERIODO DE EJECUCION  
29-dic-23

AL: 29-ene-24

EJECUCIÓN DE 16 (DIECISÉIS) ACCIONES DE MEJORAMIENTO DE UNIDADES HABITACIONALES DESTINADAS A CASA HABITACIÓN DE LOS BENEFICIARIOS: 15 (QUINCE) ACCIONES EN LA MODALIDAD DE MEJORAMIENTO DE VIVIENDA - (TECHO LOSA DE CONCRETO), 1 (UNA) ACCIÓN EN LA MODALIDAD DE MEJORAMIENTO DE VIVIENDA - (PISO FIRME) EN LAS LOCALIDADES DE EL TABALLAL Y CABECERA MUNICIPAL, SALVADOR ALVARADO, SINALOA.

CONTRATISTA: C. PATRICIA MARÍA ROSALES VEGA.

PROGRAMA DE APOYOS EN PISOS Y TECHOS 2023, EN MUNICIPIO DE SALVADOR ALVARADO, SINALOA, JOREMI JAQUELINE CARDENAS SOTO (TECHO DE CONCRETO)

4

LOSA MACIZA DE 10 Cms DE ESPESOR, CON CONCRETO PREMEZCLADO F'c= 200 KG/CM2, ARMADA CON VARILLA 3/8" A @ 20 CMS EN AMBOS SENTIDOS UN SOLO LECHO, REFORZADOS CON BASTONES VARILLA 3/8" A @ 30 CMS EN EL PERIMETRO DE LOSA, INCLUYE: CIMBRA DE CONTACTO PARA LOSA ACABADO APARENTE, BARROTES DE MADERA DE 4" X 2" Y CARGADOR APUNTALADO CON MADERA ROLLIZA, TUINO PARA GOTERO, MATERIAL, MANO DE OBRA, HERRAMIENTA, EQUIPO, ANDAMIOS, DESCIMBRADO, COLADO Y CURADO.



ING. HECTOR CASTRO SANCHEZ  
SUPERINTENDENTE DE OBRA

*[Handwritten signature]*

Ing. Kristhian Ruiz  
SUPERVISOR DE OBRA  
COMISION DE VIVIENDA



<b>PATRICIA MARIA ROSALES VEGA</b>	Francisco Tolentino 4233 Rafael Buelna Culiacán Rosales Culiacán México
ROVP830815481 612	

Cliente: COMISION DE VIVIENDA DEL ESTADO DE SINALOA  
 RFC: CVE180815UVA  
 Domicilio: Insurgentes SUR 198 Municipio: Culiacán  
 Teléfono: Colonia: Palacio de Gobierno Del Estado de CP: 80129  
 Ciudad: Culiacán Rosales Estado: Sinaloa País: México

Cantidad	Unidad	No Servicio	Concepto / Descripción	Valor unitario	Importe
1.00	C62	72111001	MANTENIMIENTO Y/O SERVICIO PAGO DE ESTIMACION 01 NORMAL CONTACTO No CV-DG-CO-PTSAL-011/2023  EJECUCIÓN DE 16 (DIECISÉIS) ACCIONES DE MEJORAMIENTO DE UNIDADES HABITACIONALES DESTINADAS A CASA HABITACION DE LOS BENEFICIARIOS: 15 (QUINCE) ACCIONES EN LA MODALIDAD DE MEJORAMIENTO DE VIVIENDA 7 (TECHO LOSA DE CONCRETO), 1 (UNA) ACCIÓN EN LA MODALIDAD DE MEJORAMIENTO DE VIVIENDA - (PISO FIRME) EN LAS LOCALIDADES DE EL TABALLAL Y CABECERA MUNICIPAL, SALVADOR ALVARADO, SINALOA.  IMPORTE DE ESTIMACION----- \$215,829.15 AMORTIZACIÓN DE ANTICIPO 35.00 %--- \$75,540.20 SUBTOTAL -----\$140,288.95 16 % I.V.A. -----\$22,446.23 TOTAL -----\$162,735.18 3.00 % FISCALIZACIÓN Y CONTROL----- 6,474.87 TOTAL A PAGAR-----\$156,260.31	\$140,288.95	\$140,288.95

**Importe con letra**  
 ciento cincuenta y seis mil doscientos sesenta Pesos 31/100 M.N.

Método de pago: Pago en parcialidades o diferido  
 Uso del CFDI: 101 Construcciones  
 \*Efectos fiscales al pago. 99 Por definir

Subtotal: 140,288.95  
 I.V.A.: 22,446.23  
 3% Insp de Obras 6,474.87



Total: **\$156,260.31**

Este documento es una representación impresa de un CFDI

Emitido por:	CONTPAQi
Serie del Certificado del emisor:	00001000000702682747
Folio Fiscal:	32E5EB3B-0D84-47C0-AB89-4A6FFB5E8F97
No. de serie del Certificado del SAT:	00001000000505142236
Fecha y hora de certificación:	2024-01-31T12:20:22

**Sello digital del CFDI**  
 bHG7QneY1UzIq8qYTouLiUKoxdvo1Besk96ePbFntYF0LiCv7Jd1VaeqIK5a9VF0Gav1U7y6aMfytUbeW0LPKeVA1zsf+eTBvMXIGCCcibNRRMX11EUWuALz1Poc9ReN0  
 cWopwJqB7FmnrKh09ibQYnBf5uXyJFPnLDDpm/ZJ3MRg/kmuLLMydagnDdLqkY7nIDv55a3y3nAOmLcBu042h7GEOvNZrcxsut9KQ04u5jNe0fily1FggCab50veebch  
 By2F5i87IctP7cSEdDUeU9b3ZRDzeVTX17w3ppypzAoY6Ngn3DhEiu4D91LlATFb9MguIj1PzKoyQ==

**Sello del SAT**  
 91Qn6SLMdc9e886Fqge2DC1VQh0EN1HDC10z8S2qFwGM3Nob5xwbD5-B7CwdPns97-Hfcd7Nsc0LrwtJFvkkLMn2CFvwqyV571vnMxQTDle+sqbLOVtK2JXXct8N05rH  
 jbiqEHXRaZbrvKydmcmS1xBnRvCZSS40E1YUvoAhdBNClueye9BhwVKq/V2Cwr9049L1oyQTIvWw6ddK5JcMp2pYxRy71ZG3VeuS1BXG2YtGcPnXtg9S0GvYz5p2Mew1K  
 LEDV1t5m47gg0GcM1ZkVjnF0Q+ZcG+1eDLRkDC]7eIQ2z/2AsnIlyrWPIKc/vtErzRwDSe+Eb89CMQ==

**Cadena original del complemento del certificado digital del SAT**  
 [1.1]32EBB3B-0D84-47C0-AB89-4A6FFB5E8F97|2024-01-31T12:20:22|0A50510C47C0|bHG7QnsY1UzIq8qYTouLiUKoxdvo1Besk96ePbFntYF0LiCv7Jd1VaeqIK5a9VF0Gav1U7y6aMfytUbeW0LPKeVA1zsf+eTBvMXIGCCcibNRRMX11EUWuALz1Poc9ReN0cWopwJqB7FmnrKh09ibQYnBf5uXyJFPnLDDpm/ZJ3MRg/kmuLLMydagnDdLqkY7nIDv55a3y3nAOmLcBu042h7GEOvNZrcxsut9KQ04u5jNe0fily1FggCab50veebchBy2F5i87IctP7cSEdDUeU9b3ZRDzeVTX17w3ppypzAoY6Ngn3DhEiu4D91LlATFb9MguIj1PzKoyQ=[00001000000505142236]