

CROQUIS DE LOCALIZACIÓN

DATOS DEL PROYECTO
 PROPIETARIO: MUNICIPIO DE AHOME
 UBICACIÓN: ESCUELA SECUNDARIA GENERAL
 No.4 "JESUS MARIA RODRIGUEZ" BLV D. AYUNTAMIENTO, EN LA COLONIA 12 DE OCTUBRE.

NOTAS GENERALES
 - COTAS EN METROS.
 - NIVELES EN METROS.
 - NO SE TOMARÁN COTAS A ESCALA DE ESTE PLANO.
 - LAS COTAS INDICADAS SON A PLANO DE ALBANILERIA.
 - TODAS LAS COTAS Y NIVELES DEBERÁN SER VERIFICADAS EN OBRA POR EL CONTRATISTA.
 - CUALQUIER DISCREPANCIA DEBERÁ CONSULTARSE CON LA DIRECCIÓN DEL PROYECTO ASÍ COMO LA INTERPRETACIÓN QUE EL PROPIO CONTRATISTA DE AL DIBUJO.

MODIFICACIONES

NUM.	COMENTARIO.	FECHA:

FIRMAS Y SELLOS

APROBÓ:
 ING. CARLOS JULIO DE JESUS FIERRO SERRANO
 DIRECTOR GENERAL DE OBRAS Y SERVICIOS PÚBLICOS
 REVISÓ:

ING. RAEL RIVERA CASTRO
 DIRECTOR DE OBRAS PÚBLICAS
 ELABORÓ:
 ING. RAMIRO JESUS COTA GASTÉLUM
 SUBDIRECTOR TÉCNICO

NOMBRE DEL PROYECTO

- TECHUMBRE 18 X 30 M

CONTENIDO DEL PLANO

- PLANTA
 - DETALLES

FECHA:
 NOV 2018

03

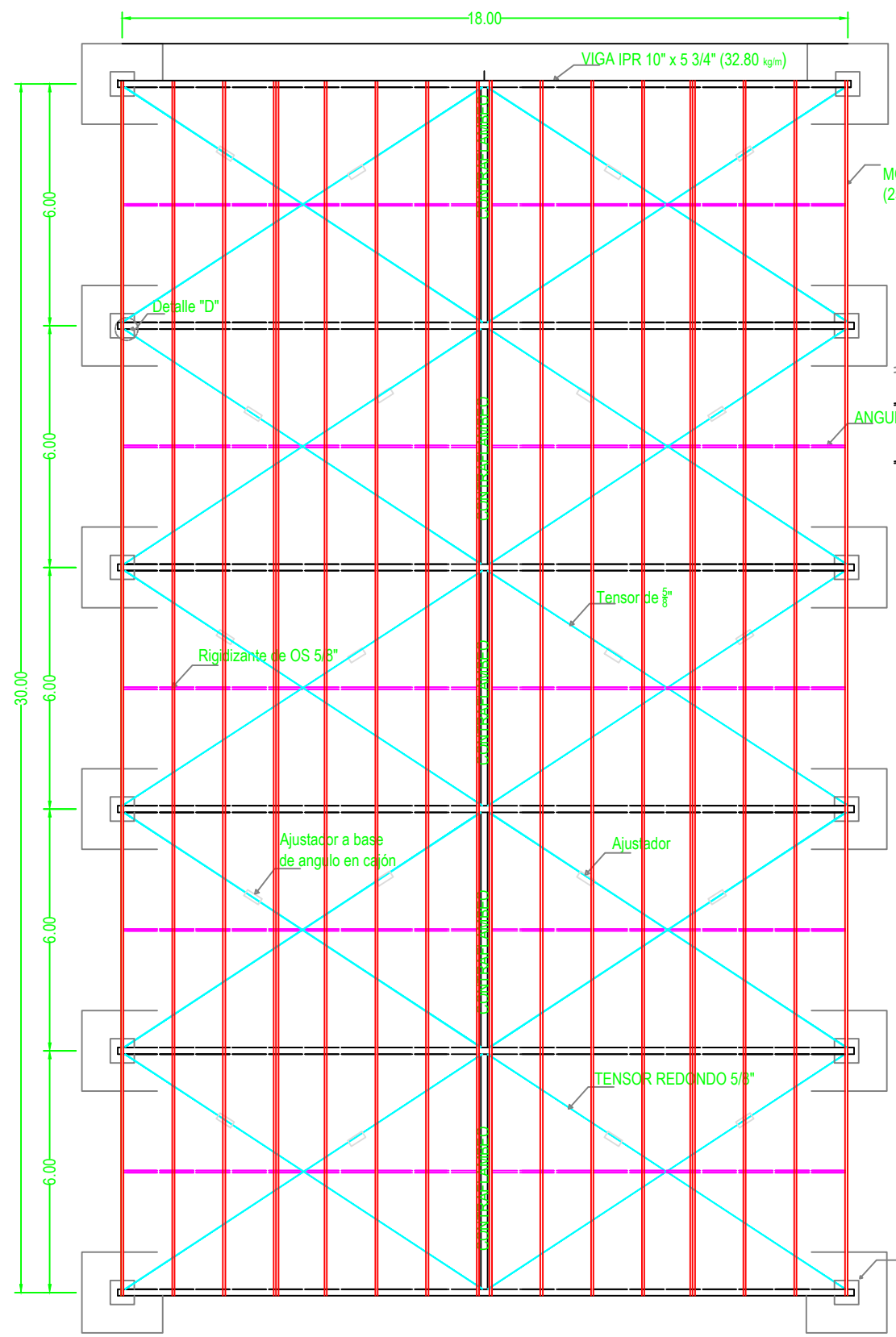

PLANTA ESTRUCTURAL
 ESC. 1:150

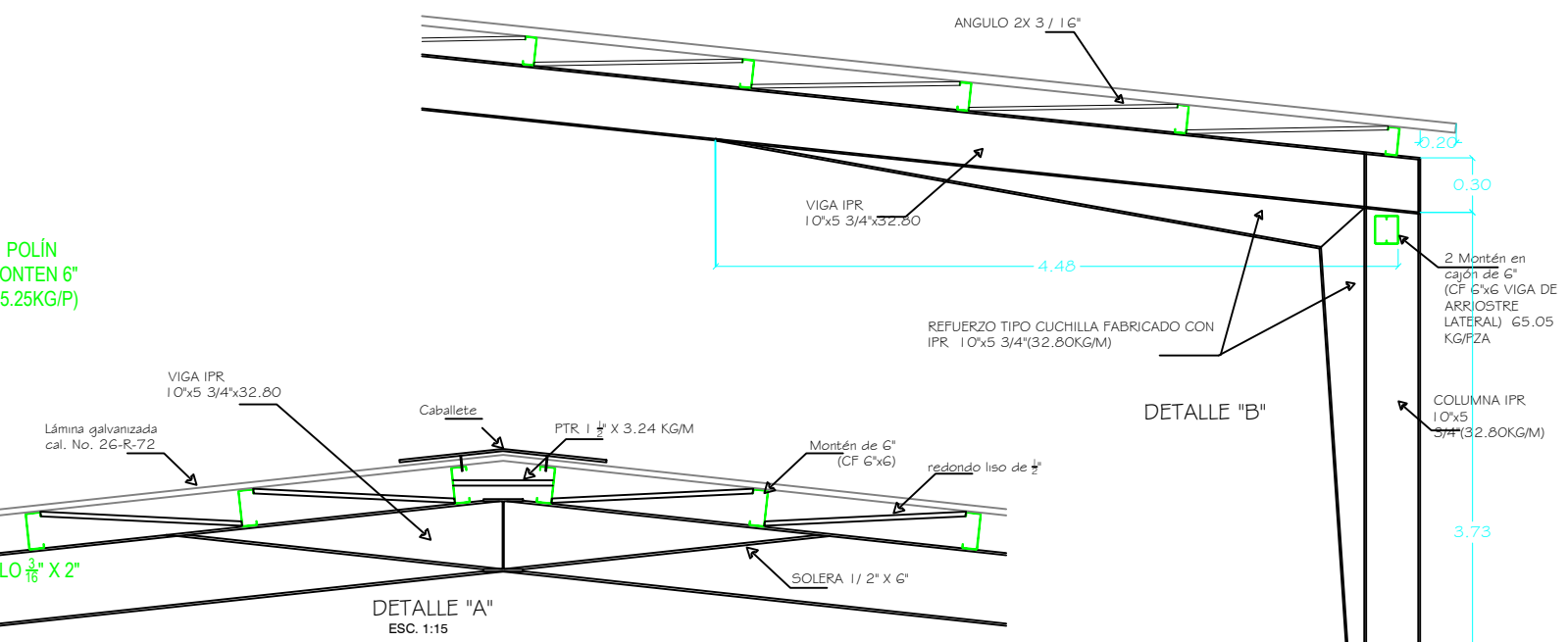

DETALLE "B"

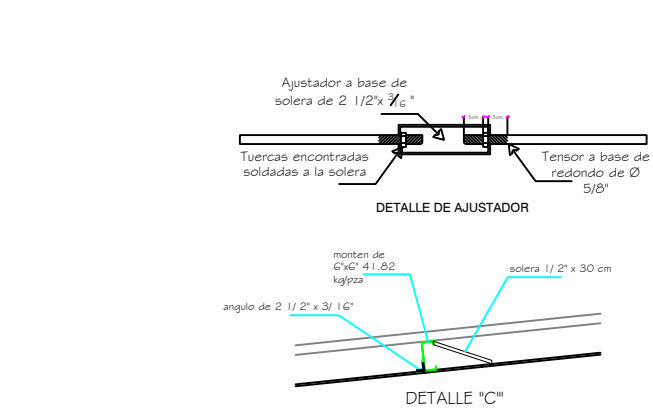

DETALLE "A"
 ESC. 1:15

DETALLE DE AJUSTADOR

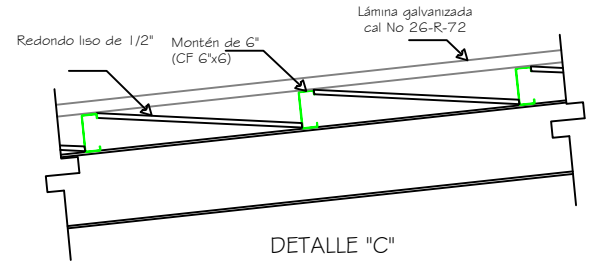

DETALLE "C"

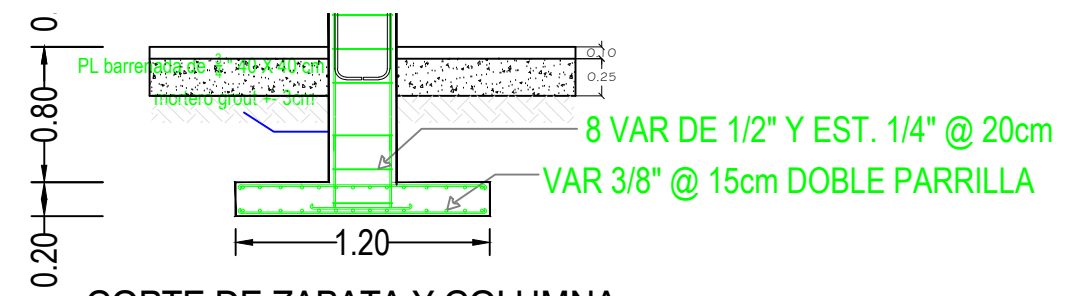

CORTE DE ZAPATA Y COLUMNA
 ESC. 1:75

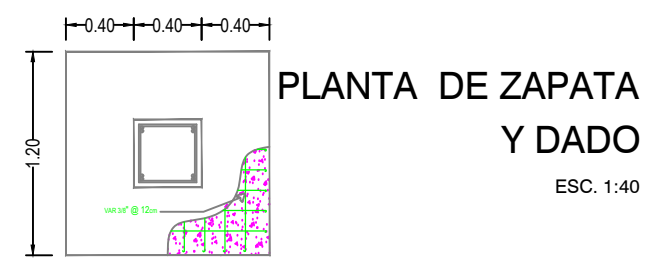

PLANTA DE ZAPATA Y DADO
 ESC. 1:40

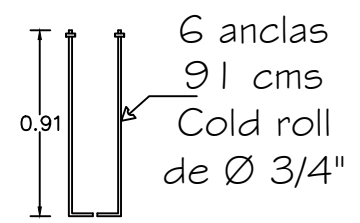

6 anclas
 91 cms
 Cold roll
 de Ø 3/4"