



ADQUISICIÓN DE: EQUIPO ESPECIALIZADO PARA INSTITUTO TECNOLÓGICO DE SINALOA DE LEYVA

EN LA CIUDAD DE CULIACÁN, SINALOA, SIENDO LAS **12:00 HORAS**, DEL DÍA **07 DE DICIEMBRE DEL 2021**, EN LA SALA DE JUNTAS DEL INSTITUTO SINALOENSE DE LA INFRAESTRUCTURA FÍSICA EDUCATIVA "ISIFE", UBICADA EN BAHÍA DE NAVACHISTE NO. 609 PONIENTE, BALCONES DEL NUEVO CULIACÁN; SE REUNIERON LOS SERVIDORES PÚBLICOS Y DEMÁS PERSONAS CUYOS NOMBRES Y FIRMAS APARECEN AL FINAL DE LA PRESENTE ACTA, CON OBJETO DE LLEVAR A CABO LA PRIMERA JUNTA DE ACLARACIONES DEL PROCESO DE CONTRATACIÓN INDICADO EN EL ENCABEZADO, DE ACUERDO A LO PREVISTO EN EL ARTÍCULO 41 DE LA LEY DE ADQUISICIONES, ARRENDAMIENTOS, SERVICIOS Y ADMINISTRACIÓN DE BIENES MUEBLES PARA EL ESTADO DE SINALOA.

EL ARQ. HUGO ECHAVE MENESES CUYO CARGO ES EL DE DIRECTOR DEL INSTITUTO SINALOENSE DE LA INFRAESTRUCTURA FÍSICA EDUCATIVA, CON NOMBRAMIENTO OTORGADO EL DÍA 01 DE NOVIEMBRE DE 2021 POR EL GOBERNADOR CONSTITUCIONAL DEL ESTADO DE SINALOA **C. RUBÉN ROCHA MOYA**, Y DE ACUERDO A LAS FACULTADES QUE LE CONFIERE EL ARTÍCULO 14, FRACCIÓN IV DEL DECRETO DE CREACIÓN DE "ISIFE" PUBLICADO EN EL PERIÓDICO OFICIAL DEL ESTADO DE SINALOA DE FECHA 28 DE MARZO DE 2008, OTORGA FACULTADES AL LIC. JOSÉ JUAN VALDEZ OSUNA, JEFE DEL DEPARTAMENTO DE LICITACIÓN DE OBRA Y ADQUISICIONES DE "ISIFE" PARA PRESIDIR ÉSTE EVENTO Y EN GENERAL PARA TOMAR CUALQUIER DECISIÓN DERIVADA DE ÉSTE PROCESO DE CONTRATACIÓN.

SE COMUNICÓ A LOS ASISTENTES QUE DE CONFORMIDAD CON EL ARTÍCULO 41 DE LA LEY DE ADQUISICIONES, ARRENDAMIENTOS, SERVICIOS Y ADMINISTRACIÓN DE BIENES MUEBLES PARA EL ESTADO DE SINALOA, SOLAMENTE SE ATENDERÁN SOLICITUDES DE ACLARACIÓN A LA CONVOCATORIA, DE LAS PERSONAS QUE HAYAN PRESENTADO EL ESCRITO EN EL QUE EXPRESEN SU INTERÉS EN PARTICIPAR EN ESTE PROCESO DE CONTRATACIÓN DOCUMENTO PL-6, DE FORMA PRESENCIAL O A TRAVÉS DEL CORREO ELECTRONICO ESPECIFICADO EN LA CONVOCATORIA, POR SÍ O EN REPRESENTACIÓN DE UN TERCERO, Y CUYAS PREGUNTAS SE HAYAN RECIBIDO A MÁS TARDAR A LAS DIEZ DE LA MAÑANA DEL DÍA HÁBIL PREVIO A LA FECHA EN QUE SE VAYA A REALIZAR ESTE ACTO, CASO CONTRARIO, SE LES PERMITIRÁ SU ASISTENCIA SIN PODER FORMULAR PREGUNTAS.

EL PRESIDENTE DEL ACTO, DIO INICIO AL MISMO, SEÑALANDO QUE SE RECIBIERON EN TIEMPO Y FORMA, LAS SOLICITUDES DE ACLARACIÓN A LA CONVOCATORIA Y EL ESCRITO DE INTERÉS EN PARTICIPAR, TANTO EN EL DOMICILIO DE ISIFE COMO EN EL CORREO ELECTRONICO ESPECIFICADO EN LA CONVOCATORIA, DE LAS SIGUIENTES PERSONAS:

NO.	NOMBRE, RAZÓN Ó DENOMINACIÓN SOCIAL	FORMA DE PRESENTACIÓN	NO. DE PREGUNTAS	NO. DE HOJAS
1	DE LORENZO OF AMERICA CORP, S.A. DE C.V.	ELECTRÓNICA	6	1

ACTO SEGUIDO, SE PROCEDIÓ A LA LECTURA DE LAS SOLICITUDES DE ACLARACIÓN A LA CONVOCATORIA PRESENTADAS EN TIEMPO Y FORMA POR LOS INTERESADOS, ASÍ COMO, LA RESPUESTA OTORGADA POR ISIFE, COMO SE INDICA A CONTINUACIÓN:

EMPRESA: DE LORENZO OF AMERICA CORP, S.A. DE C.V.		
	PREGUNTAS	RESPUESTAS
1	DESCRIPCIÓN GENERAL DE LOS BIENES Y LUGAR, PLAZO Y CONDICIONES DE ENTREGA: Plazo: 90 Días Naturales (Contados a partir del día hábil siguiente de firma de contrato) SOLICITAMOS AMABLEMENTE A LA CONVOCANTE POR TRATARSE DE EQUIPO DE ALTA TECNOLOGIA Y SISTEMAS ESPECIALIZADOS, CONSIDERANDO LOS TIEMPOS TARDIOS DE RESPUESTA EN ADUANAS POR TEMAS RELAZIONADOS A LA PANDEMIA PODER AMPLIAR EL PLAZO DE ENTREGA A 120 DIAS	No se acepta la solicitud, el tiempo de entrega se mantiene en 90 días naturales contados a partir del día hábil siguiente a la firma de contrato



	NATURALES. ¿SE ACEPTA?	
2	PARTIDA 6 SUBPARTIDA 1 Paquete de 16 cámaras 1080p Mpx Cctv 2tb Dvr 16 Ch Cable. EN FICHAS TECNICAS DESCRIPCON DE EQUIPO SE SOLICITA INCLUIR INSTALACION Y CAPACITACION. PARA PODER CUBRIR ESTOS DOS PUNTOS, SOLICITAMOS AMABLEMENTE A LA CONVOCANTE NOS PUEDA COMPARTIR PLANO DEL EDIFICIO O LUGAR AL CUAL ESTARA DESTINADO INSTALAR EL SISTEMA DE CAMARAS	Se anexan planos del plantel a la presente acta.
3	PARTIDA 6 SUBPARTIDA 1 Paquete de 16 cámaras 1080p Mpx Cctv 2tb Dvr 16 Ch Cable. EN FICHAS TECNICAS DESCRIPCON DE EQUIPO SE SOLICITA INCLUIR INSTALACION Y CAPACITACION. PARA PODER CUBRIR ESTOS DOS PUNTOS, SOLICITAMOS AMABLEMENTE A LA CONVOCANTE NOS PUEDA COMPARTIR PLANO CON DIMENSIONES Y MEDIDAS DEL EDIFICIO O LUGAR AL CUAL ESTARA DESTINADO INSTALAR EL SISTEMA DE CAMARAS, AL IGUAL SI EN EL MISMO PLANO PUEDAN SEÑALAR EL SEMBRADO O PUNTO DODNE SE COLOCARAN TODAS Y CADA UNA DE LAS CAMARAS.	Se anexan planos del plantel a la presente acta.
4	PARTIDA 6 SUBPARTIDA 1 Paquete de 16 cámaras 1080p Mpx Cctv 2tb Dvr 16 Ch Cable. EN FICHAS TECNICAS DESCRIPCON DE EQUIPO SE SOLICITA INCLUIR INSTALACION Y CAPACITACION. PARA PODER CUBRIR ESTOS DOS PUNTOS, SOLICITAMOS AMABLEMENTE A LA CONVOCANTE NOS PUEDA COMPARTIR LA DISTANCIA MINIMA REQUERIDA DEL CABLEADO DE LAS CAMARAS A EL PUNTO DE COLOCACION DEL CUARTO DE MONITOREO.	Se anexan planos del plantel a la presente acta.
5	PARTIDA 6 SUBPARTIDA 1 Paquete de 16 cámaras 1080p Mpx Cctv 2tb Dvr 16 Ch Cable. EN FICHAS TECNICAS DESCRIPCON DE EQUIPO SE SOLICITA INCLUIR INSTALACION Y CAPACITACION. PARA PODER CUBRIR ESTOS DOS PUNTOS SOLICITAMOS NOS PUEDAN CONFIRMAR SI LA INFRAESTRUCTURA DEL INSTITUTO CUENTA CON CANALETA O TUBERIA ESPECIALIZADA DONDE PODAMOS CONSIDERAR HACER EL TIRADO DE CABLEADO PARA LAS CAMARAS.	En una gran parte se cuenta con las canaletas para su instalación y correcto funcionamiento.
6	PARTIDA 17 SUBPARTIDA 1 SIMULADOR PARA EL ESTUDIO DE TIEMPOS Y MOVIMIENTOS EN FICHA TECNICA DESCRIPCION DEL BIEN HACE REFERENCIA A UN PESO DE 400 KG. SOLICITAMOS AMABLEMENTE A LA CONVOCANTE NOS ACLARE QUE ESTE PESO NO ES EL CORRECTO YA QUE EL EQUIPO DESCRITO ES UN EQUIPO DE SOBRE MESA QUE NO EXCEDE EL PESO DE 5 KG. ¿ES CORRECTA NUESTRA APRECIACION?	De acuerdo a la ficha técnica del Simulador, su peso será de 4.00 Kg, donde se omitió un punto en la ficha técnica.

PARA EFECTOS DE LA NOTIFICACIÓN, A PARTIR DE ESTA FECHA SE PONE A DISPOSICIÓN DE LOS LICITANTES QUE NO HAYAN ASISTIDO A ESTE ACTO, COPIA DE ESTA ACTA EN DEPARTAMENTO DE LICITACIÓN DE OBRA Y ADQUISICIONES DE ISIFE, CUYO DOMICILIO ESTA REFERIDO EN EL PÁRRAFO PRIMERO DE ESTA ACTA, EN DONDE SE FIJARÁ UN EJEMPLAR POR UN TÉRMINO NO MENOR DE CINCO DÍAS HÁBILES, SIENDO DE LA EXCLUSIVA RESPONSABILIDAD DE



LOS LICITANTES, ACUDIR A ENTERARSE DE SU CONTENIDO Y OBTENER COPIA DE LA MISMA. ESTE PROCEDIMIENTO SUSTITUYE A LA NOTIFICACIÓN PERSONAL. LA INFORMACIÓN TAMBIÉN ESTARÁ DISPONIBLE EN LA DIRECCIÓN ELECTRÓNICA: [HTTP://COMPRANET.SINALOA.GOB.MX](http://COMPRANET.SINALOA.GOB.MX)

FINALMENTE, SE RECUERDA QUE EL ACTO DE PRESENTACIÓN Y APERTURA DE PROPOSICIONES SE LLEVARÁ A CABO EL **DÍA 14 DE DICIEMBRE DE 2021 A LAS 12:00 HORAS**, SIENDO UN ACTO FORMAL QUE DARÁ INICIO PUNTUALMENTE, POR LO QUE, DESPUÉS DE ESA HORA NO SE PERMITIRÁ EL ACCESO A NINGÚN LICITANTE NI OBSERVADOR SOCIAL.

DESPUÉS DE DAR LECTURA A LA PRESENTE ACTA, SE CONSULTÓ A LOS ASISTENTES SI TENIAN MÁS DUDAS O CUESTIONAMIENTOS QUE HACER A LA CONVOCATORIA, ASÍ COMO, ALGUNA OBJECCIÓN RESPECTO DE ESTE ACTO, MANIFESTÁNDO QUE NO TIENEN DUDAS NI OBJECCIÓN, POR LO QUE SE DIO POR TERMINADA ESTA PRIMERA JUNTA, SIENDO LAS **12:27 HORAS**, DEL DÍA DE SU INICIO.

ESTA ACTA CONSTA DE **3 HOJAS**, FIRMANDO PARA LOS EFECTOS LEGALES Y DE CONFORMIDAD LOS ASISTENTES A ESTE EVENTO, QUIENES RECIBEN COPIA DE LA MISMA.

POR LOS LICITANTES	FIRMA
NO SE PRESENTARON	

POR LOS FUNCIONARIOS Y REPRESENTANTES	FIRMA
ARQ. RINA GUADALUPE VALENZUELA GARCÍA REPRESENTANTE DE LA SECRETARÍA DE TRANSPARENCIA Y RENDICIÓN DE CUENTAS	
LIC. JOSÉ JUAN VALDEZ OSUNA JEFE DE DEPARTAMENTO DE LICITACIÓN DE OBRA Y ADQUISICIONES ISIFE	
ING. LUIS EDUARDO CABANILLAS OROZCO JEFE DE ÁREA DE ADQUISICIONES DE ISIFE	

***ESTAS FIRMAS CORRESPONDEN AL ACTA DE JUNTA DE ACLARACIONES DE LA LICITACION PÚBLICA ESTATAL ISIFE-ADQ-LPE-012-2021.

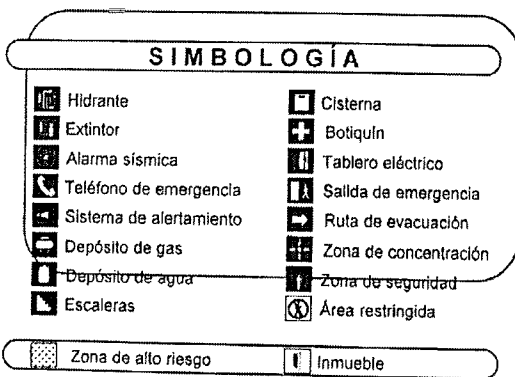
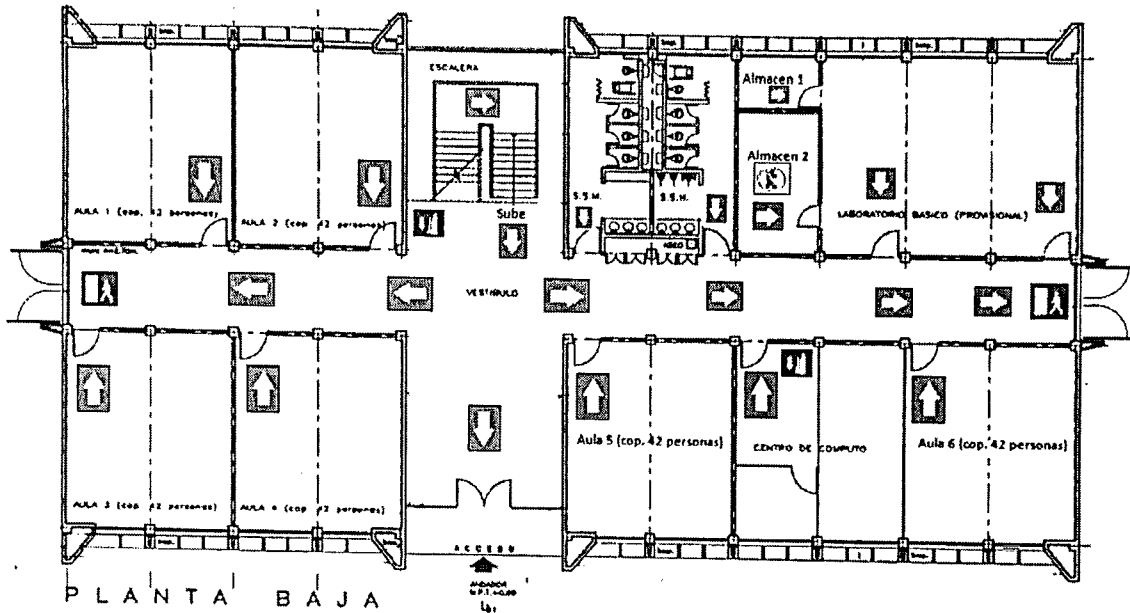

Nota: Utilice el croquis de la Unidad Administrativa o plantel Educativo en su caso, para determinar:
Rutas de Evacuación con flechas color verde
Salidas de emergencia con simbología en color verde
Equipo contra incendio con simbología en color rojo
Botiquines de Primeros Auxilios con simbología en color verde.

D

SEP

SECRETARÍA DE
EDUCACIÓN PÚBLICA

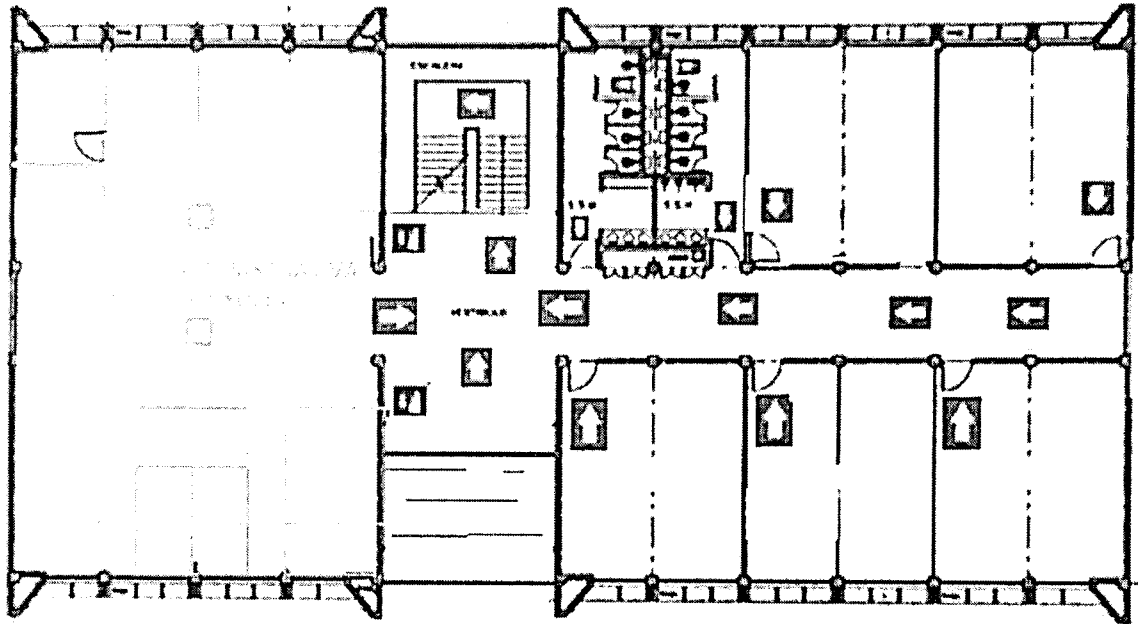

PLANTA ALTA

SIMBOLOGÍA

Hidrante	Cisterna
Extintor	Botiquín
Alarma sísmica	Tablero eléctrico
Teléfono de emergencia	Salida de emergencia
Sistema de alertamiento	Ruta de evacuación
Depósito de gas	Zona de concentración
Depósito de agua	Zona de seguridad
Escaleras	Área restringida

Zona de alto riesgo

Inmueble

Nota: Utilice el croquis de la Unidad Administrativa o plantel Educativo en su caso, para determinar:
Rutas de Evacuación con flechas color verde
Salidas de emergencia con simbología en color verde
Equipo contra incendio con simbología en color rojo
Botiquines de Primeros Auxilios con simbología en color verde.

12 #

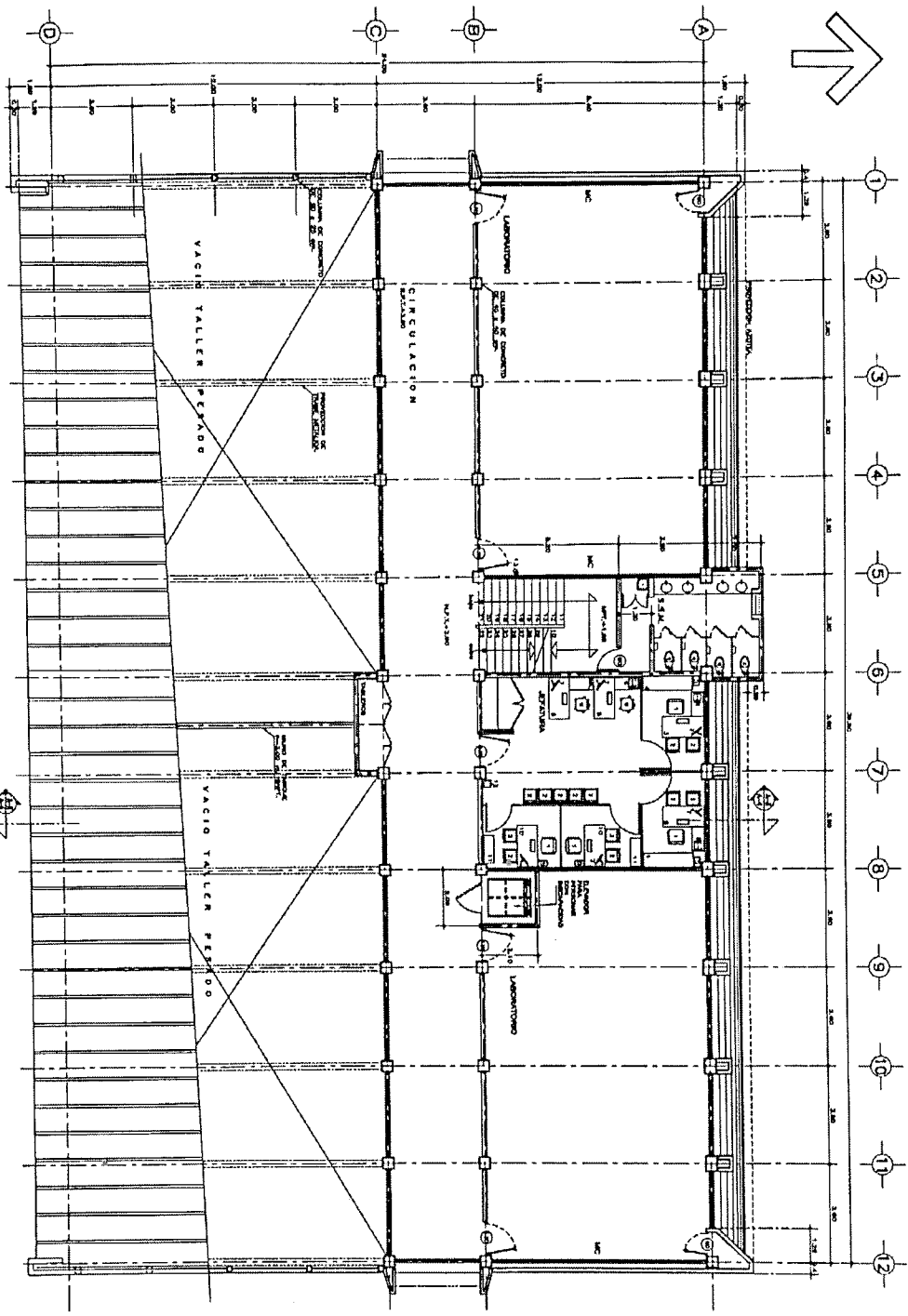
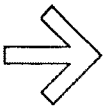

PLANTA ALTA

ESPECIFICACIONES GENERALES

1. El presente proyecto de obra, comprende la construcción de un edificio de planta alta, con un área total de construcción de 1.200 m², ubicado en el lote 10, del sector 10, de la ciudad de Bogotá, D.C., con un frente de 30 m y una profundidad de 40 m.

2. El edificio estará conformado por un nivel de planta alta, con un área total de construcción de 1.200 m², y un nivel de planta baja, con un área total de construcción de 1.200 m².

3. El edificio estará conformado por un nivel de planta alta, con un área total de construcción de 1.200 m², y un nivel de planta baja, con un área total de construcción de 1.200 m².

4. El edificio estará conformado por un nivel de planta alta, con un área total de construcción de 1.200 m², y un nivel de planta baja, con un área total de construcción de 1.200 m².

5. El edificio estará conformado por un nivel de planta alta, con un área total de construcción de 1.200 m², y un nivel de planta baja, con un área total de construcción de 1.200 m².

NOTAS GENERALES

1. Las medidas están dadas en metros (m) con precisión de milímetros (mm).

2. Las medidas están dadas en metros (m) con precisión de milímetros (mm).

3. Las medidas están dadas en metros (m) con precisión de milímetros (mm).

4. Las medidas están dadas en metros (m) con precisión de milímetros (mm).

5. Las medidas están dadas en metros (m) con precisión de milímetros (mm).

PLANOS COMPLEMENTARIOS

A-01 PLANO DE PLANTA ALTA, ARQUITECTONICO

A-02 PLANO DE PLANTA ALTA, ESTRUCTURAL

A-03 PLANO DE PLANTA ALTA, MECANICO

A-04 PLANO DE PLANTA ALTA, ELECTRICIDAD

A-05 PLANO DE PLANTA ALTA, SANITARIO

A-06 PLANO DE PLANTA ALTA, PUNTO DE VENTA

A-07 PLANO DE PLANTA ALTA, PUNTO DE VENTA

A-08 PLANO DE PLANTA ALTA, PUNTO DE VENTA

A-09 PLANO DE PLANTA ALTA, PUNTO DE VENTA

A-10 PLANO DE PLANTA ALTA, PUNTO DE VENTA

A-11 PLANO DE PLANTA ALTA, PUNTO DE VENTA

A-12 PLANO DE PLANTA ALTA, PUNTO DE VENTA

A-13 PLANO DE PLANTA ALTA, PUNTO DE VENTA

A-14 PLANO DE PLANTA ALTA, PUNTO DE VENTA

RELACION DE MOBILIARIO

NO.	DESCRIPCION	CANT.
1	MOBILIARIO	1
2	MOBILIARIO	1
3	MOBILIARIO	1
4	MOBILIARIO	1
5	MOBILIARIO	1
6	MOBILIARIO	1
7	MOBILIARIO	1
8	MOBILIARIO	1
9	MOBILIARIO	1
10	MOBILIARIO	1
11	MOBILIARIO	1
12	MOBILIARIO	1

CON FECHA JUNIO DE 2011, SE APOYAN LOS SERVICIOS
SANTANDEROS Y SE USAN ELEVADOR PARA
PERSONAS CON
DISCAPACIDAD.

SISMISIDAD MEDIA

INTEFED

INSTITUTO TECNOLÓGICO

DEPARTAMENTO DE INGENIERIA Y ARQUITECTURA

BOGOTÁ, D.C.

TEL: 310 4000 000

WWW.INTEFED.COM

A-02

D 4

