

PLANTA DE CONJUNTO DE CARCAMO DE BOMBEO Y DESARENADOR

DATOS DEL PROYECTO	
Población actual	683 Habs.
Población a futuro	854 Habs.
Dotación	185 l/hab/día
Aportación (75% dotación)	139 l/hab/día
Gasto medio	0.76 l/seg
Gasto máximo	2.90 l/seg
Gasto máximo previsto	2.90 l/seg
Coefficiente Harmon	3.80
Velocidad mínima	0.30 m/seg
Velocidad mínima	5.00 m/seg
Descargas domiciliarias (6.00 m)	55 Desc.
Sistema	GRAVEDAD / BOMBEO

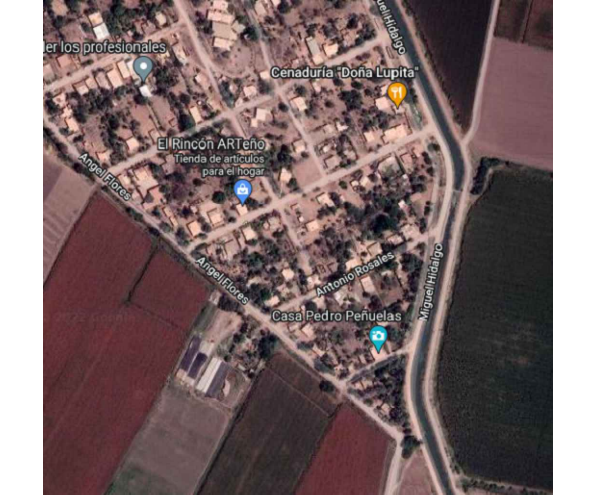

JUNTA MUNICIPAL DE AGUA POTABLE Y ALCANTARILLADO DE EL MUNICIPIO DE EL FUERTE.
SUPERVISION Y PROYECTOS



	LOCALIDAD:	LA ARROCERA
	LONGITUD:	-108.858871
	LATITUD:	25.819816
	ALTITUD:	10 MSNM

PLANTA DE CARCAMO				
PROYECTO: CONSTRUCCION DE CARCAMO DE BOMBEO, LINEA DE IMPULSION (RED DE ATARJEAS), EQUIPAMIENTO ELECTROMECANICO Y REHABILITACION DE LINEA DE DRENAJE EN EL EJIDO LA ARROCERA, MUNICIPIO DE EL FUERTE, ESTADO DE SINALOA.				
POBLACION: EJIDO LA ARROCERA	MUNICIPIO: EL FUERTE	ESCALA: S / E	No. DE PLANO 02 DE 11	FECHA: JULIO DE 2022
PROYECTO: ING. HELLEN MAREYNABORBOA PROYECTISTA		REVISÓ: ING. JAVIER FERNANDO IBARRA SOTO ENCARGADO DEL AREA DE PROYECTOS Y SUPERVISOR DE OBRAS JAPAF		
DIBUJO: ING. FELIPE ALFONSO CAMARGO ALVAREZ PROYECTISTA		APROBO: ING. JESUS GUADALUPE GUZMAN AYALA GERENTE GENERAL DE LA JAPAF		