



## H. AYUNTAMIENTO DE NAVOLATO - DIRECCIÓN DE OBRAS PÚBLICAS

|  |  |
|--|--|
| CONTRATISTA:<br>MARTIN BURGOS CAMACHO  | HOJA:<br><b>01 de 01</b>   |
| R.F.C.:<br>BUCM-631209-EM3   | ESTIMACIÓN N°:<br>01 N (UNO NORMAL)  |
| PADRÓN CONTR. AYTO. NAV.:  | PERIODO DE EJECUCIÓN<br>14 de noviembre de 2022<br>13 de diciembre de 2022 |
| CONTRATO:<br>AYTONAV-ADIDIR-OPD-REVES-CALLES-COL.SOLIDAD-AMAPLATA-051/2022                                       | IMPORTE ESTIMADO C/IVA:<br>\$ <b>1,666,596.87</b>                          |
| <b>OBRA: REVESTIMIENTO DE CALLES EN LA COL. SOLIDARIDAD Y COL. AMALIA PLATA, MUNICIPIO DE NAVOLATO, SINALOA.</b> |  |
| UBICACIÓN:<br>COL. SOLIDARIDAD Y COL. AMALIA PLATA, NAVOLATO, SINALOA.   |  |

|                            |                 |                                     |                 |                               |
|----------------------------|-----------------|-------------------------------------|-----------------|-------------------------------|
| IMPORTE DE CONTRATO S/IVA: | \$ 1,436,721.44 | PERIODO DE CONTRATO:                | 14-nov-22       | 13-dic-22                     |
| IMPORTE DE CONTRATO C/IVA: | \$ 1,666,596.87 | SIN I.V.A.:                         | \$ 1,436,721.44 | PERIODO DE REPROGRAMACION:    |
| IMPORTE DE ANTICIPO C/IVA: | \$ 583,308.90   | CON I.V.A.:                         | \$ 1,666,596.87 | RETENCION POR INCUMPLIMIENTO: |
| IMPORTE DE CONVENIO C/IVA: | \$ -            | IMPORTE DE CONTRATO+CONVENIO C/IVA: | \$ -            |                               |

### ESTADO DE CUENTA

| ESTIMACIÓN           | PERIODO    |            | IMPORTE ESTIMADO | 0.20% I.C.I.C. | 0.50% C.I.C.A.T. | 3.00% S.V.I.F.C. | AMORTIZACIÓN CON ANTICIPO DEL 35% | TOTAL DE DEDUCCIONES | LÍQUIDO A PAGAR |
|----------------------|------------|------------|------------------|----------------|------------------|------------------|-----------------------------------|----------------------|-----------------|
|                      | DEL:       | AL:        |                  |                |                  |                  |                                   |                      |                 |
| 01N (UNO NORMAL)     | 29/08/2022 | 28/09/2022 | \$ 1,666,596.87  | \$ -           | \$ 7,183.61      | \$ 43,101.64     | \$ 583,308.90                     | \$ 633,594.15        | \$ 1,033,002.72 |
| TOTALES:             |            |            | \$ 1,666,596.87  | \$ -           | \$ 7,183.61      | \$ 43,101.64     | \$ 583,308.90                     | \$ 633,594.15        | \$ 1,033,002.72 |
| SALDO DE CONTRATO:   |            |            | \$ -             |                |                  |                  |                                   |                      |                 |
| SALDO POR AMORTIZAR: |            |            | \$ -             |                |                  |                  |                                   |                      |                 |

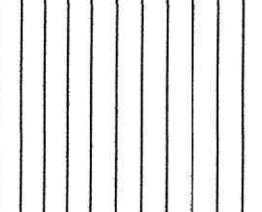
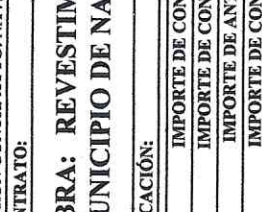
|   |   |
|---|---|
| DEPENDENCIA<br>DIRECCIÓN DE OBRAS PÚBLICAS  | DEPENDENCIA<br>DIRECCIÓN DE OBRAS PÚBLICAS  |
| <br>ARQ. JESÚS ARTURO LÓPEZ MARTÍNEZ<br>COORDINADOR DE CONSTRUCCIÓN Y SUPERVISIÓN DE INFRAESTRUCTURA MUNICIPAL | <br>ING. SENLLACE ARELY SÁNCHEZ SALAZAR<br>DIRECTORA DE OBRAS PÚBLICAS |
| <br>ING. ADRIÁN LÓPEZ SERRANO<br>SUPERVISOR DE OBRA   | <br>ING. MARTÍN BURGOS CAMACHO<br>REPRESENTANTE LEGAL                    |

# H. AYUNTAMIENTO DE NAVOLATO - DIRECCIÓN DE OBRAS PÚBLICAS

HOJA: 01 de 01

|              |   |                      |                         |
|--------------|---|----------------------|-------------------------|
| CONTRATISTA: | MARTIN BURGOS CAMACHO   | ESTIMACIÓN N°.       | 01 N (UNO NORMAL)       |
| CONTRATO:    | AYTONAV-ADJDIR-OPD-REVES-CALLES-COL-SOLIDAD-AMAPLATA-051/2022 | PERIODO DE EJECUCIÓN | 14 de noviembre de 2022 |
| UBICACIÓN:   | COL. SOLIDARIDAD Y COL. AMALIA PLATA, NAVOLATO, SINALOA.      | AL:                  | 13 de diciembre de 2022 |

|                            |                 |                         |                         |
|----------------------------|-----------------|-------------------------|-------------------------|
| IMPORTE DE CONTRATO SI/VA: | \$ 1,436,721.44 | FECHA DE INICIO:        | 14 de noviembre de 2022 |
| IMPORTE DE CONTRATO C/VA:  | \$ 1,666,596.87 | FECHA DE TERMINACIÓN:   | 13 de diciembre de 2022 |
|                            |                 | IMPORTE ESTIMADO SI/VA: | \$ 1,436,721.44         |

## RESUMEN DE ESTIMACIÓN

OBRA: REVESTIMIENTO DE CALLES EN LA COL. SOLIDARIDAD Y COL. AMALIA \$ 1,436,721.44  
 PLATA, MUNICIPIO DE NAVOLATO, SINALOA.

SUB-TOTAL ESTIMADO: \$ 1,436,721.44  
 I.V.A. (16.00%): \$ 229,875.43  
 TOTAL ESTIMADO: \$ 1,666,596.87

|   |   |   |   |                                      |
|---|---|---|---|--------------------------------------|
| DEPENDENCIA<br>DIRECCIÓN DE OBRAS PÚBLICAS  | DEPENDENCIA<br>DIRECCIÓN DE OBRAS PÚBLICAS      | DEPENDENCIA<br>DIRECCIÓN DE OBRAS PÚBLICAS                        | DEPENDENCIA<br>DIRECCIÓN DE OBRAS PÚBLICAS        | CONTRATISTA<br>MARTIN BURGOS CAMACHO |
| ARQ. JESÚS ARTURO LOPEZ MARTINEZ<br>COORDINADOR DE CONSTRUCCIÓN Y SUPERVISIÓN DE<br>INFRAESTRUCTURA MUNICIPAL | ING. ADRIAN LOPEZ SERRANO<br>SUPERVISOR DE OBRA | ING. SENLACE ARELY SANCHEZ SALAZAR<br>DIRECTORA DE OBRAS PÚBLICAS | ING. MARTIN BURGOS CAMACHO<br>REPRESENTANTE LEGAL |                                      |







## H. AYUNTAMIENTO DE NAVOLATO - DIRECCIÓN DE OBRAS PÚBLICAS

HOJA: 01 de 02

CONTRATISTA: MARTIN BURGOS CAMACHO  
 CONTRATO: AYTONAV-ADDIR-OPD-REYES-CALLES-COL.SOLIDAD-AMAPLATA-051/2022

FECHA DE INICIO: 14 de noviembre de 2022  
 FECHA DE TERMINACIÓN: 13 de diciembre de 2022

ESTIMACIÓN No.  
 01 N (UNO NORMAL)

OBRA: REVESTIMIENTO DE CALLES EN LA COL. SOLIDARIDAD Y COL. AMALIA PLATA, MUNICIPIO DE NAVOLATO, SINALOA.

PERIODO DE EJECUCIÓN  
 DEL: 14 de noviembre de 2022

UBICACIÓN: COL. SOLIDARIDAD Y COL. AMALIA PLATA, NAVOLATO, SINALOA.

AL: 13 de diciembre de 2022

### NUMEROS GENERADORES

| CLAVE | PARTIDA<br>DESCRIPCIÓN   | UNIDAD | LOCALIZACIÓN |       | CANTIDADES DE OBRA |       |        | PZA  | PARCIAL | TOTAL  |
|-------|--|--------|--------------|-------|--------------------|-------|--------|------|---------|--------|
|       |  |        | EJE          | TRAMO | LONGITUD           | ANCHO | ALTURA |      |         |        |
|       | CONFORMADO DE TERRENO CON MOTOCONFORMADORA, INCLUYE DESPALME DE MALEZA Y CUNETEO PARA ENCAUSAMIENTO DE AGUAS EXCEDENTES Y RIEGO CON CAMION PIPA. | M2     |              |       | 640.00             | 8.00  |        | 1.00 |         | 5,120  |
|       |  |        |              |       | 560.00             | 6.00  |        | 1.00 |         | 3,360  |
|       |  |        |              |       | 700.00             | 8.00  |        | 1.00 |         | 5,600  |
|       |  |        |              |       | 160.00             | 5.00  |        | 1.00 |         | 800    |
|       |  |        |              |       | 120.00             | 5.00  |        | 1.00 |         | 600    |
|       |  |        |              |       | 40.00              | 5.00  |        | 1.00 |         | 200    |
|       |  |        |              |       | 415.00             | 6.00  |        | 1.00 |         | 2,490  |
|       |  |        |              |       | 440.00             | 6.00  |        | 1.00 |         | 2,640  |
|       |  |        |              |       | 50.00              | 5.00  |        | 1.00 |         | 250    |
|       |  |        |              |       | 440.00             | 5.00  |        | 1.00 |         | 2,200  |
|       |  |        |              |       | 40.00              | 5.00  |        | 1.00 |         | 200    |
|       |  |        |              |       | 30.00              | 5.00  |        | 1.00 |         | 150    |
|       |  |        |              |       | 40.00              | 5.00  |        | 1.00 |         | 200    |
|       |  |        |              |       | 40.00              | 5.00  |        | 1.00 |         | 200    |
|       |  |        |              |       | 50.00              | 5.00  |        | 1.00 |         | 250    |
|       |  |        |              |       | 40.00              | 5.00  |        | 1.00 |         | 200    |
|       |  |        |              |       | 55.00              | 5.00  |        | 1.00 |         | 275    |
|       |  |        |              |       | 35.00              | 5.00  |        | 1.00 |         | 175    |
|       |  |        |              |       | 40.00              | 5.00  |        | 1.00 |         | 200    |
|       |  |        |              |       | 50.00              | 5.00  |        | 1.00 |         | 250    |
|       |  |        |              |       | 40.00              | 5.00  |        | 1.00 |         | 200    |
|       |  |        |              |       | 80.00              | 6.00  |        | 1.00 |         | 480    |
|       |  |        |              |       | 80.00              | 5.00  |        | 1.00 |         | 400    |
|       |  |        |              |       | 33.00              | 5.00  |        | 1.00 |         | 165    |
|       |  |        |              |       | 40.00              | 5.00  |        | 1.00 |         | 200    |
|       |  |        |              |       | 50.00              | 5.00  |        | 1.00 |         | 250    |
|       |  |        |              |       | 130.00             | 6.00  |        | 1.00 |         | 780    |
|       |  |        |              |       | 120.00             | 6.00  |        | 1.00 |         | 720    |
|       |  |        |              |       | 110.00             | 5.00  |        | 1.00 |         | 550    |
|       |  |        |              |       | 100.00             | 5.00  |        | 1.00 |         | 500    |
|       |  |        |              |       | 75.00              | 5.00  |        | 1.00 |         | 375    |
|       |  |        |              |       | 75.00              | 5.00  |        | 1.00 |         | 375    |
|       |  |        |              |       | 23.00              | 5.00  |        | 1.00 |         | 115    |
|       |  |        |              |       |                    |       |        |      |         | 30,470 |

EL CONTRATISTA  
 ING. MARTIN BURGOS CAMACHO

ING. ADRIAN LOPEZ SERRANO  
 SUPERVISOR DE OBRA

COORDINADOR DE CONSTRUCCIÓN Y SUPERVISIÓN DE INFRAESTRUCTURA MUNICIPAL  
 ARQ. JESÚS ARTURO LÓPEZ MARTÍNEZ

DIRECTORA DE OBRAS PÚBLICAS  
 ING. SENILACE ARELY SÁNCHEZ SALAZAR



|  |  |  |
|--|--|--|
| <b>H. AYUNTAMIENTO DE NAVOLATO - DIRECCIÓN DE OBRAS PÚBLICAS</b>   |  | <b>HOJA: 01 de 01</b>                      |
| <b>CONTRATISTA:</b> MARTIN BURGOS CAMACHO  | <b>FECHA DE INICIO:</b> 14 de noviembre de 2022      | <b>ESTIMACIÓN No.</b><br>01 N (UNO NORMAL) |
| <b>CONTRATO:</b> AYNONAV-ADJDIR-OPD-REVES-CALLES-COL.SOLIDAD-AMAPLATA-051/2022                                   | <b>FECHA DE TERMINACIÓN:</b> 13 de diciembre de 2022 | <b>PERIODO DE EJECUCIÓN</b>                |
| <b>OBRA: REVESTIMIENTO DE CALLES EN LA COL. SOLIDARIDAD Y COL. AMALIA PLATA, MUNICIPIO DE NAVOLATO, SINALOA.</b> |  | <b>DEL:</b> 14 de noviembre de 2022        |
| <b>UBICACIÓN:</b> COL. SOLIDARIDAD Y COL. AMALIA PLATA, NAVOLATO, SINALOA.                                       |  | <b>AL:</b> 13 de diciembre de 2022         |

**CROQUIS DE ESTIMACION**

**CROQUIS DE LA ESTIMACION 01 N (UNO NORMAL) DEL CONTRATO N° AYNONAV-ADJDIR-OPD-REVES-CALLES-COL.SOLIDAD-AMAPLATA-051/2022 DE LA OBRA: REVESTIMIENTO DE CALLES EN LA COL. SOLIDARIDAD Y COL. AMALIA PLATA, MUNICIPIO DE NAVOLATO, SINALOA.**

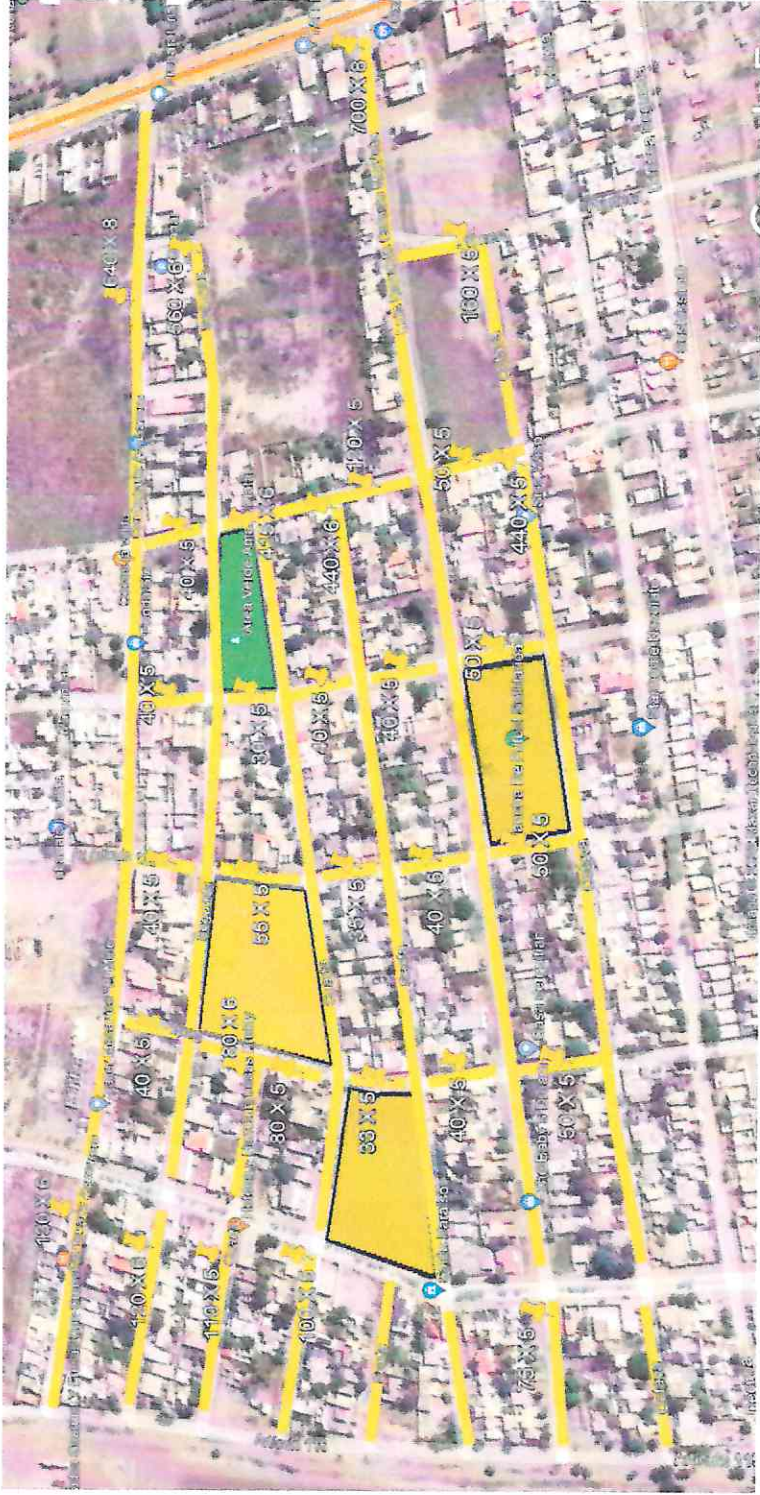

  
 EL CONTRATISTA  
**ING. MARTIN BURGOS CAMACHO**

  
 SUPERVISOR DE OBRA  
**ING. ADRIAN LOPEZ SERRANO**





## H. AYUNTAMIENTO DE NAVOLATO - DIRECCIÓN DE OBRAS PÚBLICAS

|  |   |                                     |
|--|---|-------------------------------------|
| CONTRATISTA: MARTÍN BURGOS CAMACHO   | FECHA DE INICIO: 14 de noviembre de 2022      | HOJA: 01 de 01                      |
| CONTRATO: AYTONAV-ADIDIR-OPD-REVES-CALLES-COL.SOLIDAD-AMAPLATA-051/2022  | FECHA DE TERMINACIÓN: 13 de diciembre de 2022 | ESTIMACIÓN No.<br>01 N (UNO NORMAL) |
| <b>OBRA: REVESTIMIENTO DE CALLES EN LA COL. SOLIDARIDAD Y COL. AMALIA PLATA, MUNICIPIO DE NAVOLATO, SINALOA.</b> |   |                                     |
| PERIODO DE EJECUCIÓN<br>DEL: 14 de noviembre de 2022   |   |                                     |
| UBICACIÓN: COL. SOLIDARIDAD Y COL. AMALIA PLATA, NAVOLATO, SINALOA.  |   | AL: 13 de diciembre de 2022         |

### RESUMEN DE NÚMEROS GENERADORES

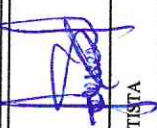
| CLAVE | PARTIDA<br>DESCRIPCIÓN  | UNIDAD | LOCALIZACIÓN |       |          | CANTIDADES DE OBRA |        |      | PZA    | PARCIAL | TOTAL |
|-------|---|--------|--------------|-------|----------|--------------------|--------|------|--------|---------|-------|
|       |   |        | EJE          | TRAMO | LONGITUD | ANCHO              | ALTURA |      |        |         |       |
|       | CONFORMADO DE TERRENO CON MOTOCONFORMADORA, INCLUYE DESPALME DE MALEZA Y CUNETEO PARA ENCAUSAMIENTO DE AGUAS EXEDENTES Y RIEGO CON CAMIÓN PIPA. | M2     |              |       |          |                    |        | 1.00 | 30,470 | 30,470  |       |
|       | ACARREO DE MATERIAL PARA REVESTIMIENTO EN CAMIÓN DE VOLTEO A 1ER. KM.   | M3     |              |       |          |                    |        | 1.00 | 3,047  | 3,047   |       |
|       | ACARREO DE MATERIAL PARA REVESTIMIENTO EN CAMIÓN DE VOLTEO A KMS. SUBSECUENTES.   | M3-KM  |              |       |          |                    |        | 1.00 | 60,940 | 60,940  |       |
|       | SUMINISTRO DE MATERIAL PARA REVESTIMIENTO DESDE EL BANCO DE MATERIALES, INCLUYE CORTE Y CARGA   | M3     |              |       |          |                    |        | 1.00 | 3,047  | 3,047   |       |
|       | EXTENDIDO CON MATERIAL DE BANCO CON MOTOCONFORMADORA, INCLUYE TENDIDO Y RIEGO CON CAMIÓN PIPA   | M3     |              |       |          |                    |        | 1.00 | 3,047  | 3,047   |       |
|       |   |        |              |       |          |                    |        |      |        |         |       |
|       |   |        |              |       |          |                    |        |      |        |         |       |
|       |   |        |              |       |          |                    |        |      |        |         |       |
|       |   |        |              |       |          |                    |        |      |        |         |       |
|       |   |        |              |       |          |                    |        |      |        |         |       |
|       |   |        |              |       |          |                    |        |      |        |         |       |
|       |   |        |              |       |          |                    |        |      |        |         |       |
|       |   |        |              |       |          |                    |        |      |        |         |       |
|       |   |        |              |       |          |                    |        |      |        |         |       |
|       |   |        |              |       |          |                    |        |      |        |         |       |
|       |   |        |              |       |          |                    |        |      |        |         |       |
|       |   |        |              |       |          |                    |        |      |        |         |       |
|       |   |        |              |       |          |                    |        |      |        |         |       |
|       |   |        |              |       |          |                    |        |      |        |         |       |
|       |   |        |              |       |          |                    |        |      |        |         |       |
|       |   |        |              |       |          |                    |        |      |        |         |       |
|       |   |        |              |       |          |                    |        |      |        |         |       |
|       |   |        |              |       |          |                    |        |      |        |         |       |
|       |   |        |              |       |          |                    |        |      |        |         |       |
|       |   |        |              |       |          |                    |        |      |        |         |       |

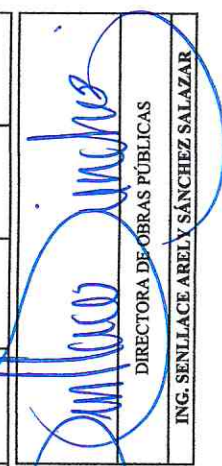
|   |   |  |
|---|---|--|
| <br>EL CONTRATISTA<br>ING. MARTÍN BURGOS CAMACHO | <br>SUPERVISOR DE OBRA<br>ING. ADRIÁN LOPEZ SERRANO                  | <br>COORDINADOR DE CONSTRUCCIÓN Y SUPERVISIÓN<br>DE INFRAESTRUCTURA MUNICIPAL<br>ARQ. JESÚS ARTURO LÓPEZ MARTÍNEZ |
|   | <br>DIRECTORA DE OBRAS PÚBLICAS<br>ING. SENLLACE ARELY SÁNCHEZ SALAZAR |  |



**REPORTE FOTOGRAFICO ESTIMACION UNO NORMAL**

**REVESTIMIENTO DE CALLES EN LA COL. SOLIDARIDAD Y COL. AMALIA PLATA,  
MUNICIPIO DE NAVOLATO, SINALOA, CONTRATO N° AYTONAV-ADJDIR-OPD-  
REVES-CALLES-COL.SOLIDAD-AMAPLATA-051/2022**



Adrián López S

A handwritten signature mark in blue ink, consisting of a stylized, elongated shape.



**REPORTE FOTOGRAFICO ESTIMACION UNO NORMAL**

**REVESTIMIENTO DE CALLES EN LA COL. SOLIDARIDAD Y COL. AMALIA PLATA,  
MUNICIPIO DE NAVOLATO, SINALOA, CONTRATO N° AYTONAV-ADJDIR-OPD-  
REVES-CALLES-COL.SOLIDAD-AMAPLATA-051/2022**



*Adrián López S*



**REPORTE FOTOGRAFICO ESTIMACION UNO NORMAL**

**REVESTIMIENTO DE CALLES EN LA COL. SOLIDARIDAD Y COL. AMALIA PLATA,  
MUNICIPIO DE NAVOLATO, SINALOA, CONTRATO N° AYTONAV-ADJDIR-OPD-  
REVES-CALLES-COL.SOLIDAD-AMAPLATA-051/2022**



*Adrián López*

A handwritten signature mark, possibly a stylized 'L' or a similar character, written in blue ink.



**REPORTE FOTOGRAFICO ESTIMACION UNO NORMAL**

**REVESTIMIENTO DE CALLES EN LA COL. SOLIDARIDAD Y COL. AMALIA PLATA,  
MUNICIPIO DE NAVOLATO, SINALOA, CONTRATO N° AYTONAV-ADJDIR-OPD-  
REVES-CALLES-COL.SOLIDAD-AMAPLATA-051/2022**



CONTRATISTA

ING. MARTIN BURGOS CAMACHO

SUPERVISOR DE OBRA

ING. ADRIÁN LÓPEZ SERRANO