

CROQUIS DE LOCALIZACIÓN



DATOS DEL PROYECTO

PROPIETARIO:
MUNICIPIO DE AHOME.
 UBICACIÓN:
**ÁLVARO OBREGÓN S/N.
 CENTRO, LOS MOCHIS.**

NOTAS GENERALES

- COTAS EN METROS.
- NIVELES EN METROS.
- NO SE TOMARÁN COTAS A ESCALA DE ESTE PLANO.
- LAS COTAS INDICADAS SON A EJES.
- TODAS LAS COTAS Y NIVELES DEBERÁN SER VERIFICADAS EN OBRA POR EL CONTRATISTA.
- CUALQUIER DISCREPANCIA DEBERÁ CONSULTARSE CON LA DIRECCIÓN DEL PROYECTO ASÍ COMO LA INTERPRETACIÓN QUE EL PROPIO CONTRATISTA DÉ AL DIBUJO.

MODIFICACIONES

COMENTARIO	FECHA

FIRMAS Y SELLOS

AUTORIZÓ:

ING. CARLOS JULIO DE JESÚS FIERRO SERRANO
 DIR. GRAL. DE OBRAS Y SERVICIOS PÚBLICOS

REVISÓ:

ING. RAEL RIVERA CASTRO
 DIRECTOR DE OBRAS PÚBLICAS

ELABORÓ:

ING. RAMIRO COTA GASTÉLUM
 DIRECTOR TÉCNICO

NOMBRE DEL PROYECTO

MERCADO POPULAR

CONTENIDO DEL PLANO

- ESTADO ACTUAL (SECCIONES)

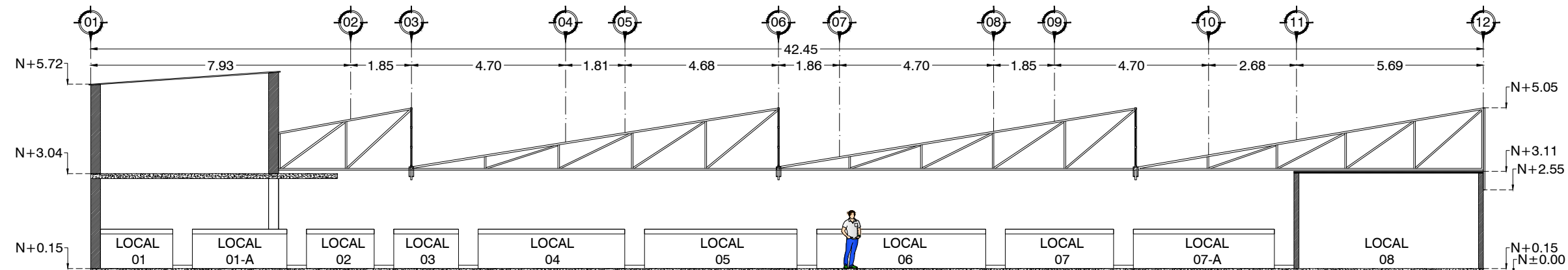

SECCION A-A' (ESTADO ACTUAL)
 ESC 1:150

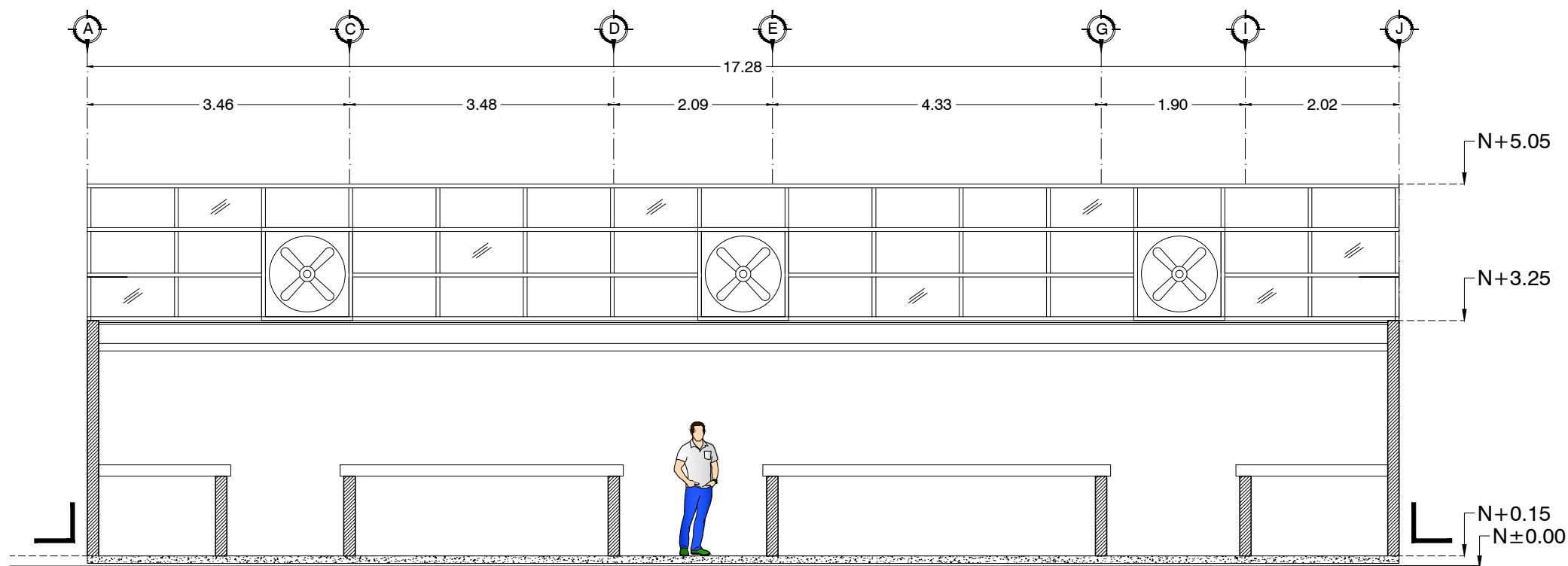

SECCION B-B' (ESTADO ACTUAL)
 ESC 1:75