



TRANSFORMANDO AHOME
Escribiendo una nueva historia

CROQUIS DE LOCALIZACIÓN

DATOS DEL PROYECTO

PROPIETARIO:
MUNICIPIO DE AHOME
UBICACIÓN:
DISTINTAS LOCALIDADES DEL MUNICIPIO DE AHOME.

NOTAS GENERALES

- COTAS EN METROS.
- NIVELES EN METROS.
- NO SE TOMARÁN COTAS A ESCALA DE ESTE PLANO.
- LAS COTAS INDICADAS SON A PISO DE ALBANELERIA.
- TODAS LAS COTAS Y NIVELES DEBERÁN SER VERIFICADAS EN OBRA POR EL CONTRATISTA.
- CUALQUIER DISCREPANCIA DEBERÁ CONSULTARSE CON LA DIRECCIÓN DEL PROYECTO ASÍ COMO LA INTERPRETACIÓN QUE EL PROPIO CONTRATISTA DE AL DIBUJO.

MODIFICACIONES

NUM.	COMENTARIO:	FECHA:

FIRMAS Y SELLOS

APROBÓ:

ING. RAEL RIVERA CASTRO
DIRECTOR GENERAL DE OBRAS Y SERVICIOS PÚBLICOS
REVISÓ:

ING. RAMIRO JESÚS COTA GASTÉLUM
DIRECTOR DE OBRAS PÚBLICAS

ING. JOSÉ IGNACIO BURGUEÑO GONZÁLEZ
SUBDIRECTOR TÉCNICO

NOMBRE DEL PROYECTO

- RECAMARA ADICIONAL

CONTENIDO DEL PLANO

- PLANTA
- ALZADOS
- DETALLES

FECHA:
ABRIL 2020
UBICACIÓN DE ARCHIVO: SUBDIRECCION...
DIBUJO: AHA

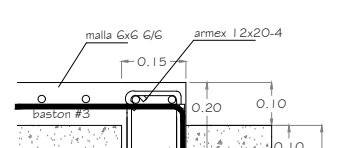
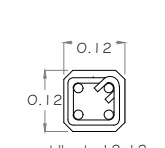
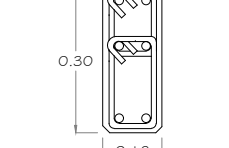
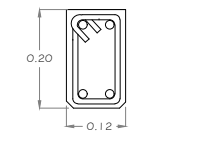
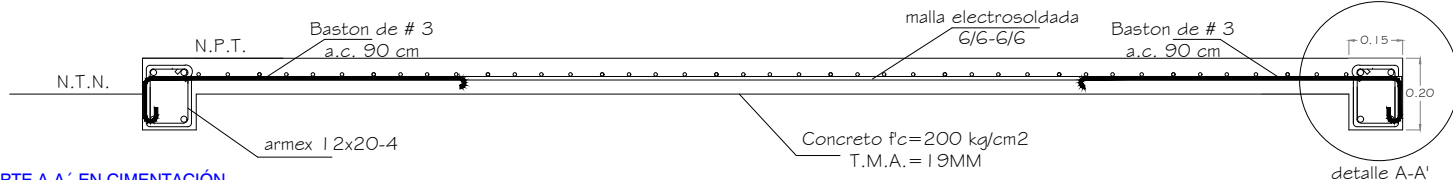
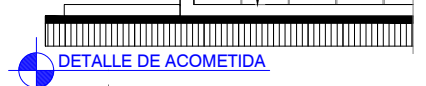
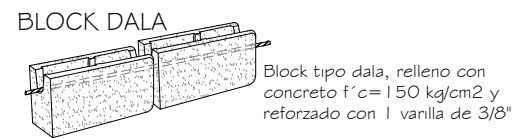
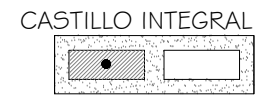
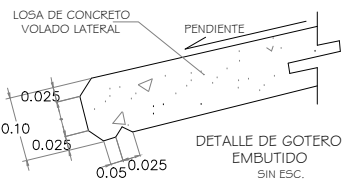
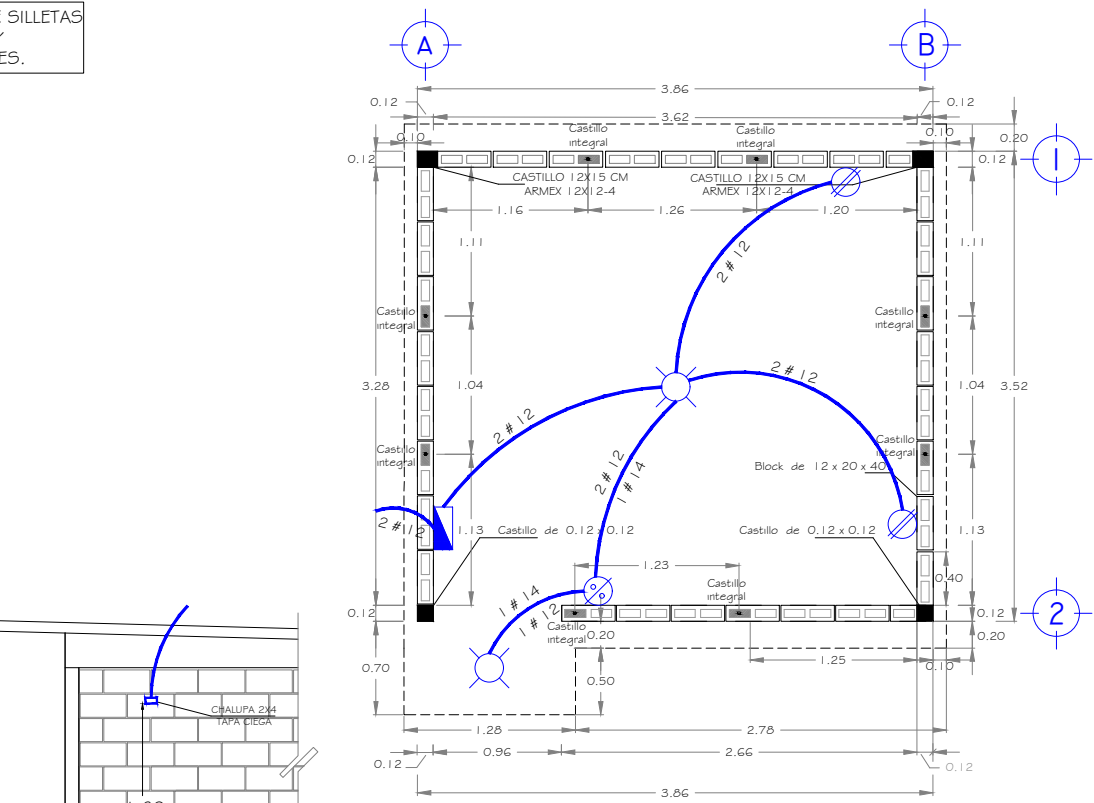
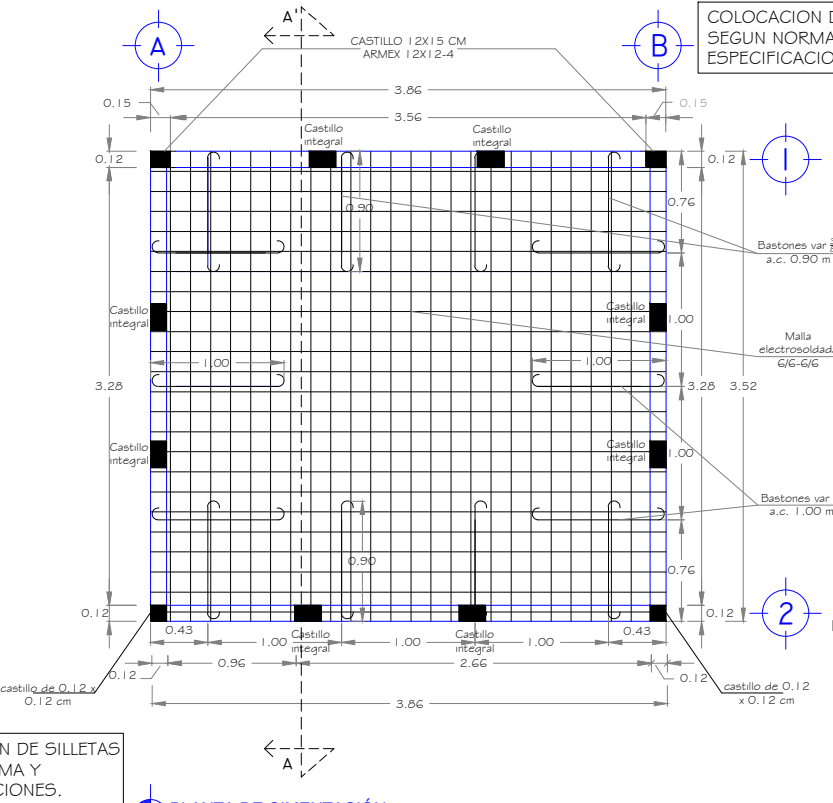
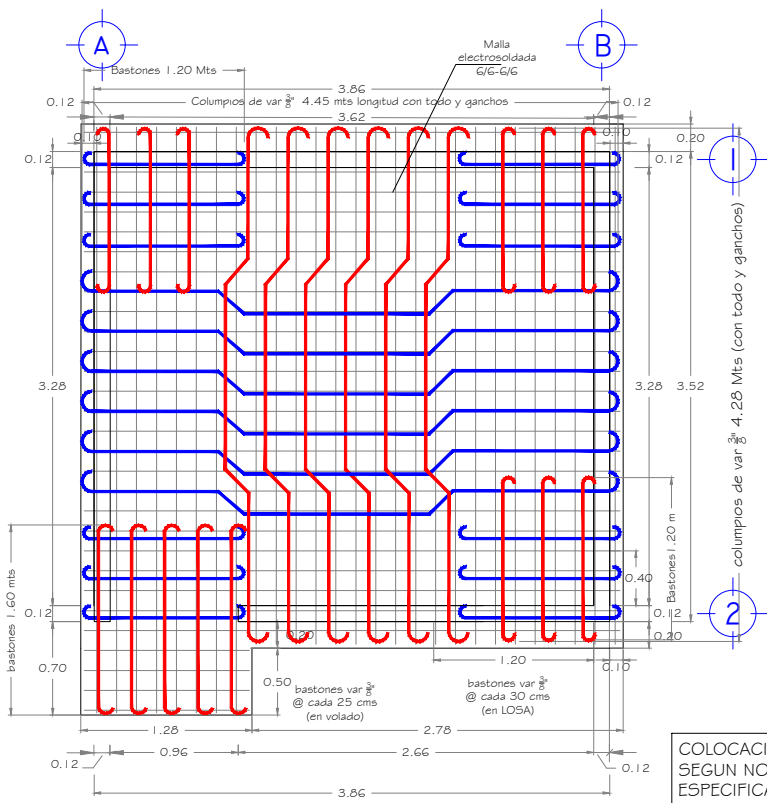

No olvidar la colocación del TUINO en las esquinas de cada colado de dala y castillo.

DETALLES DE SECCIÓN ESTRUCTURALES

