ETAPA 2026:
REHABILITAIÓN DE AULA PARA BIBLIOTECA EN EDIFICIO "B", VITROPISO EN AULA EDIF. "H", PINTURA EN TECHUMBRE METÁLICA, LOSAS EN PLAZA CÍVICA Y ANDADORES.

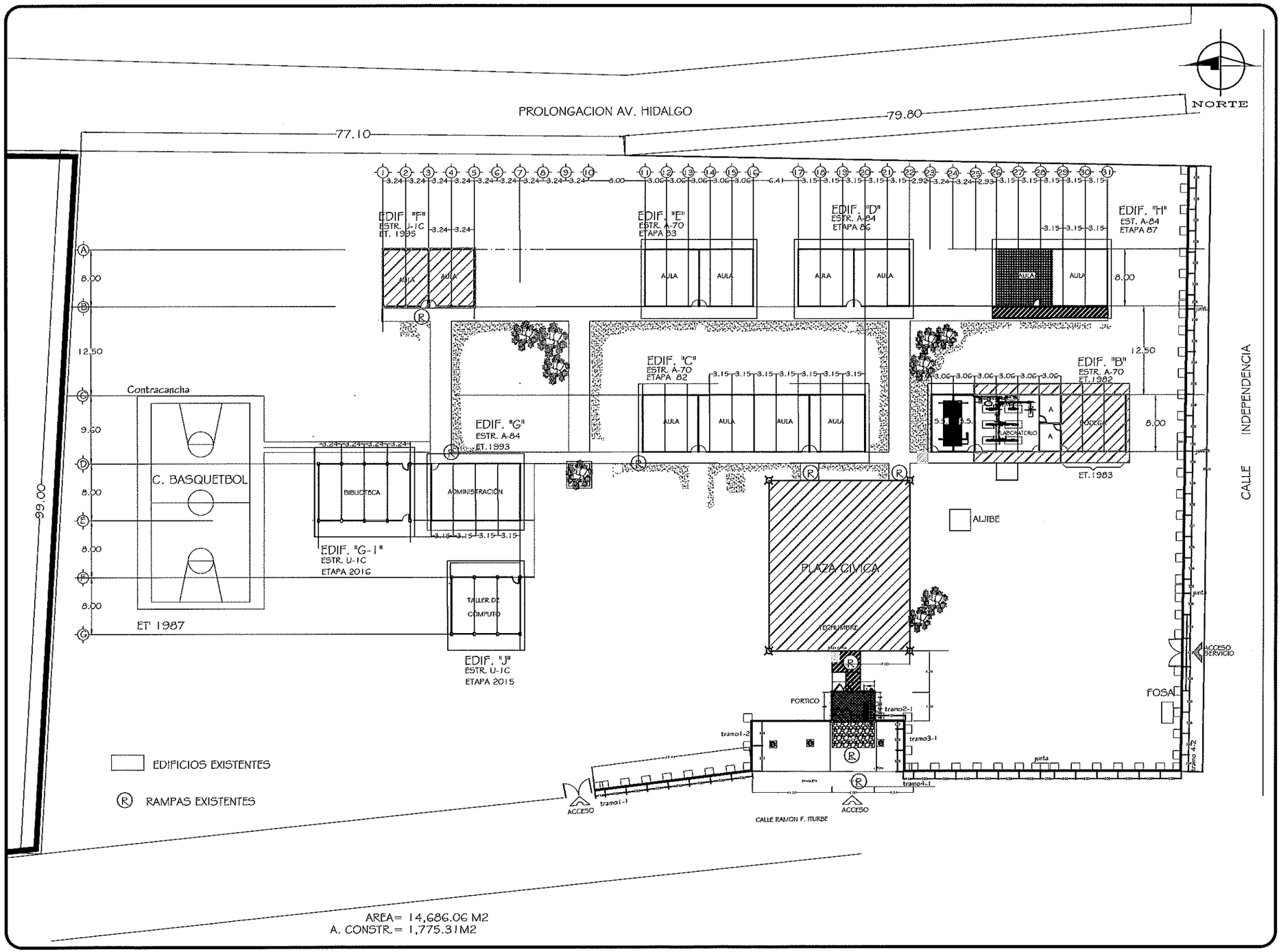

INSTITUTO SINALOENSE DE LA INFRAESTRUCTURA FISICA EDUCATIVA
Dirección de Planeación y Programación

Proyecto Autorizado de la Obra No. 260064
PGO. No. 26301 por el Departamento de Proyectos y Certificación.

Fecha y Firma de autorización

ET' 2026

DIRECTOR GENERAL: ARQ. HUGO ECHAVE MENESES
DIRECTOR DE INFRAESTRUCTURA: ING. JOAQUIN O. MURRIETA CASTRO
DIRECTOR DE PLANEACION: ARQ. CINDY M. ROSALES ORNELAS

SINALOA GOBIERNO DEL ESTADO

ISIFE INSTITUTO SINALOENSE DE LA INFRAESTRUCTURA FÍSICA EDUCATIVA

NOMBRE DE PLANTEL: COBAES 20
UBICACIÓN: PERICOS, MOCORITO
CCT: 25ECB0020N

JEFE DE PROYECTOS: ARQ. ELSA A. BARRAZA SALAZAR
ELABORÓ:
ELABORACIÓN:
MODIFICACIÓN: 2024

PROYECTO:
PLANOS: PLANO DE CONJUNTO

CO-01
01
SIN ESC

ARCHIVO: DIRECCION DE PLANEACION Y PROGRAMACION
RETENCION: DOS AÑOS
VERSION: 02
RDPP-01.03

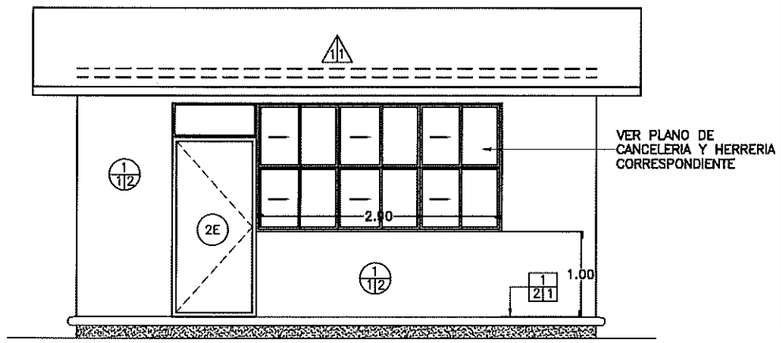

1 ACABADOS EN ALZADO PRINCIPAL

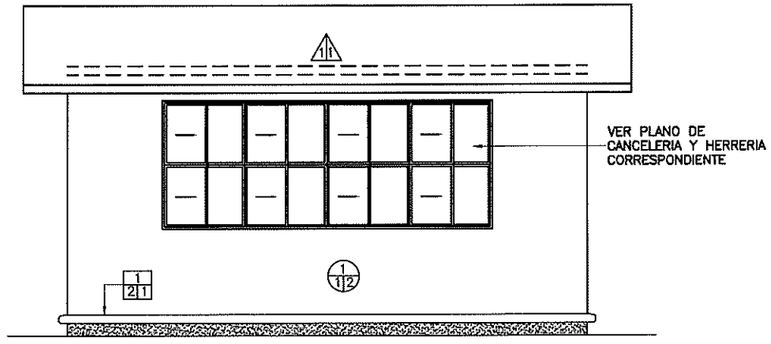

2 ACABADOS EN ALZADO POSTERIOR

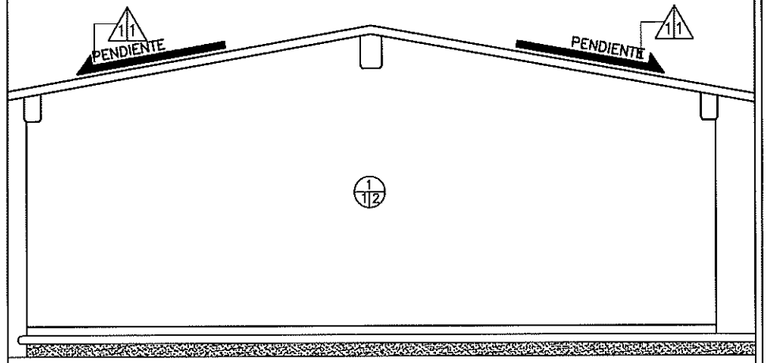

3 ACABADOS EN ALZADO LATERAL

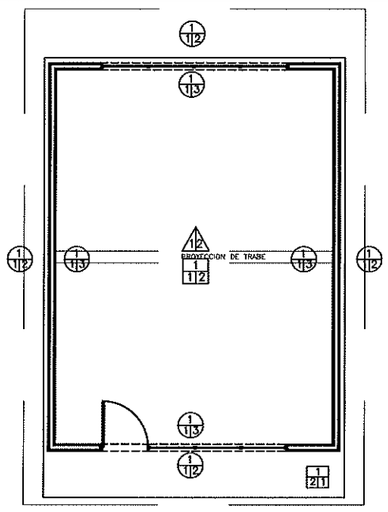

4 ACABADOS EN PLANTA ARQUITECTÓNICA

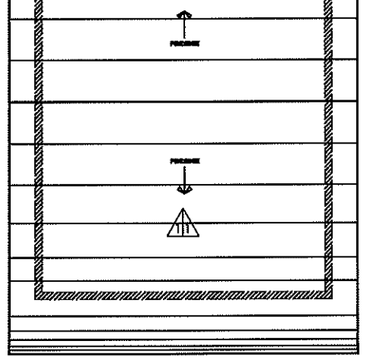

5 ACABADOS EN PLANTA DE AZOTEA

A/BC ACABADO EN PISOS

A: ACABADO INICIAL EN PISOS

1. TERRENO NATURAL COMPACTADO.

B: ACABADO INTERMEDIO EN PISOS

1. FIRME DE CONCRETO F'C= 150 KG/CM2 DE 8 CM DE ESPESOR. PARA RECIBIR PISO.

2. PISO DE CONCRETO F'C= 150 KG/CM2 DE 10 CM DE ESPESOR ACABADO PULIDO O RAYA CON BROCHA. LOSAS DE 3.06 X 2 M. Y JUNTAS FRÍAS.

*** NOTA: TODOS LOS DETALLES DE CIMENTACIÓN SE OBSERVAN EN PLANOS ESTRUCTURALES.**

C: ACABADO FINAL EN PISOS

1.PISO DE CONCRETO ACABADO PULIDO O RAYA CON BROCHA.

2. PISO DE 40 X 40 CM MODELO: CREMA MARFIL CLARO, MARCA: INTERCERAMIC O SIMILAR, DE TRÁFICO MODERADO CON ZOCLO DE 8 CM Y EMBOQUILLADO COLOR BLANCO CON 1 CM DE ESPESOR.

A/BC ACABADO EN MUROS

A: ACABADO INICIAL EN MUROS

1. MURO DE TABIQUE ROJO COMÚN DE 11 A 14 CM DE ESPESOR ASENTADO CON MORTERO CEM-ARENA 1:3 ACABADO COMÚN.

B: ACABADO INTERMEDIO EN MUROS

1. APLANADO FLOTEADO (MORTERO CEMENTO - ARENA 1:4 A PLOMO Y REGLA).

2. APLANADO RASTREADO PARA MUROS HÚMEDOS (MORTERO CEMENTO - CAL - ARENA 1:2:6)

C: ACABADO FINAL EN MUROS

1. AZULEJO DE 25 X 40 CM CREMA MARFIL COLOR BLANCO, ASENTADO CON MORTERO CEMENTO - ARENA 1:5.

2. PINTURA ACRÍLICA PARA INTERIOR Y EXTERIOR. ACABADO SEMI MATE. CÓDIGO DE COLOR: PANTONE 1605.

3.PINTURA ACRÍLICA PARA INTERIOR Y EXTERIOR. ACABADO SEMI MATE. CÓDIGO DE COLOR: BLANCO 000C.

AB ACABADO EN LOSA Y PLAFONES

A: ACABADO INICIAL

1. LOSA ESTRUCTURAL (VER ESPESOR Y ESPECIFICACIONES EN PLANO ESTRUCTURAL)

B: ACABADO INTERMEDIO

1. PRIMARIO ASFALTICO E IMPERMEABILIZANTE MULTICAPA "APP" 4.5 MM DE ALTA RESISTENCIA.

2. PINTURA ACRÍLICA PARA INTERIOR Y EXTERIOR. ACABADO SEMI MATE PLAFÓN COLOR BLANCO 000C

C: ACABADO EN ELEMENTOS ESTRUCTURALES

1E. PINTURA ESMALTE ALQUIDÁLICA PARA ELEMENTO ESTRUCTURAL A 2 CARAS. CODIGO DE COLOR: PANTONE 427. (VER ESPECIFICACIONES PARA HERRERIA Y CANCELERIA EN EL PLANO CORRESPONDIENTE CA-01 Y HE-01)

2E. PINTURA ELECTROSTÁTICA COLOR PLATEADO PARA PUERTAS BATIENTES O DE VAIVÉN DE 65 A 85 KILOS.

NOTA: LOS CIERRES HIDRÁULICOS PARA PUERTAS DEBEN ESTAR EN TODOS LOS SERVICIOS SANITARIOS Y AULAS DEL PLANTEL ESCOLAR.

TODOS LOS SERVICIOS SANITARIOS DEBEN CONTAR CON SEÑALIZACIÓN.

INSTITUTO SINALOENSE DE LA INFRAESTRUCTURA
FISICA EDUCATIVA
Dirección de Planeación y Programación

Proyecto Autorizado de la Obra No. 26006A
PGO. No. 26301 por el Departamento de Proyectos y Certificación.

Fecha y Firma de autorización

DIRECTOR GENERAL: ARQ. HUGO ECHAVE MENESES
DIRECTOR DE INFRAESTRUCTURA: ING. JOAQUIN O. MURRIETA CASTRO
DIRECTOR DE PLANEACION: ARQ. CINDY M. ROSALES ORNELAS

SINALOA GOBIERNO DEL ESTADO

ISIFE INSTITUTO SINALOENSE DE LA INFRAESTRUCTURA FÍSICA EDUCATIVA

NOMBRE DE PLANTEL: AULA DIDÁCTICA 6.00 X 8.00 M
UBICACIÓN: SINALOA, MÉXICO. CCT: N/A

JEFE DE PROYECTOS: ARQ. ELSA BARRAZA SALAZAR.
ELABORÓ: ARQ. GUADALUPE RAMOS AVILES
ELABORACIÓN: 2011 MODIFICACIÓN: JUN 2023

PROYECTO: EST. REG. DE CONCRETO
PLANOS: PLANO DE ACABADOS PARA PROYECTOS CON ESTRUCTURA REGIONAL DE CONCRETO

AC–01
01 00
INDICADA

ARCHIVO: DIRECCION DE PLANEACION Y PROGRAMACION
RETENCION: DOS AÑOS
VERSION: 02

ESTOS PLANOS SON PROPIEDAD DEL INSTITUTO NACIONAL DE LA INFRAESTRUCTURA FISICA EDUCATIVA (INIFED)

RDPP–01.03

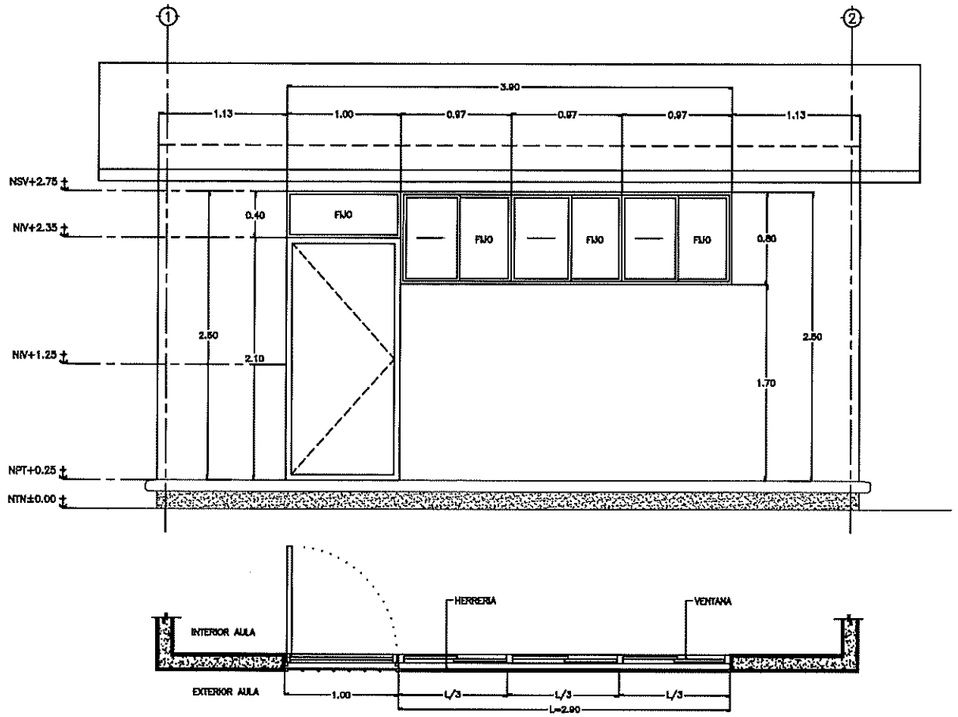

1 | C. EN FACHADA PRINCIPAL–TALLERES Y LABORATORIOS | ESC. 1:50

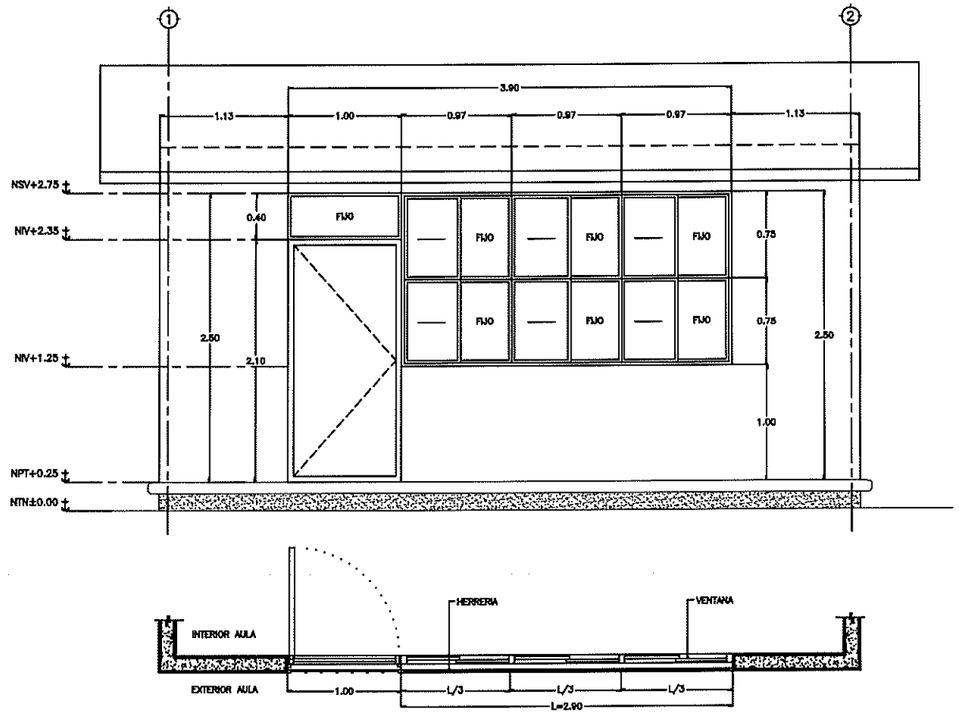

2 | CANCELERIA EN FACHADA PRINCIPAL–AULAS | ESC. 1:50

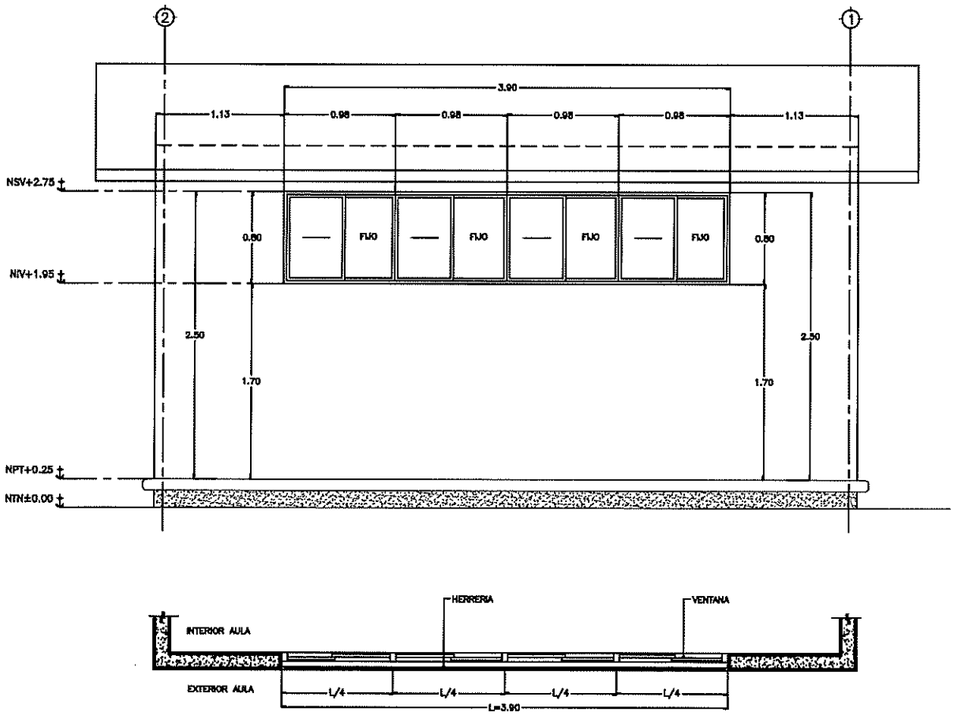

3 | C. EN FACHADA POSTERIOR – TALLERES Y LABORATORIOS | ESC. 1:50

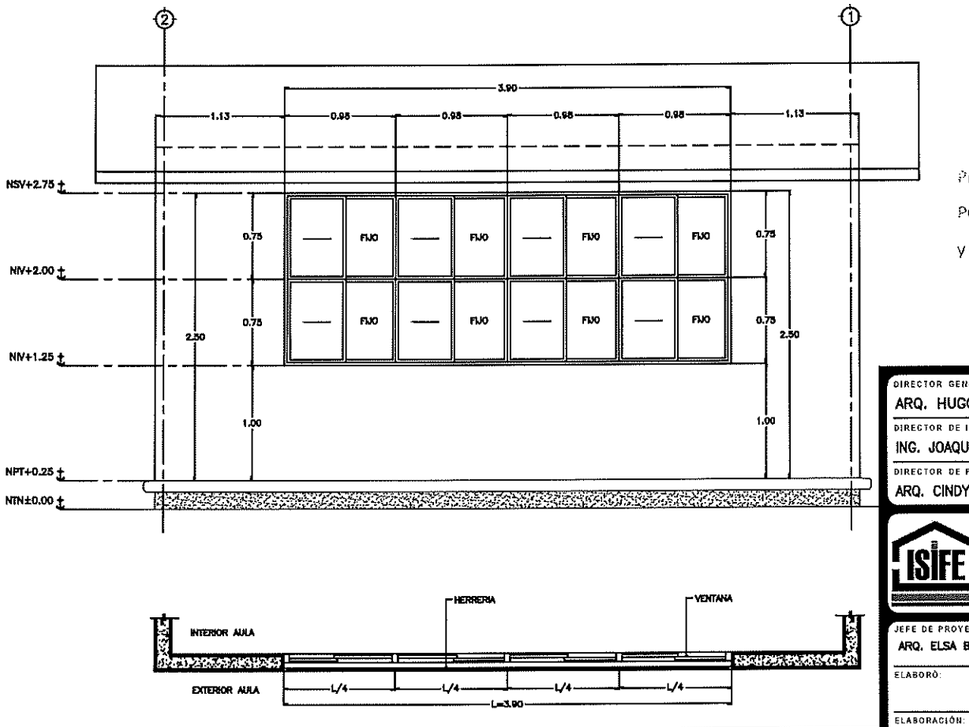

4 | CANCELERIA EN FACHADA POSTERIOR – AULAS | ESC. 1:50

ESPECIFICACIONES

– TODA LA CANCELERIA SERA DE ALUMINIO 2" NATURAL.

– TODO EL CRISTAL EN CANCELERIA SERA DE 6mm.

– LA PUERTA DE ACCESO AL AULA SERÁ REALIZADA DE MULTIPANEL Y EL MARCO DE ALUMINIO 2" NATURAL.

– LA CERRADURA EN PUERTA DE ACCESO AL AULA SERA DE TIPO CHAPA REDONDA CON LLAVE 525 AN MARCA YALE O SIMILAR.

*VER PLANO CORRESPONDIENTE A HERRERIA

INSTITUTO SINALOENSE DE LA INFRAESTRUCTURA FISICA EDUCATIVA
Dirección de Planeación y Programación

Proyecto Autorizado de la Obra No. 260069
PGO. No. 26301 por el Departamento de Proyectos y Certificación.

Fecha y Firma de autorización

DIRECTOR GENERAL: ARQ. HUGO CHAVE MENESES
DIRECTOR DE INFRAESTRUCTURA: ING. JOAQUIN OMAR MURRIETA CASTRO
DIRECTOR DE PLANEACION: ARQ. CINDY M. ROSALES ORNELAS

SINALOA GOBIERNO DEL ESTADO

INSTITUTO SINALOENSE DE LA INFRAESTRUCTURA FÍSICA EDUCATIVA

NOMBRE DE PLANTEL: ESTRUCTURA REG. DE CONCRETO
UBICACIÓN: SINALOA, MÉXICO. | CCT:

JEFE DE PROYECTOS: ARQ. ELSA BARRAZA SALAZAR
ELABORÓ:
ELABORACIÓN: 2011 | MODIFICACIÓN: JUN 2023

PROYECTO: PLANO DE CANCELERIA
PLANOS: CANCELERIA EN REG. DE CONCRETO PARA 6.00X8.00M Y 6.00X5.30M TIPO CAPFCE

CA–01
1
INDICADA

ARCHIVO: DIRECCION DE PLANEACION Y PROGRAMACION | RETENCION: DOS AÑOS | VERSION: 02

ESTOS PLANOS SON PROPIEDAD DEL INSTITUTO NACIONAL DE LA INFRAESTRUCTURA FISICA EDUCATIVA (INIFED)

RDPP–01.03

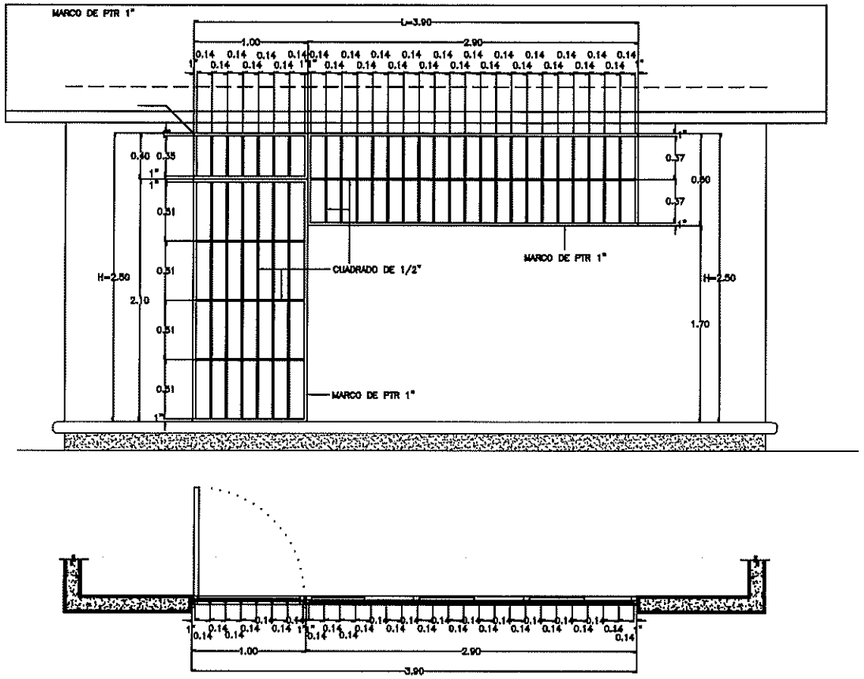

1 | HERRERIA EN FACHADA PRINCIPAL – TALLERES Y LABORATORIOS | ESC. 1:50

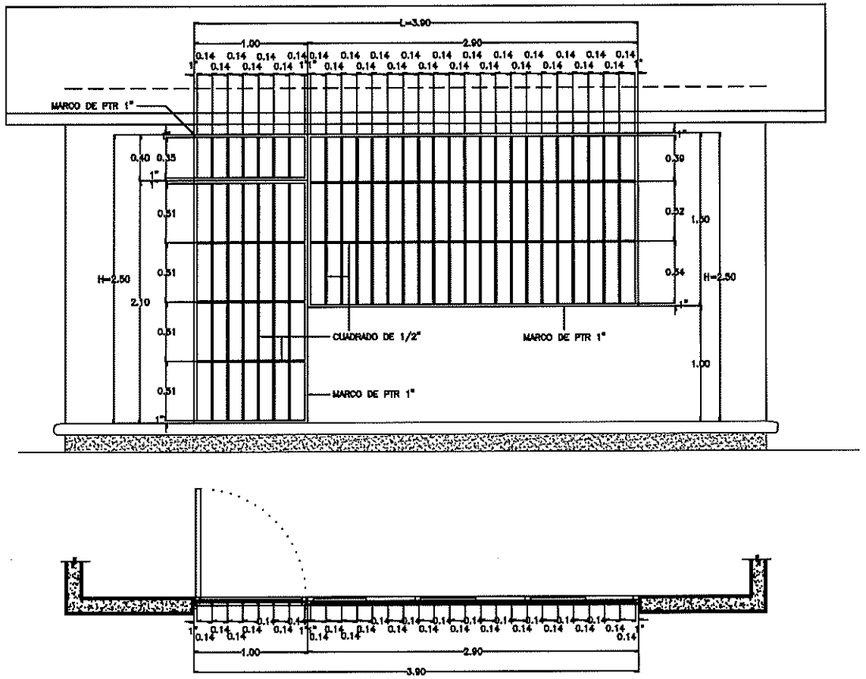

2 | HERRERIA EN FACHADA PRINCIPAL – AULAS | ESC. 1:50

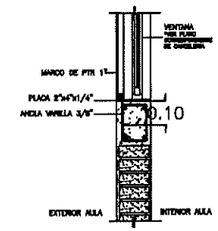

DETALLE DE HERRERIA

ESPECIFICACIONES

–TODA LA HERRERIA SE COLOCARA AL INTERIOR DEL VANO SUJETADA POR PLACAS DE 2"x4"x1/4",PREVIAMENTE AHOGADAS EN TRABES, CADENAS Y CASTILLOS.

–LOS MARCOS DE LA HERRERIA SERAN RELIZADOS POR PTR 1"

–LA HERRERIA HORIZONTAL Y VERTICAL SERA REALIZADA POR CUADRADO DE 1/2"

–TODA LA HERRERIA SERA PINTADA CON PINTURA ESMALTE ALQUIDÁLICA A 2 CARAS.

ESPECIFICACIONES

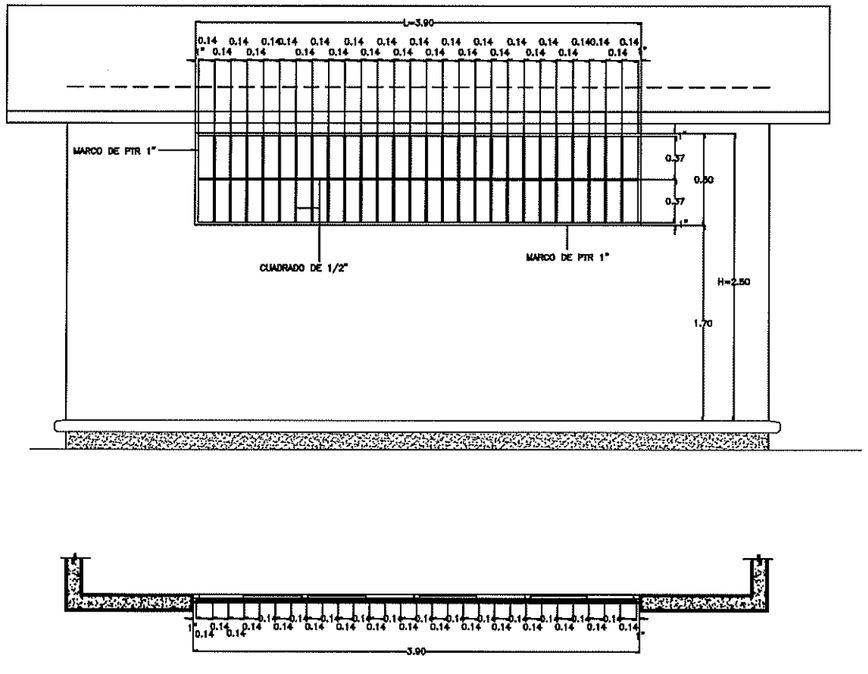

3 | HERRERIA EN FACHADA POSTERIOR – TALLERES Y LABORATORIOS | ESC. 1:50

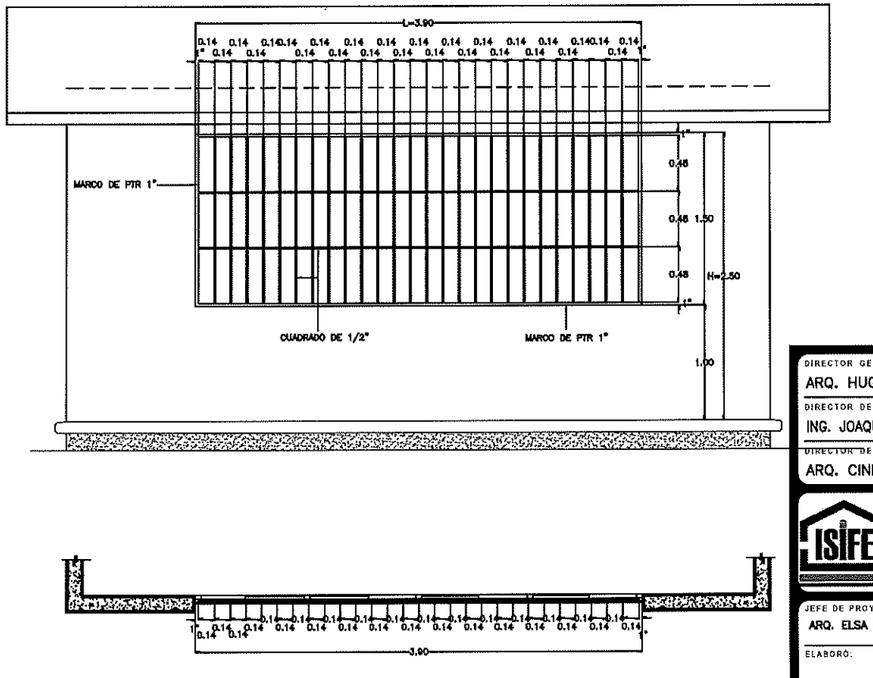

4 | HERRERIA EN FACHADA POSTERIOR – AULAS | ESC. 1:50

INSTITUTO SINALOENSE DE LA INFRAESTRUCTURA FISICA EDUCATIVA
Dirección de Planeación y Programación

Proyecto Autorizado de la Obra No. 260064

PGO. No. 26301 por el Departamento de Proyectos y Certificación.

Fecha y Firma de autorización

DIRECTOR GENERAL:
ARQ. HUGO ECHAVE MENESES

DIRECTOR DE INFRAESTRUCTURA:
ING. JOAQUIN O. MURRIETA CASTRO

DIRECTOR DE PLANEACION:
ARQ. CINDY M. ROSALES ORNELAS

SINALOA
GOBIERNO DEL ESTADO

ISIFE INSTITUTO SINALOENSE DE LA INFRAESTRUCTURA FÍSICA EDUCATIVA

NOMBRE DE PLANTEL:
ESTRUCTURA REG. DE CONCRETO

UBICACIÓN: SINALOA, MÉXICO.
CCT:

JEFE DE PROYECTOS:
ARQ. ELSA BARRAZA SALAZAR

ELABORÓ:

ELABORACIÓN: 2011
MODIFICACIÓN: JUN 2023

PROYECTO:
PLANO DE HERRERIA

PLANOS:
HERRERIA EN REG.
DE CONCRETO PARA
6.00X8.00M Y 6.00X5.30M
TIPO CAPFCE

HE–01
1
INDICADA

ESTOS PLANOS SON PROPIEDAD DEL INSTITUTO NACIONAL DE LA INFRAESTRUCTURA FISICA EDUCATIVA (INIFED)

RDPP–01.03

ARCHIVO: DIRECCION DE PLANEACION Y PROGRAMACION

RETENCION: DOS AÑOS

VERSION: 02

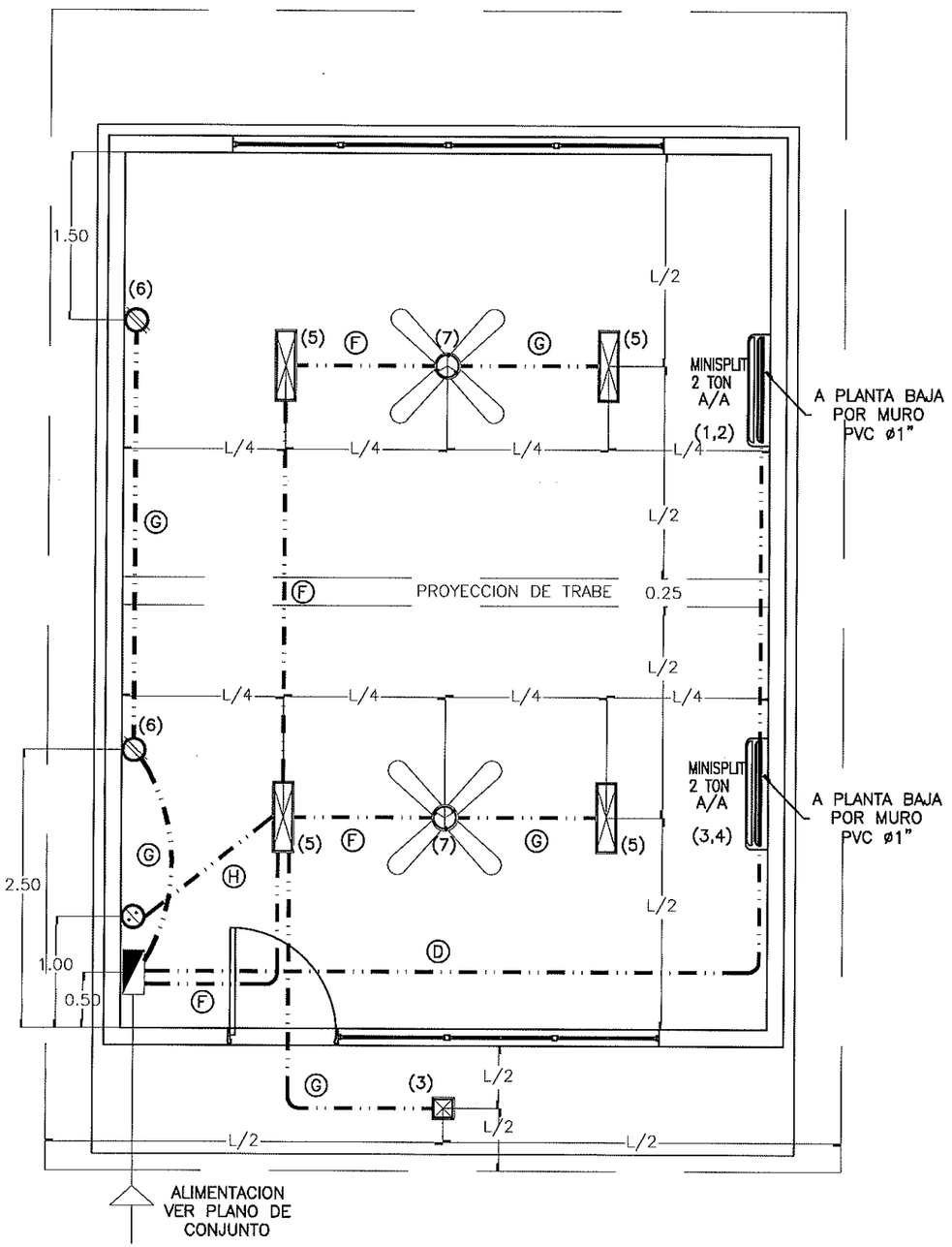

1 | PLANTA DE ILUMINACION Y CONTACTOS | ESC. 1:50

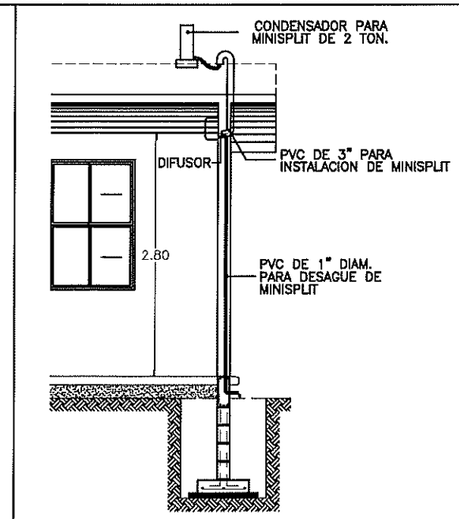

2 | DETALLE DE MINI-SPLIT | S / E

Ⓐ 8-10 4-12t Ø32mm	Ⓑ 6-10 3-12t Ø32mm	Ⓒ 4-10 2-12t Ø25mm
Ⓓ 2-10 1-12t Ø19mm	Ⓔ 6-12 3-12t Ø25mm	Ⓕ 4-12 2-12t Ø25mm
Ⓖ 2-12 1-12t Ø19mm	Ⓗ 2-12 Ø13mm	

2 | CABLEADO | S / E

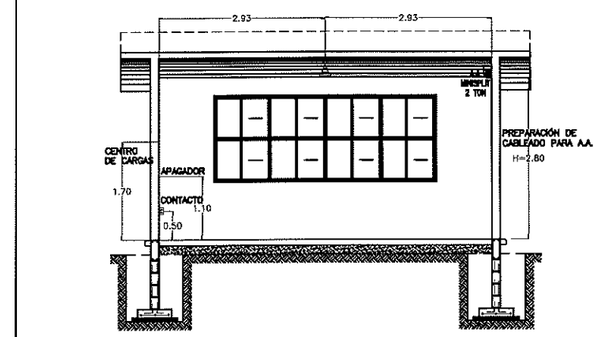

5 | DETALLE DE ALTURAS EN INSTALACIÓN CORTE "B" | ESC. 1:100

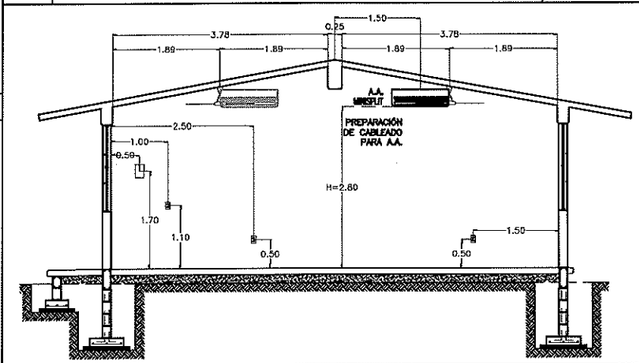

4 | DET. DE ALTURAS EN INSTALACIÓN CORTE "A" | ESC. 1:100

DIAGRAMA DE CONEXIONES	LOCALIZACION	NUM. CIR.	LUMINARIA 22W	LUMINARIA 2x17W	CONTACTO 200W	A/A 1,300W 2,600W	ABANICO 127W		VOLTS.	WATS A FASE A	WATS A FASE B		AMPS.	COND. MIN.	PROTECCION TERMOMAGNETICA POLOS	PROTECCION TERMOMAGNETICA AMPS.
NEUTRO; (A) (B) (1) (2) (3) (4) (5) (6)R (7)R (8)R; TIERRA	MINI SPLIT, 2 TON	1,2	-----	-----	-----	1	-----	-----	220	1,300	1,300	-----	13.14	10	2	20
	MINI SPLIT, 2 TON	3,4	-----	-----	-----	1	-----	-----	220	1,300	1,300	-----	13.14	10	2	20
	LUMINARIAS	5	1	4	-----	-----	-----	-----	127	158	-----	-----	1.39	12	1	15
	CONTACTOS	6	-----	-----	2	-----	-----	-----	127	-----	400	-----	3.50	12	1	15
	VENTILADOR DE TECHO	7	-----	-----	-----	-----	2	-----	-----	254	-----	-----	2.23	12	1	15
	-----	-----	-----	-----	-----	-----	-----	-----	-----	-----	-----	-----	-----	-----	-----	-----
		TOTAL	1	4	2	2	2	-----	-----	3,012	3,000					
	TABLERO SQUARD PARA 8 CIRCUITOS									TOTAL WATTS = 6,012 W						

3 | CUADRO DE CARGAS | S / E

	TABLERO DE CARGA PARA 8 CIRCUITOS MONOF.
	CONTACTO MONOFÁSICO POLARIZADO 15 AMP.
	CONTACTO POR PISO
EX	CONTACTO EXTERIOR
	MINI SPLIT DE 2 TON. CONSUMO MAX. 2800W
	CONTACTO PARA AIRE ACOND. FUERZA 220W
	LUMINARIA TIPO LED DE 2X17 WATTS
	LUMINARIA TIPO LED DE 22 WATTS
	SALIDA PARA VENTILADOR DE TECHO DE 52"
	CAJA DE ALUMINIO DE 4"x4"
	TUBERIA DE PVC T.P POR LOSA
	TUBERIA DE PVC T.P POR PISO

SIMBOLOGIA

--TODOS LOS CONTACTOS Y APAGADORES SE COLOCARAN EN EL SENTIDO VERTICAL, Y LAS ALTURAS ESTARAN INDICADAS AL CENTRO DE LA TAPA.

--TODOS LOS APAGADORES SE LOCALIZAN A UNA ALTURA DE 1.10 MTS EXCEPTO LAS QUE SE INDICAN EN PLANTA.

--TODOS LOS CONTACTOS SE LOCALIZAN A UNA ALTURA DE 0.50 MTS. EXCEPTO LOS QUE SE INDICAN EN PLANTA.

--PARA CALIBRES No. 10 Y 8 DEBERAN UTILIZARSE EMPALMES MANUALES SENCILLOS Y ESTAÑADOS Y PARA CALIBRES No. 6 Ó MAYORES EMPALMES CON CONECTORES DE PERNO PARTIDO (PERRO), EN AMBOS CASOS SE UTILIZARAN 3 CAPAS DE CINTA DE HULE, 3 CAPAS DE CINTA SCOTH No.33 Y UN BAÑO DE BARNIZ ROJO.

--LA ALTURA DE LOS TABLEROS DE CONTROL SERA DE 1.70m A CENTRO DE LOS MISMOS A MENOS QUE SE INDIQUE OTRA ALTURA DIFERENTE.

--DEBERA USARSE TUBERIA CONDUIT P.V.C TIPO PESADO DE LOS DIAMETROS INDICADOS

--PARA CALIBRES No.8 Y MAYORES DEBERA USARSE CONDUCTOR TIPO THW 90 °C VINANEL 900, VINCON Ó SIMILAR.

--PARA TUBERIA MAYOR DE 51mm Ø DEBERA USARSE TUBERIA CONDUIT DE ASBESTO-CEMENTO DE 102mmØ.

--CUANDO LA CONSTRUCCION DE LA ESCUELA SE REALICE EN ETAPAS DEBERAN INSTALARSE TODAS LAS TUBERIAS QUE LLEVE LA ESCUELA DENTRO DE LA PRIMERA ETAPA DE CONSTRUCCION, PARA EVITAR FUTURAS RANURACIONES DE BANQUETAS Y PLAZAS

--LAS LUMINARIAS Y REGISTROS EXTERIORES DEBERAN LOCALIZARSE A 0.50m MINIMO DEL PARAMENTO DE PLAZAS Y ANDADORES

--TODA LA INSTALACION Y EQUIPO DEBERA ATERRIZARSE A TRAVES DE UN HILO DE TIERRA DEL CALIBRE INDICADO Y UNA VARILLA COPPER WELD DE 19mmØ ENTERRADA EN EL REGISTRO EXTERIOR ANEXO AL EDIFICIO.

NOTA:

--TODAS LAS LUMINARIAS DEBERAN SER TIPO LED DE 2X17W. LIBRE DE TORNILLERIA. EMPOTRABLE.

--TODO EL CABLEADO ELÉCTRICO DEBERÁ CONTAR CON CANDADO ANTIROBO A BASE DE RESINA POLIMÉRICA EXTRUIDA CON PROPIEDADES DIELÉCTRICAS, ANTICORROSIVAS Y CON ADHESIVO DE ALTO ANCLAJE A SUPERFICIES LISAS, METÁLICAS O DE POLÍMEROS.

ESPECIFICACIONES

INSTITUTO SINALOENSE DE LA INFRAESTRUCTURA FISICA EDUCATIVA
Dirección de Planeación y Programación

Proyecto Autorizado de la Obra No. 360064

PGO. No. 26301 por el Departamento de Proyectos y Certificación.

Fecha y Firma de Autorización

DIRECTOR GENERAL: ARQ. HUGO ECHAVE MENESES
DIRECTOR DE INFRAESTRUCTURA: ING. JOAQUIN O. MURRIETA CASTRO
DIRECTOR DE PLANEACION: ARQ. CINDY M. ROSALES ORNELAS

SINALOA GOBIERNO DEL ESTADO

ISIFE INSTITUTO SINALOENSE DE LA INFRAESTRUCTURA FISICA EDUCATIVA

NOMBRE DE PLANTEL: AULA DE 6.00 X 8.00 M
UBICACIÓN: SINALOA, MEXICO. CCT:

JEFE DE PROYECTOS: ARQ. ELSA BARRAZA SALAZAR.
ELABORÓ: ARQ. GUADALUPE RAMOS AVILÉS
ELABORACIÓN: 2012 MODIFICACIÓN: 2022

PROYECTO: REG. DE CONCRETO
PLANOS: INSTALACIÓN ELÉCTRICA

IE-01
1
INDICADA

ESTOS PLANOS SON PROPIEDAD DEL INSTITUTO NACIONAL DE LA INFRAESTRUCTURA FISICA EDUCATIVA (INIFED)

RDPP-01.03

ARCHIVO: DIRECCION DE PLANEACION Y PROGRAMACION | RETENCION: DOS AÑOS | VERSION: 02

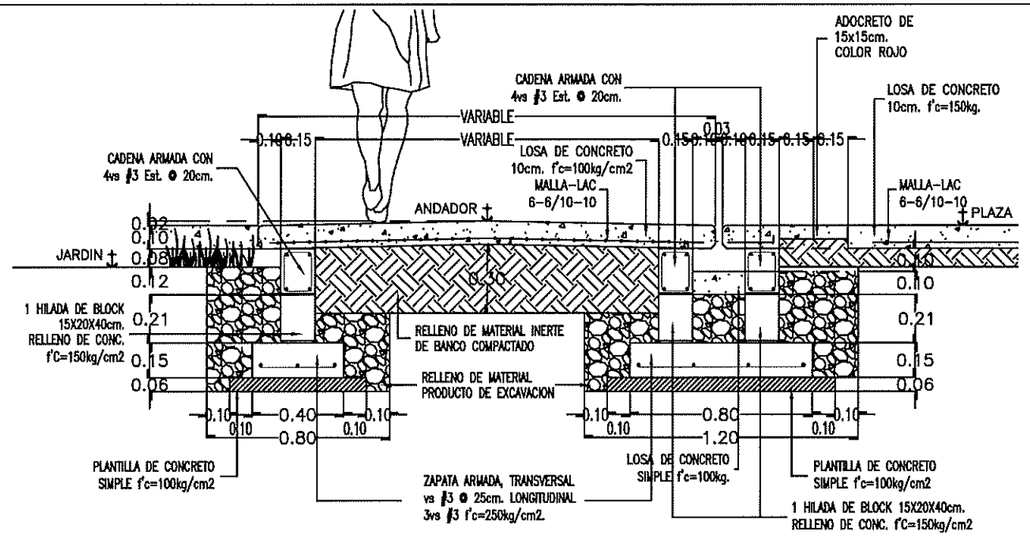

1 DETALLE DE CIMENTACION DE ANDADOR CON PLAZA CIVICA ESC. 1:25

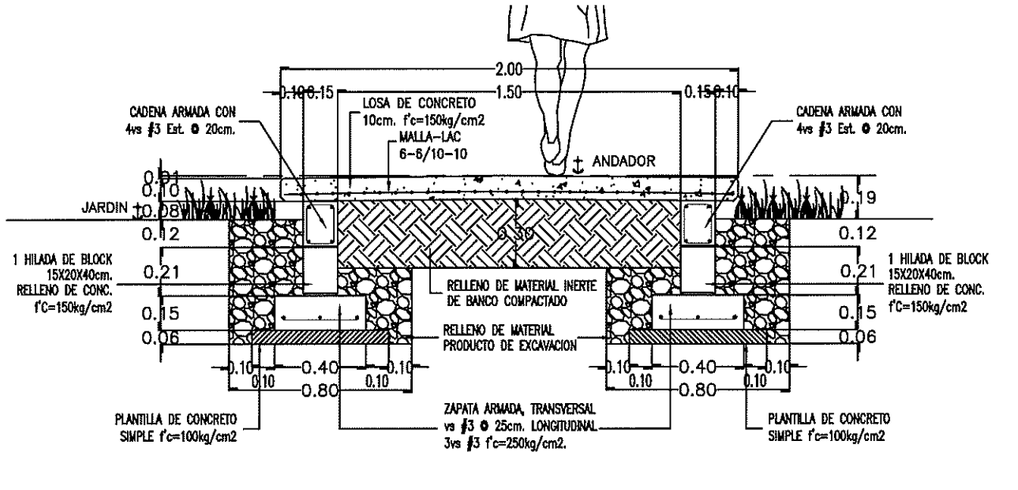

3 DETALLE DE CIMENTACION DE ANDADOR DE 2MTS ESC. 1:25

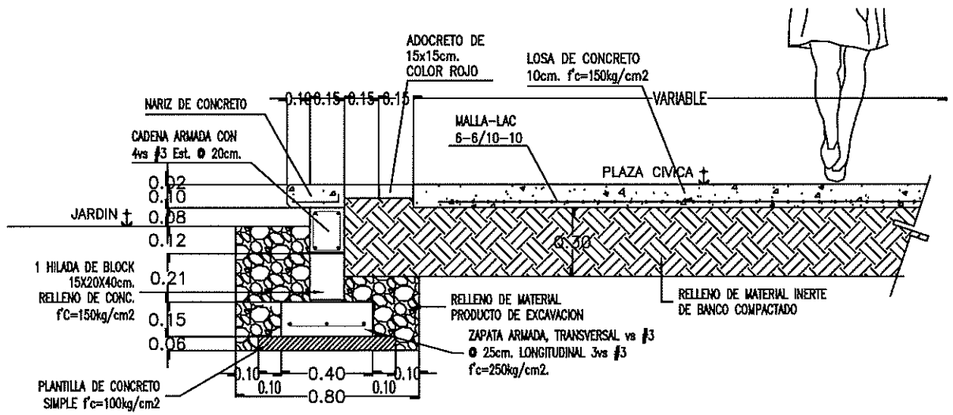

2 DETALLE DE CIMENTACION DE PLAZA CIVICA ESC. 1:25

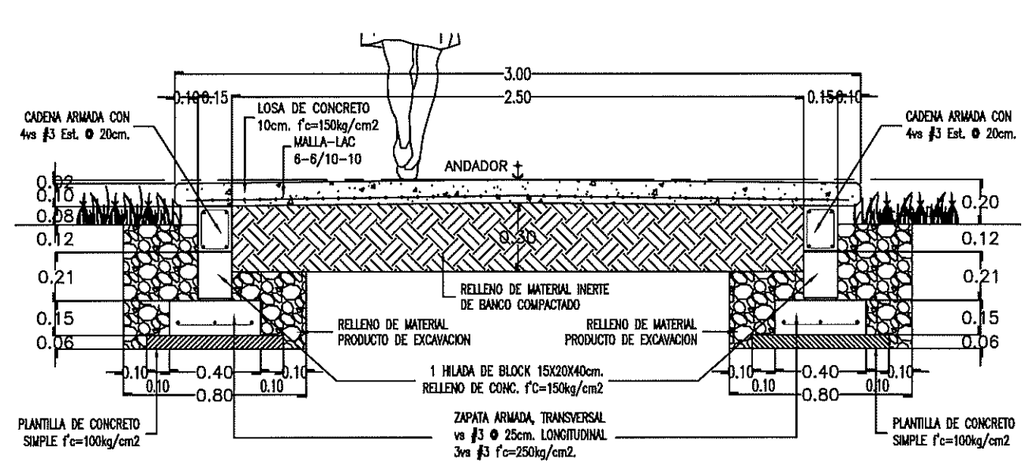

4 DETALLE DE CIMENTACION DE ANDADOR DE 3MTS ESC. 1:25

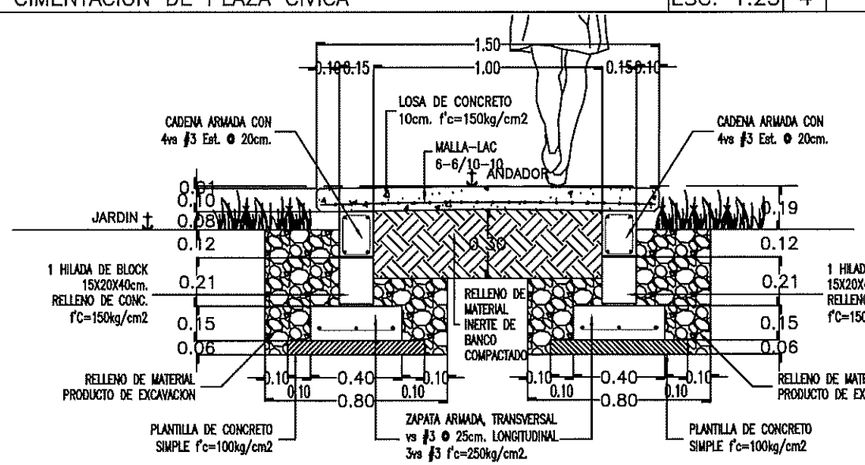

5 DETALLE DE CIMENTACION DE ANDADOR DE 1.5MTS ESC. 1:25

INSTITUTO SINALOENSE DE LA INFRAESTRUCTURA FISICA EDUCATIVA
Dirección de Planeación y Programación

Proyecto Autorizado de la Obra No. 260064

PGO. No. 26301 por el Departamento de Proyectos y Certificación.

Fecha y Firma de autorización

DIRECTOR GENERAL: ARQ. HUGO ECHAVE MENESES
DIRECTOR DE INFRAESTRUCTURA: ING. JOAQUIN O. MURRIETA CASTRO
DIRECTOR DE PLANEACION: ARQ. CINDY M. ROSALES ORNELAS

SINALOA GOBIERNO DEL ESTADO

ISIFE INSTITUTO SINALOENSE DE LA INFRAESTRUCTURA FISICA EDUCATIVA

NOMBRE DE PLANTEL: ANDADORES Y PLAZA CIVICA
UBICACIÓN: SINALOA, MÉXICO.
CCT:

JEFE DE PROYECTOS: ARQ. ELSA BARRAZA SALAZAR
ELABORÓ:
ELABORACIÓN: 2013
MODIFICACIÓN: 2020

PROYECTO:
PLANOS: PLANO DE DETALLES

AN-01
01
INDICADA

RDPP-01.03

ARCHIVO: DIRECCION DE PLANEACION Y PROGRAMACION
RETENCION: DOS AÑOS
VERSION: 02

INSTITUTO SINALOENSE DE LA INFRAESTRUCTURA FÍSICA EDUCATIVA
DIRECCIÓN DE PLANEACIÓN Y PROGRAMACIÓN
DEPARTAMENTO DE COSTOS

REHABILITACION DE AULA PARA BIBLIOTECA EN EDIFICIO "B", VITROPISO EN AULA EDIFICIO "H" PINTURA EN TECHUMBRE METALICA, LOSAS EN PLAZA CIVICA Y ANDADORES EN COBAES 20 PROFR. JESUS MANUEL IBARRA PEIRO UBICADO EN PERICOS, MPIO. DE MOCORITO, ESTADO DE SINALOA. C.C.T.: 25ECB0020N.

Núm de presupuesto: PLO6036
Fecha de propuesta: 11/mar./2026
Página: 1/1

Presupuesto

Clave	Descripción	Unidad	Cantidad	Precio unitario	Total:
	AULA EDIFICIO B				**508,926.24**
	EDIFICIO F				**95,549.79**
	TECHUMBRE METALICA				**142,254.82**
	PLAZA CIVICA				**233,173.07**
	ANDADORES Y RAMPAS DE ACCESO				**53,380.20**
	REHABILITACION DE EDIFICIO H ESTRUCTURA A-84				**393,716.13**
	SUBTOTAL DEL PRESUPUESTO				**1,427,000.25**
	IVA (16.00%)				**228,320.04**
	IMPORTE TOTAL DEL PRESUPUESTO				**1,655,320.29**

ELABORO: ING. CARMEN VALENZUELA
DEPTO DE COSTOS

ING. ADOLFO CABANILLAS CHAVEZ
JEFE DEL DEPTO. DE COSTOS

INSTITUTO SINALOENSE DE LA INFRAESTRUCTURA FÍSICA EDUCATIVA
DIRECCIÓN DE PLANEACIÓN Y PROGRAMACIÓN
DEPARTAMENTO DE COSTOS

REHABILITACION DE AULA PARA BIBLIOTECA EN EDIFICIO "B", VITROPISO EN AULA EDIFICIO "H" PINTURA EN TECHUMBRE METALICA, LOSAS EN PLAZA CIVICA Y ANDADORES EN COBAES 20 PROFR. JESUS MANUEL IBARRA PEIRO UBICADO EN PERICOS, MPIO. DE MOCORITO, ESTADO DE SINALOA. C.C.T.: 25ECB0020N.

Núm de presupuesto: PLO6036

Fecha de propuesta: 11/mar./2026

Presupuesto

Clave	Descripción	Unidad	Cantidad
	AULA EDIFICIO B		
	PRELIMINARES		
89627	LEVANTAR PISO DE MOSAICO, INC. RETIRO DE MATERIAL FUERA DE OBRA, TRABAJO TERMINADO.	M2	72.96
84014	PICADO DE PISO PULIDO PARA RECIBIR VITROPISO	M2	72.96
89630	QUITAR CANCELERIA, INC. RETIRO DE MATERIAL FUERA DE OBRA, TRABAJO TERMINADO.	M2	61.74
51019	DESMONTAR LUMINARIA INCLUYE: MANO DE OBRA, HERRAMIENTA Y EQUIPO.	PZA	5.00
80013	DESMONTAR HERRERIA EN MAL ESTADO SOLDADA CON VARILLA DE PROTECCION	M2	4.59
51020	DESMONTAR ABANICO DE TECHO., INCLUYE: RETIRO FUERA DE OBRA, MANO DE OBRA, HERRAMIENTA Y EQUIPO.	PZA	5.00
87799	DEMOLICION Y RETIRO DE MURO DE TABLAROCA, INCLUYE: TODO LO NECESARIO PARA SU CORRECTA EJECUCION.	M2	49.07
11022	DEMOLICION DE MUROS DE TABIQUE, BLOCK-CEMENTO, BLOCK-VIDRIADO, INCLUYE CAD. CAST. Y ACARREO DE ESCOMBRO FUERA DE LA OBRA.	M2	31.06
89634	DESMONTAR PUERTA DE MADERA EN MAL ESTADO, INCL. RETIRO FUERA DE LA OBRA.	PZA	3.00
	IMPORTE DE PRELIMINARES		
	ALBAÑILERIA		
85075	SUM. Y COL. DE VITROPISO INTERCERAMIC 40x40 MODELO METALLIC II ALUMINUM , INCL. PREPARACION DE SUP. RECORTES, BOQUILLAS TRABAJO TERMINADO.	M2	72.96
85096	S. Y C. DE ZOCLO INTERCERAMIC METALLIC II ALUMINUM EMBOQUILLADO DE COLOR DE 1 CM ESP. INCLUYE CORTES, TRABAJO TERMINADO	ML	33.24
34005	PINTURA ESMALTE ALKIDAL EN APLANADOS DE PLAFONES, TRABES, COLUMNAS Y MUROS. INCLUYE MANO DE OBRA Y HERRAMIENTA. LIMPIEZA, RESANAR,TRABAJO TERMINADO.	M2	34.24
34003	PINTURA VINILICA VINIMEX DE COMEX Y/O SIMILAR LAVABLE, MUROS, COLUMNAS, TRABES Y PLAFONES, INCLUYE: PREPARAR SUPERFICIE, REBABEAR, PLASTE NECESARIOY ZOCLO, MANO DE OBRA Y HERRAMIENTA.	M2	24.00
	IMPORTE DE ALBAÑILERIA		
	HERRERIA		
41313	SUMINISTRO Y COLOCACION CANCELERIA DE ALUMINIO NATURAL DE 2" Y CRISTAL TRANSPARENTE DE 6MM. FIJADA C/TAQUETES Y TORNILLOS TRABAJO TERMINADO,	M2	61.74
81200	RECORTE DE PUERTA METALICA EN PARTE BAJA. INCL.RETIRO Y COLOCACION, PINTURA ESMALTE Y SOLDADURA. TRABAJO TERMINADO.	PZA	1.00
34027	REHABILITACION DE PERMIL MONTEN (FRONTERA) GOTERO DE 4" DE PERALTE EN ESTRUCTURA A70, INCLUYE: LIJADO CON CARDA, FONDO, PINTURA, ANDAMIOS Y TODO LO NECESARIO PARA SU CORRECTA EJECUCION.	ML	71.08
34012	PINTURA ESMALTE ALKIDAL EN PUERTAS Y MAMPARAS DE LAM, ESTRIADA, TRABAJO TERMINADO, INCLUYE MANO DE OBRA Y HERRAMIENTA.LIMPIEZAS Y PREPARACION DE LA SUPERFICIE.	M2	65.63

ELABORO: ING. CARMEN VALENZUELA
DEPTO DE COSTOS

ING. ADOLFO CABANILLAS CHAVEZ
JEFE DEL DEPTO. DE COSTOS

REHABILITACION DE AULA PARA BIBLIOTECA EN EDIFICIO "B", VITROPISO EN AULA EDIFICIO "H" PINTURA EN TECHUMBRE METALICA, LOSAS EN PLAZA CIVICA Y ANDADORES EN COBAES 20 PROFR. JESUS MANUEL IBARRA PEIRO UBICADO EN PERICOS, MPIO. DE MOCORITO, ESTADO DE SINALOA. C.C.T.: 25ECB0020N.

Presupuesto

Clave	Descripción	Unidad	Cantidad
34025	PINTURA ESMALTE ALKIDAL EN ESTRUCTURA METALICA "HM", "U2", "A70C/L", "T71", "T73", "T80", "T84" Y "A84L" TRABAJO TERMINADO, PROYECCION DE CUBIERTA. INCLUYE MANO DE OBRA Y HERRAMIENTA.	M2	63.65
	IMPORTE DE HERRERIA		
	INSTALACIONES Y ADHERIDOS		
81011	SALIDA ELECTRICA DE FUERZA 220 PARA AIRE ACONDICIONADO.	SAL	2.00
98456	BASE PARA MINISPLIT DE 1.20 X 0.60 X 0.10 MTS. INCLUYE: MATERIALES, MANO DE OBRA, HERRAMIENTA Y EQUIPO.	PZA	2.00
85755	SUMINISTRO Y APLICACION DE PRIMARIO ASFALTICO/CALAFATEAR CEMENTO PLASTICO COL. PREFABRICADO IMPERM. MULTICAPA "APP" 4 MM.	M2	2.00
90006	SUMINISTRO Y COLOCACIÓN DE FORRO AISLANTE ARMAFLEX ,COLOCACIÓN DE CINTA MOMIA EN TUBERÍA CONDENSADORA INCLUYE:HERRAMIENTA,EQUIPO Y TODO LO NECESARIO PARA SU CORRECTA EJECUCIÓN.	PZA	2.00
90007	SUMINISTRO Y APLICACIÓN DE IMPERMEABILIZANTE ELASTOMERICO BLANCO, AL FORRO AISLANTE DE LA CONDENSADORA A UNA MANO DE ELASTOMERICO,SE COLOCARA LA MALLA MEMBRANA Y ARRIBA OTRA CAPA DE ELASTOMERICO PARA PROTEGER LA MALLA,INCLUYE: APLICACIÓN DE IMPERMEABILIZANTE,COLOCACIÓN DE MALLA,HERRAMIENTA,EQUIPO Y TODO LO NECESARIO PARA SU CORRECTA EJECUCIÓN.	PZA	2.00
10042	PREPARACION PARA MINISPLIT CON TUBO DE 1" DIAM. PARA DESAGUE DE 3.50 MTS. Y TUBO PVC 3" PARA CONEXION EN AZOTEA DE 1.50 MTS.	PZA	2.00
81035	INSTALACIÓN DE TUBO CONECTOR Y MANGUERA DE DRENAJE PARA LA CONEXIÓN DE UNIDAD INTERIOR Y EXTERIOR DE MINISPLIT, INCLUYE: ABRIR ORIFICIO PARA EL PASO DE LA TUBERÍA, RESANES, MATERIAL Y MANO DE OBRA	PZA	2.00
10040	CONEXION PARA MINISPLIT CON TUBO DE COBRE FLEXIBLE DE 1" DIAM. Y 2 CABLES No. 8+1 CABLE No. 10 PARA TIERRA, 4.00 MTS. INCLUYE; MATERIALES, MANO DE OBRA, HERRAMIENTA Y EQUIPO.	PZA	2.00
99254	SUMINISTRO Y COLOCACION DE MINISPLIT DE 2 TONELADAS. INCLUYE: INSTALACION , MATERIAL, MANO DE OBRA, HERRAMIENTA Y EQUIPO Y TODO LO NECESARIO.	PZA	2.00
83072	SUMINISTRO Y COLOCACION DE CHAPA EN PUERTA METALICA, INCLUYE: TODO LO NECESARIO PARA SU CORRECTA EJECUCION.	PZA	1.00
87756	SUMINISTRO Y COLOCACION DE PINTURA ESMALTE EN HERRERIA AMBOS LADOS, TRABAJO TERMINADO.	M2	64.30
84022	SUMINISTRO Y COLOCACION DE ABANICO DE TECHO	PZA	2.00
ELEC.LUM17W	SUMINISTRO E INSTALACION DE LUMINARIO 2X17 W, INCLUYE; LUMINARIO 2X17 W A PRUEBA DE POLVO Y HUMEDAD, MANO DE OBRA, HERRAMIENTA, EQUIPO Y TODO LO NECESARIO PARA SU CORRECTA INSTALACION.	PZA	5.00
	IMPORTE DE INSTALACIONES Y ADHERIDOS		
	IMPORTE DE AULA EDIFICIO B		
	EDIFICIO F		
	PRELIMINARES		
84051	RETIRO DE AIRE ACONDICIONADO DE VENTANA Y SELLADO DE CLARO CON MURO DE TABIQUE ROJO, APLANADO	PZA	3.00

REHABILITACION DE AULA PARA BIBLIOTECA EN EDIFICIO "B", VITROPISO EN AULA EDIFICIO "H" PINTURA EN TECHUMBRE METALICA, LOSAS EN PLAZA CIVICA Y ANDADORES EN COBAES 20 PROFR. JESUS MANUEL IBARRA PEIRO UBICADO EN PERICOS, MPIO. DE MOCORITO, ESTADO DE SINALOA. C.C.T.: 25ECB0020N.

Presupuesto

Clave	Descripción	Unidad	Cantidad
51019	DESMONTAR LUMINARIA, INCLUYE: MANO DE OBRA, HERRAMIENTA Y EQUIPO.	PZA	8.00
	IMPORTE DE PRELIMINARES		
	ALBAÑILERIA		
31106	MURO DE TABIQUE APARENTE DE 11 A 14 CMS. ASENTADO CON MORTERO CEM- ARENA 1:3. INCLUYE MANO DE OBRA Y HERRAMIENTA.	M2	9.60
32001	APLANADO EN MUROS CON MORTERO CEMENTO-ARENA 1:4 A PLOMO Y REGLA, ACABADO. CON LLANA DE MADERA, INCLUYE MANO DE OBRA Y HERRAMIENTA. REMATE Y EMBOQUILLADO.	M2	9.60
34005	PINTURA ESMALTE ALKIDAL EN APLANADOS DE PLAFONES, TRABES, COLUMNAS Y MUROS. INCLUYE MANO DE OBRA Y HERRAMIENTA. LIMPIEZA, RESANAR,TRABAJO TERMINADO.	M2	15.00
34003	PINTURA VINILICA VINIMEX DE COMEX Y/O SIMILAR LAVABLE, MUROS, COLUMNAS, TRABES Y PLAFONES, INCLUYE: PREPARAR SUPERFICIE, REBABEAR, PLASTE NECESARIOY ZOCLO, MANO DE OBRA Y HERRAMIENTA.	M2	22.50
	IMPORTE DE ALBAÑILERIA		
	HERRERIA		
80003	SUMINISTRO Y COLOCACION DE PUERTA METALICA DE 1.00 X 2.10 MTS. INCL. CHAPA Y PINTURA ESMALTE.	PZA	1.00
41313	SUMINISTRO Y COLOCACION CANCELERIA DE ALUMINIO NATURAL DE 2" Y CRISTAL TRANSPARENTE DE 6MM. FIJADA C/TAQUETES Y TORNILLOS TRABAJO TERMINADO,	M2	3.00
82001	SUMINISTRO Y COLOCACION DE PROTECCION A BASE DE CUADRADO DE 1/2 ", COLOCADO A 12 CMS. VERTICALES Y A 20 CMS. HOR., INCLUYE PERFIL ANGULAR 1" X 1" Y PINTURA ANTICORROSIVA.	M2	9.00
	IMPORTE DE HERRERIA		
	INSTALACIONES Y ADHERIDOS		
ELEC.LUM17W	SUMINISTRO E INSTALACION DE LUMINARIO 2X17 W, INCLUYE; LUMINARIO 2X17 W A PRUEBA DE POLVO Y HUMEDAD, MANO DE OBRA, HERRAMIENTA, EQUIPO Y TODO LO NECESARIO PARA SU CORRECTA INSTALACION.	PZA	8.00
	IMPORTE DE INSTALACIONES Y ADHERIDOS		
	IMPORTE DE EDIFICIO F		
	TECHUMBRE METALICA		
	PRELIMINARES		
DSINT.LUM	DESCONEXIÓN Y RETIRO DE LUMINARIAS EN MAL ESTADO POR DAÑO EN AULA, INCLUYE: MANO DE OBRA, HERRAMIENTA Y EQUIPO.	PZA	4.00
	IMPORTE DE PRELIMINARES		
	PINTURA		
34005	PINTURA ESMALTE ALKIDAL EN APLANADOS DE PLAFONES, TRABES, COLUMNAS Y MUROS. INCLUYE MANO DE OBRA Y HERRAMIENTA. LIMPIEZA, RESANAR,TRABAJO TERMINADO.	M2	460.80
	IMPORTE DE PINTURA		
	INSTALACIONES ELECTRICAS		

REHABILITACION DE AULA PARA BIBLIOTECA EN EDIFICIO "B", VITROPISO EN AULA EDIFICIO "H" PINTURA EN TECHUMBRE METALICA, LOSAS EN PLAZA CIVICA Y ANDADORES EN COBAES 20 PROFR. JESUS MANUEL IBARRA PEIRO UBICADO EN PERICOS, MPIO. DE MOCORITO, ESTADO DE SINALOA. C.C.T.: 25ECB0020N.

Presupuesto

Clave	Descripción	Unidad	Cantidad
51599	SUMINISTRO Y COLOCACIÓN DE LAMPARA COLGANTE UFO LED 200 W POTENCIA AJUSTABLE, 26000 LUMENES INCLUYE:CINTA AISLANTE, CADENA PARA SUJETAR MATERIAL, ANDAMIOS, MATERIAL, MANO DE OBRA, HERRAMIENTA, EQUIPO.	PZA	4.00
51586	SUMINISTRO E INSTALACIÓN DE CADENA TIPO VICTOR PARA COLGANTEAR LUMINARIAS,INCLUYE: MATERIALES, MANO DE OBRA, HERRAMIENTA, EQUIPO.	PZA	4.00
51033	Suministro e instalacion de APAGADOR SENCILLO LP-1T., 125V., 10 AMP. M-1.2 M., CON PLACA METALICA DORADA, DEL NUMERO DE VENTANAS REQUERIDAS, incluye: materiales, mano de obra, herramienta y equipo.	PZA	1.00
51002	SALIDA DE ALUMBRADO O CONTACTO C/CAJA DE LAMINA Y TUBO DE FO.P. DELGADA INCLUYE TODO LO NECESARIO P SU BUEN FUNCIONAMIENTO.	SAL	5.00
	IMPORTE DE INSTALACIONES ELECTRICAS		
	IMPORTE DE TECHUMBRE METALICA		
	PLAZA CIVICA		
	PRELIMINARES		
11061	LIMPIA, TRAZO Y NIVELACION DEL TERRENO (AREA DE EDIFICIOS). INCLUYE MATERIAL, MANO DE OBRA Y HERRAMIENTA.	M2	66.00
11001	DEMOLICION DE PISOS DE CONCRETO, INCLUYE ACARREO DE ESCOMBRO FUERA DE LA OBRA DEL MATERIAL NO UTILIZABLE.	M2	1.50
80049	DEMOLICION DE LOSA DE CONCRETO ARMADA. INCL. RETIRO DE ESCOMBRO DE MAT. NO UTILIZABLE	M2	66.00
	IMPORTE DE PRELIMINARES		
	ALBAÑILERIA		
11071	EXCAVACION A MANO EN TERRENO TIPO "A" INVESTIGADO EN OBRA CUALQUIER PROFUNDIDAD. INCLUYE AFINE TALUDES Y ACARREO DENTRO Y FUERA DE OBRA DE MATERIAL NO UTILIZADO.	M3	17.16
11132	SUMINISTRO DE MATERIAL INERTE PARA RELLENO, COMPACTADO CON EQUIPO Y AGUA EN CAPAS DE 20CM ESPESOR. INCLUYE ACARREO DENTRO DE LA OBRA, MANO DE OBRA Y HERRAMIENTA, MEDIR COMPACTADO.	M3	17.16
11121	RELLENO Y COMPACTACIÒN DE MATERIAL PRODUCTO DE EXC.C/PISON Y AGUA, EN CAPAS DE 20CM. INCLUYE ACARREO DENTRO DE LA OBRA, MANO DE OBRA Y HERRAMIENTA, MEDIR COMPACTO.	M3	17.16
31200	REFUERZO CON MALLA ELECTROSOLDADA 66-1010 EN PISOS, INCLUYE, MANO DE OBRA Y HERRAMIENTA, SUMINISTRO Y COLOCACION.	M2	66.00
31220	PISO CONCRETO F'C=150KG/CM2 10CM.ESPESOR ACABADO PULIDO O RAYA CON BROCHA DE PELO: LOSAS 3.06X2M. JUNTAS FRIAS ACABADO C/VOLT. INCLUYE, MANO DE OBRA Y HERRAMIENTA, CIMBRA DE FRONTERA.	M2	66.00
84818	FABRICACION DE BANQUETA RAMPA DE CONCRETO F'C= 150 KG/CM2, ACABADO ESCOBILLADO, INCLUYE: DENTELLON DE 15 X 20 CMS.	M2	1.50
	IMPORTE DE ALBAÑILERIA		
	VOLEIBOL		

INSTITUTO SINALOENSE DE LA INFRAESTRUCTURA FÍSICA EDUCATIVA
DIRECCIÓN DE PLANEACIÓN Y PROGRAMACIÓN
DEPARTAMENTO DE COSTOS

REHABILITACION DE AULA PARA BIBLIOTECA EN EDIFICIO "B", VITROPISO EN AULA EDIFICIO "H" PINTURA EN TECHUMBRE METALICA, LOSAS EN PLAZA CIVICA Y ANDADORES EN COBAES 20 PROFR. JESUS MANUEL IBARRA PEIRO UBICADO EN PERICOS, MPIO. DE MOCORITO, ESTADO DE SINALOA. C.C.T.: 25ECB0020N.

Núm de presupuesto: PLO6036
Fecha de propuesta: 11/mar./2026

Presupuesto

Clave	Descripción	Unidad	Cantidad
33070	SUMINISTRO Y COLOCACION DE POSTE CANCHA DE VOLEIBOL C/TUBOS FO.GALV. C-40 65 CM. LONG. 101 MM. DIAM., Y 2.05 M. X 75 MM. DIAM. AHOGADA EN BASE CONCRETO. INCLUYE MANO DE OBRA Y HERRAMIENTA.	PZA	2.00
90277	SUMINISTRO Y COLOCACIÓN DE RED DE YUTE, NYLON O PIOLA DE 0.10 X 0.10 MM MEDIDAS 9.50 M X 1.00 M LONGITUD DE FIJACIÓN-ARGOLLA 0.75 M, INCLUYE: BANDA DOBLE DE LONA BLANCA FINA DE 0.05 M DE ANCHO, MATERIAL, MANO DE OBRA, HERRAMIENTA, EQUIPO.	PZA	1.00
34056	PINTURA ESMALTE EN LINEAS DE CANCHA BASQUETBOL 0.05M DE ANCHO TRABAJO TERMINADO. INCLUYE MANO DE OBRA Y HERRAMIENTA. TRAZO LIMPIEZA Y PREPARACION DE LA SUPERFICIE.	ML	264.22
00005	SUMINISTRO Y COLOCACION DE TABLERO DE BASQUETBOL Y PREPARACION, INCLUYE: TODO LO NECESARIO PARA SU CORRECTA EJECUCION.	PZA	2.00
43136	POSTE METALICO A BASE DE DOS PERFILES 4MT-10 PARA SOPORTAR TRABE P/TABLERO DE CANCHA DE BASQUET, ALTURA SEGUN PLANO	PZA	2.00
43135	TRABE METALICA A BASE DE DOS PERFILES 4MT-10 PARA SOPORTAR TABLERO DE CANCHA DE BASQUETBOL, LONGITUD SEGUN PLANO	PZA	2.00
	IMPORTE DE VOLEIBOL		
	IMPORTE DE PLAZA CIVICA		
	ANDADORES Y RAMPAS DE ACCESO		
	PRELIMINARES		
80049	DEMOLICION DE LOSA DE CONCRETO ARMADA. INCL. RETIRO DE ESCOMBRO DE MAT. NO UTILIZABLE	M2	17.54
89658	DEMOLICION DE COLUMNAS Y DALAS DE DESPLANTE ARMADOS, INCLUYE RETIRO DE MATERIAL FUERA DE LA OBRA, TRABAJO TERMINADO.	ML	23.50
11008	DEMOLICION DE PISOS DE CONCRETO ARMADO C/VAR. O MALLA INCLUYE ACARREO DE ESCOMBRO, FUERA DE LA OBRA DEL MATERIAL NO UTILIZABLE.	M2	2.17
	IMPORTE DE PRELIMINARES		
	ALBAÑILERIA		
11071	EXCAVACION A MANO EN TERRENO TIPO "A" INVESTIGADO EN OBRA CUALQUIER PROFUNDIDAD. INCLUYE AFINE TALUDES Y ACARREO DENTRO Y FUERA DE OBRA DE MATERIAL NO UTILIZADO.	M3	4.56
11132	SUMINISTRO DE MATERIAL INERTE PARA RELLENO, COMPACTADO CON EQUIPO Y AGUA EN CAPAS DE 20CM ESPESOR. INCLUYE ACARREO DENTRO DE LA OBRA, MANO DE OBRA Y HERRAMIENTA, MEDIR COMPACTADO.	M3	4.56
11121	RELLENO Y COMPACTACIÒN DE MATERIAL PRODUCTO DE EXC.C/PISON Y AGUA, EN CAPAS DE 20CM. INCLUYE ACARREO DENTRO DE LA OBRA, MANO DE OBRA Y HERRAMIENTA, MEDIR COMPACTO.	M3	4.56
31016	CADENA O CASTILLO DE CONCRETO F`C=200 KG/CM2 15X20 CMS. ARMADA CON ARMEX. INCLUYE, MANO DE OBRA Y HERRAMIENTA, ARMADO, CIMBRADO, COLADO Y DESCIMBRADO.	ML	23.50
31200	REFUERZO CON MALLA ELECTROSOLDADA 66-1010 EN PISOS, INCLUYE, MANO DE OBRA Y HERRAMIENTA, SUMINISTRO Y COLOCACION.	M2	17.54

REHABILITACION DE AULA PARA BIBLIOTECA EN EDIFICIO "B", VITROPISO EN AULA EDIFICIO "H" PINTURA EN TECHUMBRE METALICA, LOSAS EN PLAZA CIVICA Y ANDADORES EN COBAES 20 PROFR. JESUS MANUEL IBARRA PEIRO UBICADO EN PERICOS, MPIO. DE MOCORITO, ESTADO DE SINALOA. C.C.T.: 25ECB0020N.

Presupuesto

Clave	Descripción	Unidad	Cantidad
31220	PISO CONCRETO F'C=150KG/CM2 10CM.ESPESOR ACABADO PULIDO O RAYA CON BROCHA DE PELO: LOSAS 3.06X2M. JUNTAS FRIAS ACABADO C/VOLT. INCLUYE, MANO DE OBRA Y HERRAMIENTA, CIMBRA DE FRONTERA.	M2	17.54
84818	FABRICACION DE BANQUETA RAMPA DE CONCRETO F'C= 150 KG/CM2, ACABADO ESCOBILLADO, INCLUYE: DENTELLON DE 15 X 20 CMS.	M2	1.50
	IMPORTE DE ALBAÑILERIA		
	IMPORTE DE ANDADORES Y RAMPAS DE ACCESO		
	REHABILITACION DE EDIFICIO H ESTRUCTURA A-84		
	PRELIMINARES		
84014	PICADO DE PISO PULIDO PARA RECIBIR VITROPISO, INCLUYE: TODO LO NECESARIO PARA SU CORRECTA EJECUCION.	M2	63.00
80049	DEMOLICION DE LOSA DE CONCRETO ARMADA. INCL. RETIRO DE ESCOMBRO DE MAT. NO UTILIZABLE	M2	24.60
89630	QUITAR CANCELERIA, INC. RETIRO DE MATERIAL FUERA DE OBRA, TRABAJO TERMINADO.	M2	18.90
84051	RETIRO DE AIRE ACONDICIONADO DE VENTANA Y SELLADO DE CLARO CON MURO DE TABIQUE ROJO, APLANADO	PZA	4.00
80016	DESMONTAR LAMPARA DE 2 X 39 WATTS, INCLUYE: TODO LO NECESARIO PARA SU CORRECTA EJECUCION.	PZA	8.00
	IMPORTE DE PRELIMINARES		
	ALBAÑILERIA		
85075	SUM. Y COL. DE VITROPISO INTERCERAMIC 40x40 MODELO METALLIC II ALUMINUM , INCL. PREPARACION DE SUP. RECORTES, BOQUILLAS TRABAJO TERMINADO.	M2	63.00
85096	S. Y C. DE ZOCLO INTERCERAMIC METALLIC II ALUMINUM EMBOQUILLADO DE COLOR DE 1 CM ESP. INCLUYE CORTES, TRABAJO TERMINADO	ML	26.75
11071	EXCAVACION A MANO EN TERRENO TIPO "A" INVESTIGADO EN OBRA CUALQUIER PROFUNDIDAD. INCLUYE AFINE TALUDES Y ACARREO DENTRO Y FUERA DE OBRA DE MATERIAL NO UTILIZADO.	M3	6.40
11132	SUMINISTRO DE MATERIAL INERTE PARA RELLENO, COMPACTADO CON EQUIPO Y AGUA EN CAPAS DE 20CM ESPESOR. INCLUYE ACARREO DENTRO DE LA OBRA, MANO DE OBRA Y HERRAMIENTA, MEDIR COMPACTADO.	M3	6.40
11121	RELLENO Y COMPACTACIÒN DE MATERIAL PRODUCTO DE EXC.C/PISON Y AGUA, EN CAPAS DE 20CM. INCLUYE ACARREO DENTRO DE LA OBRA, MANO DE OBRA Y HERRAMIENTA, MEDIR COMPACTO.	M3	6.40
31200	REFUERZO CON MALLA ELECTROSOLDADA 66-1010 EN PISOS, INCLUYE, MANO DE OBRA Y HERRAMIENTA, SUMINISTRO Y COLOCACION.	M2	24.60
31220	PISO CONCRETO F'C=150KG/CM2 10CM.ESPESOR ACABADO PULIDO O RAYA CON BROCHA DE PELO: LOSAS 3.06X2M. JUNTAS FRIAS ACABADO C/VOLT. INCLUYE, MANO DE OBRA Y HERRAMIENTA, CIMBRA DE FRONTERA.	M2	24.60
34003	PINTURA VINILICA VINIMEX DE COMEX Y/O SIMILAR LAVABLE, MUROS, COLUMNAS, TRABES Y PLAFONES, INCLUYE: PREPARAR SUPERFICIE, REBABEAR, PLASTE NECESARIOY ZOCLO, MANO DE OBRA Y HERRAMIENTA.	M2	73.20

REHABILITACION DE AULA PARA BIBLIOTECA EN EDIFICIO "B", VITROPISO EN AULA EDIFICIO "H" PINTURA EN TECHUMBRE METALICA, LOSAS EN PLAZA CIVICA Y ANDADORES EN COBAES 20 PROFR. JESUS MANUEL IBARRA PEIRO UBICADO EN PERICOS, MPIO. DE MOCORITO, ESTADO DE SINALOA. C.C.T.: 25ECB0020N.

Núm de presupuesto: PLO6036
Fecha de propuesta: 11/mar./2026

Presupuesto

Clave	Descripción	Unidad	Cantidad
34005	PINTURA ESMALTE ALKIDAL EN APLANADOS DE PLAFONES, TRABES, COLUMNAS Y MUROS. INCLUYE MANO DE OBRA Y HERRAMIENTA. LIMPIEZA, RESANAR,TRABAJO TERMINADO.	M2	57.20
	IMPORTE DE ALBAÑILERIA		
	HERRERIA Y CANCELERIA		
87756	SUMINISTRO Y COLOCACION DE PINTURA ESMALTE EN HERRERIA AMBOS LADOS, TRABAJO TERMINADO.	M2	42.80
89644	SUMINISTRO Y COLOCACION DE CANCELERIA DE ALUMINIO DE 2" NATURAL Y CRISTAL DE 6MM INCLUYE REPISON, TRABAJO TERMINADO.	M2	37.80
34012	PINTURA ESMALTE ALKIDAL EN PUERTAS Y MAMPARAS DE LAM, ESTRIADA, TRABAJO TERMINADO, INCLUYE MANO DE OBRA Y HERRAMIENTA.LIMPIEZAS Y PREPARACION DE LA SUPERFICIE.	M2	2.00
81200	RECORTE DE PUERTA METALICA EN PARTE BAJA. INCL.RETIRO Y COLOCACION, PINTURA ESMALTE Y SOLDADURA. TRABAJO TERMINADO.	PZA	1.00
82001	SUMINISTRO Y COLOCACION DE PROTECCION A BASE DE CUADRADO DE 1/2 ", COLOCADO A 12 CMS. VERTICALES Y A 20 CMS. HOR., INCLUYE PERFIL ANGULAR 1" X 1" Y PINTURA ANTICORROSIVA.	M2	4.00
	IMPORTE DE HERRERIA Y CANCELERIA		
	INSTALACIONES		
81011	SALIDA ELECTRICA DE FUERZA 220 PARA AIRE ACONDICIONADO.	SAL	2.00
98456	BASE PARA MINISPLIT DE 1.20 X 0.60 X 0.10 MTS. INCLUYE: MATERIALES, MANO DE OBRA, HERRAMIENTA Y EQUIPO.	PZA	2.00
85755	SUMINISTRO Y APLICACION DE PRIMARIO ASFALTICO/CALAFATEAR CEMENTO PLASTICO COL. PREFABRICADO IMPERM. MULTICAPA "APP" 4 MM.	M2	2.00
90006	SUMINISTRO Y COLOCACIÓN DE FORRO AISLANTE ARMAFLEX ,COLOCACIÓN DE CINTA MOMIA EN TUBERÍA CONDENSADORA INCLUYE:HERRAMIENTA,EQUIPO Y TODO LO NECESARIO PARA SU CORRECTA EJECUCIÓN.	PZA	2.00
90007	SUMINISTRO Y APLICACIÓN DE IMPERMEABILIZANTE ELASTOMERICO BLANCO, AL FORRO AISLANTE DE LA CONDENSADORA A UNA MANO DE ELASTOMERICO,SE COLOCARA LA MALLA MEMBRANA Y ARRIBA OTRA CAPA DE ELASTOMERICO PARA PROTEGER LA MALLA,INCLUYE: APLICACIÓN DE IMPERMEABILIZANTE,COLOCACIÓN DE MALLA,HERRAMIENTA,EQUIPO Y TODO LO NECESARIO PARA SU CORRECTA EJECUCIÓN.	PZA	2.00
10042	PREPARACION PARA MINISPLIT CON TUBO DE 1" DIAM. PARA DESAGUE DE 3.50 MTS. Y TUBO PVC 3" PARA CONEXION EN AZOTEA DE 1.50 MTS.	PZA	2.00
81035	INSTALACIÓN DE TUBO CONECTOR Y MANGUERA DE DRENAJE PARA LA CONEXIÓN DE UNIDAD INTERIOR Y EXTERIOR DE MINISPLIT, INCLUYE: ABRIR ORIFICIO PARA EL PASO DE LA TUBERÍA, RESANES, MATERIAL Y MANO DE OBRA	PZA	2.00
10040	CONEXION PARA MINISPLIT CON TUBO DE COBRE FLEXIBLE DE 1" DIAM. Y 2 CABLES No. 8+1 CABLE No. 10 PARA TIERRA, 4.00 MTS. INCLUYE; MATERIALES, MANO DE OBRA, HERRAMIENTA Y EQUIPO.	PZA	2.00
99254	SUMINISTRO Y COLOCACION DE MINISPLIT DE 2 TONELADAS. INCLUYE: INSTALACION , MATERIAL, MANO DE OBRA, HERRAMIENTA Y EQUIPO Y TODO LO NECESARIO.	PZA	2.00

INSTITUTO SINALOENSE DE LA INFRAESTRUCTURA FÍSICA EDUCATIVA
DIRECCIÓN DE PLANEACIÓN Y PROGRAMACIÓN
DEPARTAMENTO DE COSTOS

REHABILITACION DE AULA PARA BIBLIOTECA EN EDIFICIO "B", VITROPISO EN AULA EDIFICIO "H" PINTURA EN TECHUMBRE METALICA, LOSAS EN PLAZA CIVICA Y ANDADORES EN COBAES 20 PROFR. JESUS MANUEL IBARRA PEIRO UBICADO EN PERICOS, MPIO. DE MOCORITO, ESTADO DE SINALOA. C.C.T.: 25ECB0020N.

Núm de presupuesto: PLO6036
Fecha de propuesta: 11/mar./2026

Presupuesto

Clave	Descripción	Unidad	Cantidad
ELEC.LUM17W	SUMINISTRO E INSTALACION DE LUMINARIO 2X17 W, INCLUYE; LUMINARIO 2X17 W A PRUEBA DE POLVO Y HUMEDAD, MANO DE OBRA, HERRAMIENTA, EQUIPO Y TODO LO NECESARIO PARA SU CORRECTA INSTALACION.	PZA	8.00
	IMPORTE DE INSTALACIONES		
	IMPORTE DE REHABILITACION DE EDIFICIO H ESTRUCTURA A-84		
	IVA (16.00%)		

ELABORO: ING. CARMEN VALENZUELA
DEPTO DE COSTOS

ING. ADOLFO CABANILLAS CHAVEZ
JEFE DEL DEPTO. DE COSTOS