

PLANTA ARQUITECTONICA BAJA

ESCALA 1:75

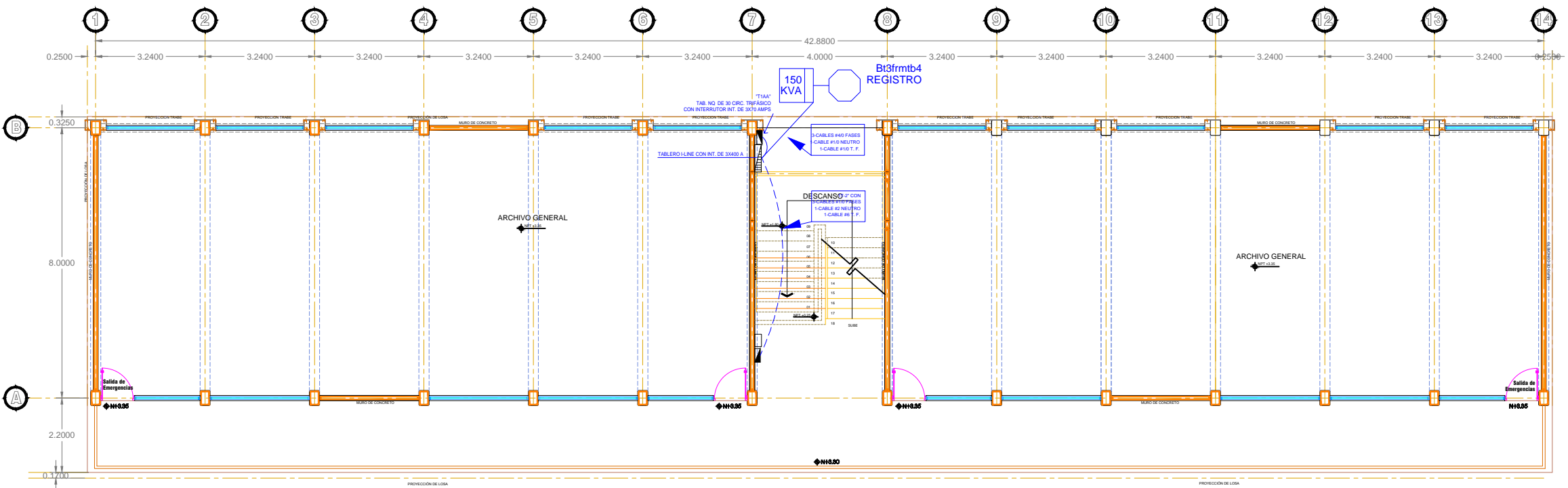

PLANTA ARQUITECTONICA DE PRIMER NIVEL

ESCALA 1:75



UNIVERSIDAD AUTÓNOMA DE SINALOA

RECTOR:
DR. JESÚS MADUEÑA MOLINA

DIRECTOR DE CONSTRUCCIÓN Y MANTENIMIENTO:
ARQ. JORGE PÉREZ RUBIO

DEPARTAMENTO DE PLANEACIÓN Y PROYECTOS:
ARQ. MARIA CLAUDIA LÓPEZ SERRANO

ADMINISTRACIÓN, DIFUSIÓN Y EXTENSIÓN

OFICINAS ADMINISTRATIVAS
ARCHIVO UNIVERSITARIO
CAMPUS RAFAEL BUELNA TENORIO

SIMBOLOGÍA

LOCALIZACIÓN

PROYECTO

PROYECTO
**ARCHIVO
UNIVERSITARIO
MODULO 1**

CONTENIDO
PLANTA ARQUITECTÓNICA BAJA
PLANTA ARQUITECTÓNICA PRIMER NIVEL
TABLEROS Y ALIMENTADORES
UBICACIÓN
CAMPUS RAFAEL BUELNA TENORIO,
CULIACÁN, SINALOA.

RUTA DE ARCHIVO:
ESC.UAS-PROYECTOS/JMM/ZC/AVO.UNIVERSITARIO
ESCALA: FECHA:
1: 75 02/SEP/2021

ACTUALIZACIÓN DE LEVANTAMIENTO:

PROYECTO ARQUITECTÓNICO:
M.C. TERESA GRANADOS LOZA

DIBUJO:
M.C. TERESA GRANADOS LOZA

COORDINADOR EJECUTIVO:

PROYECTO ESTRUCTURAL:

PROYECTO ELÉCTRICO:
ING. ENRIQUE FELIX AVENDAÑO

CLAVE:
ADE-AVOUNIV-IELE-007