

Tipo de Comprobante: I - Ingreso

Serie:

Folio: 4911

Fecha: 07/Sep/2023 12:44:15

Lugar de expedición (C.P.) 82400

Emisor

COLEON

RFC: COL11012631A

Régimen Fiscal: 626 - Régimen Simplificado de Confianza

Domicilio:

CALLE HIDALGO 46 PONIENTE CENTRO ESCUINAPA SINALOA México 82400

Método de Pago: PPD - Pago en parcialidades o diferido

Forma de Pago: 99 - Por definir

Tipo de cambio: 1.00000

Moneda: MXN - Peso Mexicano

Receptor

Cliente: MUNICIPIO DE ESCUINAPA

RFC: MES860102MF0

Uso CFDI: G03 - Gastos en general

Exportación:

Domicilio Fiscal: 82400

Régimen Fiscal: 603 - Personas Morales con Fines no Lucrativos

Domicilio: PALACIO MUNICIPAL S/N Escuinapa Centro Escuinapa Sinaloa México 82400

Información de cancelación

Motivo de cancelación:

Folio relacionado:

Cantidad	Unidad	Clave Unid ad SAT	Clave Prod/Ser vicio	Descripción	Valor unitario	Descuento	Impuestos	Importe
1.00000	SERVICIO	E48 - Unidad de servicio	72101513 - Servicio de construcción fuera del sitio (offsite)	TRABAJOS DEPAGO DE ESTIMACION 01 (UNO)CONTRATO /FAISMUN/URB/2023-026*CONSTRUCCION DE PAVIMENTO HIDRAULICO EN CALLE ALVARO OBREGON ENTRE CALLE JIMENEZ Y MARIANO ABASOLO, COL. FRANCISCO I MADERO, ESCUINAPA, SINALOA.IMPORTE ESTIMACION SIN IVA \$ 1, 716, 135.61AMORTIZACION DEL ANTICIPO 35% \$ 600, 647.46DEDUCCIONES0.3% DE INSP. Y VIG. SFP \$ 51, 484.06TOTAL DE DEDUCCIONES \$ 51, 484.06SUBTOTAL BASE DE IVA \$ 1, 115, 487.94IVA 16% \$ 178, 478.07TOTAL \$ 1, 293, 966.01SUMA DE DEDUCCIONES (51, 484.06)= \$ 51, 484.06TOTAL NETO A RECIBIR \$ 1, 242, 481.95	\$1,115,487.94	\$0.00	IVA, - Importe: 178478.07	\$1,115,487.94

CFDI RELACIONADOS

Tipo de relación:

Lista de CFDI's relacionados:

Total con letra:

un millón doscientos noventa y tres mil novecientos sesenta y seis Pesos 01/100 M.N.

Subtotal: \$1,115,487.94

Descuentos:

I.E.S.P.S \$0.00

I.V.A: \$178,478.07

Retención I.S.R: \$0.00

Retención I.V.A: \$0.00

Total: \$1,293,966.01



Este documento es una representación impresa de un CFDI

Serie del Certificado del emisor: 00001000000503580641

Folio Fiscal: 50D8EBEC-20BE-4C2C-BF69-3E87EBBF3D9

No. de serie del Certificado del SAT: 00001000000505142236

Fecha y hora de certificación: 2023-09-07T13:44:19

Sello digital del CFDI

gKA4x3krd73L1mvoth2cUVBQV0Uliq+viFaZwZfHT8SnAVYIBg9gmJ3SwAQCrgB6armZzIhiHk/+XaYocLzKXdX6q+TdQmpr/CUXpPhTU6B8fB3zVxKfho+3K5NguYpAQnE5a3GbH4ZgMEqGnSRsOg6AF7XnbpBL/d148Lp3W36WsyeebwVEkb0gNZ7YzrsMAu3P1ruNi3gOsOcVlwKfKq4BID6TaFX2b6+KykdIDUBkNfSsoSza6MFBpcAMJRTRVh68+/cmYDBy/8oZsictnewxZG3Q+SINPL8LABVyG3q1WgD3PXrMkn2V2NSb0PXWFMFNEFW3DGySH9f2EDHnwLw==

Sello del SAT

DeudNzHUSqeEBQ+LekRWpNzkkbdKaCN5nqvVP9wbpfxyNMQ/DD24Q28nglSNMhoSHVnggsiFF+IUz/0QTnxZq5rbimzN6v4nU0ZTI9Rx6i10xNYbfr3L/Gzbe6sPWXCafEyeEHImFKIsqGC3gcfqYw7sP0DS1W0AAeoDUit1Mxpa+shJTKQbhjut6kFPS/wQ8lrhuFwng+TNHPTICEHDlylznIDth5795r+ms4hV36x8nkZM/WXuu7xbY/hgXsaQjDBdVwk9bz8VmpwP3iNKJgfSIH+qH8rTX38/IM5gRwa1qsvCHqj6gJBjFGTUEAEN9LluFupeU6Nfyrz4UzEQ==

Cadena original del complemento de certificación digital del SAT

||1.1|50D8EBEC-20BE-4C2C-BF69-3E87EBBF3D9|2023-09-07T13:44:19|MAS0810247C0|gKA4x3krd73L1mvoth2cUVBQV0Uliq+viFaZwZfHT8SnAVYIBg9gmJ3SwAQCrgB6armZzIhiHk/+XaYocLzKXdX6q+TdQmpr/CUXpPhTU6B8fB3zVxKfho+3K5NguYpAQnE5a3GbH4ZgMEqGnSRsOg6AF7XnbpBL/d148Lp3W36WsyeebwVEkb0gNZ7YzrsMAu3P1ruNi3gOsOcVlwKfKq4BID6TaFX2b6+KykdIDUBkNfSsoSza6MFBpcAMJRTRVh68+/cmYDBy/8oZsictnewxZG3Q+SINPL8LABVyG3q1WgD3PXrMkn2V2NSb0PXWFMFNEFW3DGySH9f2EDHnwLw==|00001000000505142236||

RECIBO No: 01

CONTRATISTA:	COLEON S.A DE C.V.	FECHA :	28-ago-23
DOMICILIO:		ESTIMACION No:	01
DOMICILIO - CALLE HIDALGO N°. 46 PONIENTE COLONIA CENTRO, ESCUINAPA, SINALOA.			
R.F.C.	UBICACION:	PERIODO:	
COL11012631A	ESCUINAPA, SINALOA.	DEL	12-jul-23
	I.M.S.S.	AL	25-ago-23
	0		

CONTRATO:	ESC-DOSPE/FAISMUN/URB/2023-026	FECHA DE CONTRATO:	09-jul-23
		PERIODO DE EJECUCION DEL CONTRATO:	
		INICIO:	10-jul-23
		TERMINACION:	07-oct-23

DESCRIPCION:
"CONSTRUCCION DE PAVIMENTO HIDRAULICO EN CALLE ALVARO OBREGON ENTRE CALLE JIMENEZ Y MARIANO ABASOLO, COL. FRANCISCO I MADERO, ESCUINAPA, SINALOA."

CONTRATO NO:
ESC-DOSPE/FAISMUN/URB/2023-026

IMPORTE SIN IVA	IMPORTE CON IVA	35% ANTICIPO	TOTAL DE CONTRATO:
\$1,716,135.61	\$1,990,717.31	\$600,647.46	\$1,990,717.31

RECIBI DEL H. AYUNTAMIENTO DE ESCUINAPA LA CANTIDAD DE: BUENO POR: \$ 1,242,481.95

\$ 1,242,481.95 (SON: UN MILLON DOSCIENTOS CUARENTA Y DOS MIL CUATROCIENTOS OCHENTA Y UN PESOS 95/100 M. N.)

EN PAGO DE ESTIMACION 01

DEDUCCIONES:		CALCULO DE ESTIMACION	
AMORTIZACION ANTICIPO 35% (*)	\$ 600,647.46	TOTAL DE LA OBRA EJECUTADA SIN IVA	1,115,487.94
MAS I.V.A.	\$ 96,103.59	MAS I.V.A 16 %	\$ 178,478.07
TOTAL AMORTIZACION DE ANTICIPO	600,647.46	TOTAL DE LA OBRA EJECUTADA CON IVA	\$ 1,293,966.02
3% SFP INSP. OBRAS: (*)	\$ 51,484.06	MENOS DEDUCCIONES 3% DE INSPECCION Y VIGILANCIA:	\$ 51,484.06
2 AL MILLAR C.M.I.C.	\$ -		
TOTAL DEDUCCIONES	51,484.06		
(*) DEL IMPORTE EJECUTADO CON IVA		SALDO A PAGAR:	1,242,481.95

<p>AUTORIZO</p> <p>Ing. Jesus Ramon Contreras Sandoval Director de Obras, Servicios Publicos Y Ecologia</p>	<p>CONTRATISTA</p> <p>Ing. Marco Polo Arroyo Prado COLEON S.A. DE C.V. Representante Legal</p>
<p>SUPERVISOR DE OBRA</p> <p>Arq. Cesar Gpe. Medina Contreras</p>	

CONTRATISTA: COLEON S.A DE C.V.

DOMICILIO - CALLE HIDALGO N°. 46 PONIENTE COLONIA CENTR
ESCUINAPA, SINALOA.

R.F.C. I.M.S.S.

COL11012631A

DEPENDENCIA:

H. AYUNTAMIENTO DE ESCUINAPA, SINALOA.

DIRECCION DE OBRAS, SERVICIOS PUBLICOS Y ECOLOGIA

ESTADO DE CUENTA

CONTRATO ESC-DOSPE/FAISMUN/URB/2023-026

ESTIMACION: 01
MUNICIPIO: ESCUINAPA,
SINALOA

LOCALIDAD: ESCUINAPA, SINALOA.

DESCRIPCION: "CONSTRUCCION DE PAVIMENTO HIDRAULICO EN CALLE ALVARO OBREGON
ENTRE CALLE JIMENEZ Y MARIANO ABASOLO, COL. FRANCISCO I MADERO,
ESCUINAPA, SINALOA."

FECHA APROB.

PERIODO DE CONTRATO DEL: 10-jul-23 AL 07-oct-23

IMPORTE DE OBRA: \$1,716,135.61 CONVENIO ADICIONAL:
IMPORTE DE ANTICIPO DE OBRA: \$600,647.46 PERIODO CONVENIO ADICIONAL:
IMPORTE TOTAL DE CONTRATO: \$1,990,717.31

DEL

AL

No. DE ESTIMACION	PERIODO	IMPORTE ESTIMACION \$	IMPORTE \$	SIN IVA \$	3% A INSP DE OBRAS \$	AMORTIZACION ANTICIPO 35%	TOTAL DEDUCCIONES SIN IVA	TOTAL DE MONTO CON IVA:	LIQUIDO A PAGAR
01	12-jul-23	\$1,990,717.07	\$ 1,716,135.40	\$ 1,716,135.40	\$ 51,484.06	600,647.46	1,115,487.94	\$1,293,966.02	\$1,242,481.95
TOTALES:		\$ 1,990,717.07	\$ 1,716,135.40	\$ 1,716,135.40	\$ 51,484.06	\$ 600,647.46	\$ 1,115,487.94	\$1,293,966.02	\$1,242,481.95
SALDO DEL CONTRATO:		\$0.24 SALDO DE ANTICIPO POR AMORTIZAR: \$0.00							

AUTORIZO

Ing. Jesus Ramon Contreras Sandoval
Director de Obras, Servicios Publicos Y Ecologia

CONTRATISTA

Ing. Marco Polo Arroyo Prado
COLEON S.A. DE C.V.
Representante Legal

SUPERVISOR DE OBRA

Arq. Cesar Gpe. Medina Contreras

COLEON S.A DE C.V.

DOMICILIO - CALLE HIDALGO N°. 46 PONIENTE COLONIA CENTRO,
ESCUINAPA, SINALOA.

R.F.C. I.M.S.S.

COL11012631A



DEPENDENCIA:
H. AYUNTAMIENTO DE ESCUINAPA, SINALOA.

DIRECCION DE OBRAS, SERVICIOS PUBLICOS Y ECOLOGIA

RESUMEN DE ESTIMACION

CONTRATO ESC-DOSPE/FAISMUN/URB/2023-026

LOCALIDAD: MUNICIPIO DE ESCUINAPA

ESTIMACION:
MUNICIPIO: ESCUINAPA,
SINALOA

DESCRIPCION: "CONSTRUCCION DE PAVIMENTO HIDRAULICO EN CALLE ALVARO OBREGON ENTRE CALLE JIMENEZ Y MARIANO ABASOLO,
COL. FRANCISCO I MADERO, ESCUINAPA, SINALOA."

IMPORTE DE OBRA:	\$1,716,135.61
IMPORTE DE ANTICIPO DE OBRA:	\$600,647.46
IMPORTE TOTAL DE CONTRATO:	\$1,990,717.31

"CONSTRUCCION DE PAVIMENTO HIDRAULICO EN CALLE
ALVARO OBREGON ENTRE CALLE JIMENEZ Y MARIANO
ABASOLO, COL. FRANCISCO I MADERO, ESCUINAPA,
SINALOA."

\$ 1,716,135.40

TOTAL = \$ 1,716,135.40

TOTAL CON IVA= \$ 1,990,717.07

CONTRATISTA

Ing. Marco Polo Arroyo Prado
COLEON S.A. DE C.V.
Representante Legal

AUTORIZO

Ing. Jesus Ramon Contreras Sandoval
Director de Obras, Servicios Publicos Y Ecologia

SUPERVISOR DE OBRA

Arq. Cesar Gpe. Medina Contreras

COLEON S.A DE C.V.

DOMICILIO - CALLE HIDALGO N.º 46 PONIENTE COLONIA CENTRO,
ESCUINAPA, SINALOA.
R.F.C. I.M.S.S.
COL11012631A



DEPENDENCIA:
H. AYUNTAMIENTO DE ESCUINAPA, SINALOA.

DIRECCION DE OBRAS, SERVICIOS PUBLICOS Y ECOLOGIA

CONTRATO ESC-DOSPE/FAISMUN/URB/2023-026		ESTIMACION: 01	
LOCALIDAD	ESCUINAPA, SINALOA	MUNICIPIO:	ESCUINAPA, SINALOA
DESCRIPCION	"CONSTRUCCION DE PAVIMENTO HIDRAULICO EN CALLE ALVARO OBREGON ENTRE CALLE JIMENEZ Y MARIANO ABASOLO, COL. FRANCISCO I MADERO, ESCUINAPA, SINALOA."		

IMPORTE DE OBRA:	\$1,716,135.61
IMPORTE DE ANTICIPO DE OBRA:	\$600,647.46
IMPORTE TOTAL DE CONTRATO:	\$1,990,717.31

CLAVE	CONCEPTO	UNIDA D	SEGUN PROYECTO			HASTA ESTA ESTIM.	HASTA ESTA ESTIM ANT.	EXCEDENTE	DE ESTA ESTIMACION	IMPORTE
			VOL	PU	\$					
PAVIMENTO										
PRELIMINARES										
PU-01	LIMPIEZA, TRAZO Y NIVELACION DE TERRENO NATURAL	m2	1,596.00	\$10.00	\$15,960.00	1,786.95	0.00	190.95	1,786.95	\$17,869.50
DESVALME Y CORTE										
PU-02	EXCAVACION EN MATERIAL TIPO II PARA ALOJAR BASE, SUB-BASE Y PAVIMENTO. NOTA: (EN ESTE CONCEPTO SE REALIZA LA EXCAVACION A BASE DEL PROYECTO EJECUTIVO PARA REALIZAR LOS TRABAJOS CORRESPONDIENTE DEL PROYECTO, ESTO PARA DAR LOS NIVELES ADECUADOS A LA EJECUCION)	m3	877.80	\$61.83	\$54,274.37	892.80	0.00	15.00	892.80	\$55,201.72
ACARREOS PARA TERRACERIAS										
PU-03	CARGA Y ACARREO DE MATERIAL PRODUCTO DE EXCAVACION A 1ER. KM.	m3	877.80	\$57.82	\$50,754.40	892.80	0.00	15.00	892.80	\$51,621.59
PU-04	ACARREO DE MATERIAL A KM. SUB A 10 KM	m3/km	877.80	\$11.39	\$9,998.14	892.80	0.00	15.00	892.80	\$10,168.97
TERRAPLENES										
PU-05	AFINE Y COMPACTADO PROCTOR AL 85% PROCTOR, DE TERRENO NATURAL PARA RECIBIR TERRACERIAS.	m2	1,596.00	\$29.57	\$47,193.72	1,623.27	0.00	27.27	1,623.27	\$48,000.08
PU-06	SUMINISTRO Y COLOCACION DE MATERIAL DE BANCO PARA BASE, DE 20 CM DE ESPESOR.	m3	319.20	\$550.98	\$175,872.82	289.37	EL MONTO	-29.83	289.37	\$159,438.18
PU-07	SUMINISTRO Y COLOCACION DE MATERIAL DE BANCO PARA SUB-BASE DE 20 CM DE ESPESOR	m3	319.20	\$426.05	\$135,995.16	324.65	0.00	5.45	324.65	\$138,318.80
PU-08	SUMINISTRO Y COLOCACION DE RIEGO DE IMPREGNACION A RAZON DE 1.5 LTS/M2 PARAPROTEGER TERRACERIA, INCLUYE ARENA PARA SU PROTECCION.	m2	1,596.00	\$44.68	\$71,309.28	1,623.27	0.00	27.27	1,623.27	\$72,527.68
GUARNICIONES										
PU-09	SUMINISTRO Y COLOCACION DE GUARNICION TIPO "L" DE 60 CM CON CONCRETO F'c= 200 KG/CM2 Y 15 CM EN CORONA Y 20 CM DE BASE. INCLUYE, EXCAVACION, CIMBRA, MATERIALES, MANO DE OBRA Y HERRAMIENTA.	ml	266.00	\$498.91	\$132,710.06	377.07	0.00	111.07	377.07	\$188,123.99
CONCRETO HIDRAULICO										
PU-10	SUMINISTRO Y COLOCACION DE LOSA DE CONCRETO F'c=250 KG/CM2 DE 15 CM DE ESPESOR INCLUYE CIMBRA, DESCIMBRA Y MANO DE OBRA. NOTA: (LOS PRECIOS DE ESTE CONCEPTOS ESTAN SUJETOS AL MERCADO DEL COSTO DE LOS INSUMOS EN ESTA ZONA, COMO TAMBIEN LA MANO DE OBRA)	m2	1,436.00	\$635.50	\$912,578.00	1,396.82	0.00	0.00	1,396.82	\$887,679.54
PU-11	CALAFATEO CON EMULSION ASFALTICA EN CALIENTE ENJUNTAS DE CONTRACCION , INCLUYE MATERIAL Y MANO DE OBRA.	ml	1,436.00	\$33.48	\$48,077.28	565.62	0.00	0.00	565.62	\$18,936.96
LABORATORIO										
PU-15.	CONTROL DE CALIDAD, EN AFINE DEL TERRENO NATURAL, SUB-BASE, EN BASE, EN CONCRETO DE GUARNICION, EN LOSA DE PAVIMENTO, PRUEBA HIDROESTATICA O REFERENTE AL TIPO DE PROYECTO, INCLUYE; HERRAMIENTAS, EQUIPO, MANO DE OBRA Y TODO LO NECESARIO PARA SU CORRECTA EJECUCION.	visita	3.00	\$4,168.54	\$12,505.62	3.00	0.00	0.00	3.00	\$12,505.62

COLEON S.A. DE C.V.

DOMICILIO - CALLE HIDALGO N°. 46 PONIENTE COLONIA CENTRO,
ESCUINAPA, SINALOA.
R.F.C. I.M.S.S.
COL11012831A



DEPENDENCIA:
H. AYUNTAMIENTO DE ESCUINAPA, SINALOA.

DIRECCION DE OBRAS, SERVICIOS PUBLICOS Y ECOLOGIA

ESTIMACION

CONTRATO ESC-DOSPE/FAISMUN/URB/2023-026

LOCALIDAD ESCUINAPA,
SINALOA

ESTIMACION: 01

MUNICIPIO: ESCUINAPA,
SINALOA

DESCRIPCION "CONSTRUCCION DE PAVIMENTO HIDRAULICO EN CALLE ALVARO OBREGON ENTRE CALLE JIMENEZ Y MARIANO ABASOLO,
COL. FRANCISCO I MADERO, ESCUINAPA, SINALOA."

IMPORTE DE OBRA: \$1,716,135.61
IMPORTE DE ANTICIPO DE OBRA: \$600,647.46
IMPORTE TOTAL DE CONTRATO: \$1,990,717.31

CLAVE	CONCEPTO	UNIDA D	SEGUN PROYECTO			HASTA ESTA ESTIM.	HASTA ESTIM ANT.	EXCEDENTE	DE ESTA ESTIMACION	IMPORTE
			VOL	PU	\$					
OBRAS COMPLEMENTARIAS										
PU-14	PINTURA DE ESMALTE EN GUARNICIONES HASTA 40 CM DE DESARROLLO. TRABAJO TERMINADO, INCLUYE: LIMPIEZA Y PREPARACIÓN DE LA SUPERFICIE, SUMINISTRO Y APLICACIÓN.	ml	266.00	\$112.34	\$29,882.44	306.59	0.00	40.59	306.59	\$34,442.32
PU-13	LIMPIEZA GENERAL DE LA OBRA, INCLUYE ACARREO DEL SOBRANTE DENTRO Y FUERA DE LA OBRA, A TIRO LIBRE	m2	1,596.00	\$11.92	\$19,024.32	1,786.95	0.00	190.95	1,786.95	\$21,300.44
TOTAL DE PAVIMENTO HIDRAULICO EN CALLE 12 DE OCTUBRE:										\$1,716,135.40
TOTAL DE PAVIMENTO HIDRAULICO:										\$1,716,135.40
TOTAL DE TERMINACION DE OBRA:										\$1,716,135.40
TOTAL DE ESTIMACION CON IVA:										\$1,990,717.07

REVISO

Arq. Cesar Gpe. Medina Contreras
Supervisor de Obras Publicas

AUTORIZO

Ing. Jesus Ramon Contreras Sandoval
Director de Obras, Servicios Publicos Y Ecologia

CONTRATISTA

Ing. Marco Polo Arroyo Prado
COLEON S.A. DE C.V.
Representante Legal

COLEON S.A DE C.V.
 NOMBRE
 DOMICILIO - CALLE HIDALGO N°. 46 PONIENTE COLONIA CENTRO, ESCUINAPA, SINALOA.
 R.F.C. COL11012631A I.M.S.S.



DEPENDENCIA:
 H. AYUNTAMIENTO DE ESCUINAPA, SINALOA.
 DIRECCION DE OBRAS, SERVICIOS PUBLICOS Y ECOLOGIA

NUMEROS GENERADORES

CONTRATO: ESC-DOSPE/FAISMUN/URB/2023-026 LOCALIDAD: MUNICIPIO DE ESCUINAPA ESTIMACION: 01
 DESCRIPCION: "CONSTRUCCION DE PAVIMENTO HIDRAULICO EN CALLE ALVARO OBREGON ENTRE CALLE JIMENEZ Y MARIANO ABASOLO, COL. FRANCISCO I MADERO, ESCUINAPA, SINALOA." MUNICIPIO: ESCUINAPA, SINALOA

CLAVE	CONCEPTO	UNIDAD	LOCALIZACION		LARGO	ANCHO	ALTO	RESULTADO	OBSERVACION
			TRAMO	PZAS					
TOTAL DE SUB-BASE: 324.85									
PU-08	SUMINISTRO Y COLOCACION DE RIEGO DE IMPREGNACION A RAZON DE 1.5 LTS/M2 PARAPROTEGER TERRACERIA, INCLUYE ARENA PARA SU PROTECCION.	m2						1,623.27	EL VOLUMEN GENERADO ES EL MISMO DEL AFINE DEL TERRENO NATURAL.
TOTAL DE IMPREGNACION: 1,623.27									
GUARNICIONES									
PU-09	SUMINISTRO Y COLOCACION DE GUARNICION TIPO "L" DE 60 CM CON CONCRETO F'c= 200 KG/CM2 Y 15 CM EN CORONA Y 20 CM DE BASE. INCLUYE, EXCAVACION, CIMBRA, MATERIALES, MANO DE OBRA Y HERRAMIENTA.	ml	GUARNICIONES LADO DERECHO		188.97			188.97	
			GUARNICIONES LADO IZQUIERDO		188.10			188.10	
TOTAL DE GUARNICIONES: 377.07									
CONCRETO HIDRAULICO									
PU-10	SUMINISTRO Y COLOCACION DE LOSA DE CONCRETO F'c=250 KG/CM2 DE 15 CM DE ESPESOR INCLUYE CIMBRA, DESCIMBRA Y MANO DE OBRA. NOTA: (LOS PRECIOS DE ESTE CONCEPTOS ESTAN SUJETOS AL MERCADO DEL COSTO DE LOS INSUMOS EN ESTA ZONA, COMO TAMBIEN LA MANO DE OBRA)	m2	CALLE ABASOLO A RIO PRESIDIO		40.18	7.95		319.19	
			CALLE RIO PRESIDIO A CALLE RIO QUELITE		46.40	8.00		371.20	
			CALLE RIO QUELITE A CALLE JIMENEZ		44.95	7.50		337.13	
			BOCA CALLE JIMENEZ		9.42	7.02		66.09	
			CALLE JIMENEZ A INFONAVIT		47.60	6.37		303.21	
TOTAL DE CONCRETO: 1,396.82									
PU-11	CALAFATEO CON EMULSION ASFALTICA EN CALIENTE ENJUNTAS DE CONTRACCION , INCLUYE MATERIAL Y MANO DE OBRA.	ml		3.00	188.54			565.62	
TOTAL DE CALEFATEO: 565.62									
LABORATORIO									
PU-15.	CONTROL DE CALIDAD, EN AFINE DEL TERRENO NATURAL, SUB-BASE, EN BASE, EN CONCRETO DE GUARNICION, EN LOSA DE PAVIMENTO, PRUEBA HIDROESTATICA O REFERENTE AL TIPO DE PROYECTO, INCLUYE; HERRAMIENTAS, EQUIPO, MANO DE OBRA Y TODO LO NECESARIO PARA SU CORRECTA EJECUCION.	visita		3.00				3.00	
TOTAL DE PRUEBA DE LABORATORIO: 3.00									
OBRAS COMPLEMENTARIAS									
PU-14	PINTURA DE ESMALTE EN GUARNICIONES HASTA 40 CM DE DESARROLLO, TRABAJO TERMINADO, INCLUYE: LIMPIEZA Y PREPARACION DE LA SUPERFICIE, SUMINISTRO Y APLICACION.	ml	GUARNICIONES LADO DERECHO		156.82			156.82	
			GUARNICIONES LADO IZQUIERDO		168.40			168.40	
								-18.83	MANOS BOCA CALLE EN JIMENEZ
TOTAL DE PINTURA EN GUARNICIONES: 306.59									
PU-13	LIMPIEZA GENERAL DE LA OBRA, INCLUYE ACARREO DEL SOBRANTE DENTRO Y FUERA DE LA OBRA, A TIRO LIBRE	m2			188.10	9.50		1,786.95	
TOTAL DE LIMPIEZA: 1,786.95									

REVISOR
 Arq. Cesar Gpe. Medina Contreras
 Supervisor de Obras Publicas

AUTORIZADO
 Ing. Jesus Ramon Contreras Sandoval
 Director de Obras, Servicios Publicos Y Ecologia

CONTRATISTA
 Ing. Marco Polo Arroyo Prado
 COLEON S.A DE C.V.
 Representante Legal



ESCUINAPA, SINALOA A 15 DE AGOSTO DEL 2023

ING. JESUS RAMON CONTRERAS SANDOVAL
DIRECCION DE OBRAS, SERVICIOS PUBLICOS
Y ECOLOGIA.

PRESENTE.

REFERENTE A LA OBRA: "CONSTRUCCION DE PAVIMENTO HIDRAULICO EN CALLE ALVARO OBREGON ENTRE CALLE JIMENEZ Y MARIANO ABASOLO, COL. FRANCISCO I MADERO, ESCUINAPA, SINALOA."

CONTRATO: *ESC-DOSPE/FAISMUN/URB/2023-026*

POR ESTE OFICIO JUSTIFICO LOS VOLÚMENES EXCEDENTE, POR EL MOTIVO QUE EN EL VOLUMEN CONTRATADO HUBO UNAS DIFERENCIAS EN LA OBRA Y PARA CONTINUAR LOS TRABAJOS SE TUVIERON QUE SOLICITAR A LA DIRECCIÓN DE OBRAS PUBLICAS.

SOLICITUD DE AUTORIZACION DE VOLUMENES EXCEDENTES

Nº	CONCEPTO	U	CANTIDAD CATALOGO	CANTIDAD REAL	CANTIDAD EXCEDENTE
PU-01	LIMPIEZA, TRAZO Y NIVELACION DE TERRENO NATURAL	M2	1,596.00	1,786.95	190.95
PU-02	EXCAVACION EN MATERIAL TIPO II PARA ALOJAR BASE, SUB-BASE Y PAVIMENTO. NOTA: (EN ESTE CONCEPTO SE REALIZA LA EXCAVACION A BASE DEL PROYECTO EJECUTIVO PARA REALIZAR LOS TRABAJOS CORRESPONDIENTE DEL PROYECTO, ESTO PARA DAR LOS NIVELES ADECUADOS A LA EJECUCION.	M3	877.80	892.80	15.00
PU-03	CARGA Y ACARREO DE MATERIAL PRODUCTO DE EXCAVACION A 1ER. KM.	M3	877.80	892.80	15.00
PU-04	ACARREO DE MATERIAL A KM. SUB A 10 KM	M3/ MK	877.80	892.80	15.00
PU-05	AFINE Y COMPACTADO PROCTOR AL 85% PROCTOR, DE TERRRENO NATURAL PARA RECIBIR TERRACERIAS.	M2	1,596.00	1,623.27	27.27

ATENTAMENTE

COLEON S.A DE C.V
ING. MARCO POLO ARROYO PRADO

COLEON S.A DE C.V.
DOMICILIO - CALLE HIDALGO N°. 46 PONIENTE COLONIA
CENTRO, ESCUINAPA, SINALOA.
R.F.C. I.M.S.S.
COL11012631A

DEPENDENCIA
H. AYUNTAMIENTO DE ESCUINAPA, SINALOA
DIRECCION DE OBRAS, SERVICIOS PUBLICOS Y ECOLOGIA

FOTOGRAFIAS

CONTRATO:	ESC-DOSPE/FAISMUN/URB/2023-026	LOCALIDAD:	ESCUINAPA, SINALOA.	ESTIMACION:	1
-----------	--------------------------------	------------	---------------------	-------------	---

EXCAVACIÓN PARA PAVIMENTACION DE CONCRETO ENTRE CALLE MARIANO ABASOLO Y JIMENEZ.



AUTORIZO

Ing. Jesus Ramon Contreras Sandoval
Director de Obras, Servicios Publicos Y
Ecologia

CONTRATISTA

Ing. Marco Polo Arroyo Prado
COLEON S.A. DE C.V.
Representante Legal

SUPERVISOR DE OBRA

Arq. Cesar Gpe. Medina Contreras.

COLEON S.A DE C.V.

DOMICILIO - CALLE HIDALGO N°. 46 PONIENTE COLONIA
CENTRO, ESCUINAPA, SINALOA.
R.F.C. I.M.S.S.
COL11012631A

DEPENDENCIA

H. AYUNTAMIENTO DE ESCUINAPA, SINALOA

DIRECCION DE OBRAS, SERVICIOS PUBLICOS Y ECOLOGIA

FOTOGRAFIAS

CONTRATO: ESC-DOSPE/FAISMUN/URB/2023-026

LOCALIDAD: ESCUINAPA, SINALOA.

ESTIMACION: 1

CONCEPTO: EXCAVACION CORTE EN CAJA 55 CM DE ESPESOR.



AUTORIZO

Ing. Jesus Ramon Contreras Sandoval
Director de Obras, Servicios Publicos Y
Ecologia

CONTRATISTA

Ing. Marco Polo Arroyo Prado
COLEON S.A. DE C.V.
Representante Legal

SUPERVISOR DE OBRA

Arq. Cesar Gpe. Medina Contreras.

COLEON S.A DE C.V.
DOMICILIO - CALLE HIDALGO N°. 46 PONIENTE COLONIA
CENTRO, ESCUINAPA, SINALOA.
R.F.C. I.M.S.S.
COL11012631A

DEPENDENCIA
H. AYUNTAMIENTO DE ESCUINAPA, SINALOA
DIRECCION DE OBRAS, SERVICIOS PUBLICOS Y ECOLOGIA

FOTOGRAFIAS

CONTRATO:	ESC-DOSPE/FAISMUN/URB/2023-026	LOCALIDAD:	ESCUINAPA, SINALOA.	ESTIMACION:	1
-----------	--------------------------------	------------	---------------------	-------------	---

CONCEPTO: RETIRO DE PRODUCTO DE EXCAVACION Y SOBRANTES.



AUTORIZO

Ing. Jesus Ramon Contreras Sandoval
Director de Obras, Servicios Publicos Y
Ecologia

CONTRATISTA

Ing. Marco Polo Arroyo Prado
COLEON S.A. DE C.V.
Representante Legal

SUPERVISOR DE OBRA

Arq. Cesar Gpe. Medina Contreras.

COLEON S.A DE C.V.

DOMICILIO - CALLE HIDALGO N°. 46 PONIENTE COLONIA
CENTRO, ESCUINAPA, SINALOA.

R.F.C.
COL11012631A

I.M.S.S.

DEPENDENCIA

H. AYUNTAMIENTO DE ESCUINAPA, SINALOA

DIRECCION DE OBRAS, SERVICIOS PUBLICOS Y ECOLOGIA

FOTOGRAFIAS

CONTRATO:

ESC-DOSPE/FAISMUN/URB/2023-026

LOCALIDAD:

ESCUINAPA, SINALOA.

ESTIMACION:

1

CONCEPTO: AFINE Y COMPACTACION DE LA CAPA BASE HIDRAULICA.



AUTORIZO

Ing. Jesus Ramon Contreras Sandoval
Director de Obras, Servicios Publicos Y
Ecologia

CONTRATISTA

Ing. Marco Polo Arroyo Prado
COLEON S.A. DE C.V.
Representante Legal

SUPERVISOR DE OBRA

Arq. Cesar Gpe. Medina Contreras.

COLEON S.A DE C.V.
DOMICILIO - CALLE HIDALGO N°. 46 PONIENTE COLONIA
CENTRO, ESCUINAPA, SINALOA.
R.F.C. I.M.S.S.
COL11012631A

DEPENDENCIA
H. AYUNTAMIENTO DE ESCUINAPA, SINALOA
DIRECCION DE OBRAS, SERVICIOS PUBLICOS Y ECOLOGIA

FOTOGRAFIAS

CONTRATO:	ESC-DOSPE/FAISMUN/URB/2023-026	LOCALIDAD:	ESCUINAPA, SINALOA.	ESTIMACION:	1
-----------	--------------------------------	------------	---------------------	-------------	---

CONCEPTO: ACABADO DE LA SUPERFICIE DE RODAMIENTO DE CONCRETO HIDRAULICO. PINTURA DE GUARNICION.



AUTORIZO

Ing. Jesus Ramon Contreras Sandoval
Director de Obras, Servicios Publicos Y
Ecologia

CONTRATISTA

Ing. Marco Polo Arroyo Prado
COLEON S.A. DE C.V.
Representante Legal

SUPERVISOR DE OBRA

Arq. Cesar Gpe. Medina Contreras.

COLEON S.A DE C.V.
DOMICILIO - CALLE HIDALGO N°. 46 PONIENTE COLONIA
CENTRO, ESCUINAPA, SINALOA.
R.F.C. I.M.S.S.
COL11012631A

DEPENDENCIA
H. AYUNTAMIENTO DE ESCUINAPA, SINALOA
DIRECCION DE OBRAS, SERVICIOS PUBLICOS Y ECOLOGIA

FOTOGRAFIAS

CONTRATO: ESC-DOSPE/FAISMUN/URB/2023-026 LOCALIDAD: ESCUINAPA, SINALOA. ESTIMACION: 1

CONCEPTO: SUMINISTRO Y COLOCACION DE MATERIAL SUB-BASE DE 20 CM DE ESPESOR.



AUTORIZO

Ing. Jesus Ramon Contreras Sandoval
Director de Obras, Servicios Publicos Y
Ecologia

CONTRATISTA

Ing. Marco Polo Arroyo Prado
COLEON S.A. DE C.V.
Representante Legal

SUPERVISOR DE OBRA

Arq. Cesar Gpe. Medina Contreras.

COLEON S.A DE C.V.
DOMICILIO - CALLE HIDALGO N°. 46 PONIENTE COLONIA
CENTRO, ESCUINAPA, SINALOA.
R.F.C. I.M.S.S.
COL11012631A

DEPENDENCIA
H. AYUNTAMIENTO DE ESCUINAPA, SINALOA
DIRECCION DE OBRAS, SERVICIOS PUBLICOS Y ECOLOGIA

FOTOGRAFIAS

CONTRATO:	ESC-DOSPE/FAISMUN/URB/2023-026	LOCALIDAD:	ESCUINAPA, SINALOA.	ESTIMACION:	1
-----------	--------------------------------	------------	---------------------	-------------	---

CONCEPTO: SUMINISTRO Y COLOCACION DE RIEGO ASFALTICO.



AUTORIZO

Ing. Jesus Ramon Contreras Sandoval
Director de Obras, Servicios Publicos Y
Ecologia

CONTRATISTA

Ing. Marco Polo Arroyo Prado
COLEON S.A. DE C.V.
Representante Legal

SUPERVISOR DE OBRA

Arq. Cesar Gpe. Medina Contreras.

COLEON S.A DE C.V.

DOMICILIO - CALLE HIDALGO N°. 46 PONIENTE COLONIA
CENTRO, ESCUINAPA, SINALOA.
R.F.C. I.M.S.S.
COL11012631A

DEPENDENCIA

H. AYUNTAMIENTO DE ESCUINAPA, SINALOA

DIRECCION DE OBRAS, SERVICIOS PUBLICOS Y ECOLOGIA

FOTOGRAFIAS

CONTRATO: ESC-DOSPE/FAISMUN/URB/2023-026

LOCALIDAD: ESCUINAPA, SINALOA.

ESTIMACION:

1

CONCEPTO-SUMINISTRO Y COLOCACION DE CONCRETO PREMEZCLADO F°C 250 K/G Y RIEGO ASFALTICO.

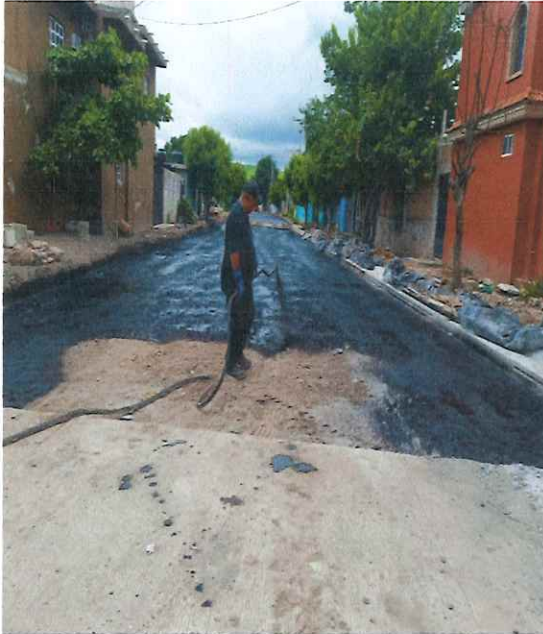

AUTORIZO

Ing. Jesus Ramon Contreras Sandoval
Director de Obras, Servicios Publicos Y
Ecologia

CONTRATISTA

Ing. Marco Polo Arroyo Prado
COLEON S.A. DE C.V.
Representante Legal

SUPERVISOR DE OBRA

Arq. Cesar Gpe. Medina Contreras.

COLEON S.A DE C.V.

DOMICILIO - CALLE HIDALGO N°. 46 PONIENTE COLONIA
CENTRO, ESCUINAPA, SINALOA.
R.F.C. I.M.S.S.
COL11012631A

DEPENDENCIA

H. AYUNTAMIENTO DE ESCUINAPA, SINALOA

DIRECCION DE OBRAS, SERVICIOS PUBLICOS Y ECOLOGIA

FOTOGRAFIAS

CONTRATO: ESC-DOSPE/FAISMUN/URB/2023-026

LOCALIDAD: ESCUINAPA, SINALOA.

ESTIMACION:

1

CONCEPTO- SUMINISTRO Y COLOCACION DE CONCRETO EN GUARNICION DE FC 200 K/G.



AUTORIZO

Ing. Jesus Ramon Contreras Sandoval
Director de Obras, Servicios Publicos Y
Ecologia

CONTRATISTA

Ing. Marco Rolo Arroyo Prado
COLEON S.A. DE C.V.
Representante Legal

SUPERVISOR DE OBRA

Arq. Cesar Gpe. Medina Contreras.

COLEON S.A DE C.V.

DOMICILIO - CALLE HIDALGO N°. 46 PONIENTE COLONIA
CENTRO, ESCUINAPA, SINALOA.
R.F.C. I.M.S.S.
COL11012631A

DEPENDENCIA

H. AYUNTAMIENTO DE ESCUINAPA, SINALOA

DIRECCION DE OBRAS, SERVICIOS PUBLICOS Y ECOLOGIA

FOTOGRAFIAS

CONTRATO: ESC-DOSPE/FAISMUN/URB/2023-026

LOCALIDAD: ESCUINAPA, SINALOA.

ESTIMACION:

1

CONCEPTO- SUMINISTRO Y COLOCACION SOBRE BASE HIDRAULICA Y COMPACTACION.

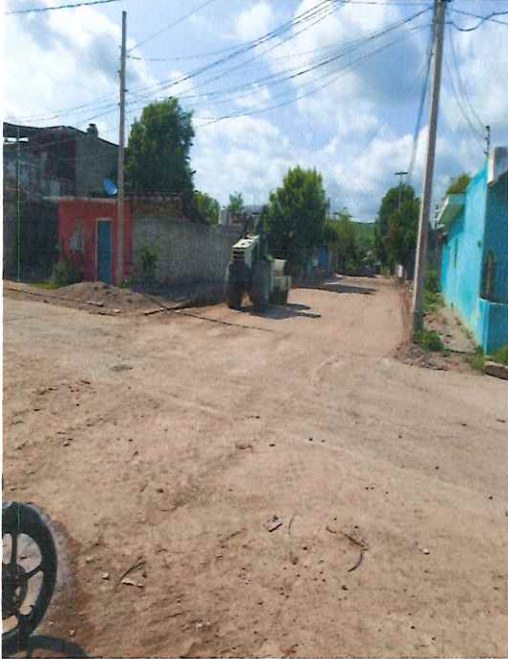

AUTORIZO

Ing. Jesus Ramon Contreras Sandoval
Director de Obras, Servicios Publicos Y
Ecologia

CONTRATISTA

Ing. Marco Polo Arroyo Prado
COLEON S.A. DE C.V.
Representante Legal

SUPERVISOR DE OBRA

Arq. Cesar Gpe. Medina Contreras.

COLEON S.A DE C.V.

DOMICILIO - CALLE HIDALGO N°. 46 PONIENTE COLONIA
CENTRO, ESCUINAPA, SINALOA.
R.F.C. I.M.S.S.
COL11012631A

DEPENDENCIA

H. AYUNTAMIENTO DE ESCUINAPA, SINALOA

DIRECCION DE OBRAS, SERVICIOS PUBLICOS Y ECOLOGIA

FOTOGRAFIAS

CONTRATO: ESC-DOSPE/FAISMUN/URB/2023-026

LOCALIDAD: ESCUINAPA, SINALOA.

ESTIMACION:

1

CONCEPTO- SUMINISTRO Y COLOCACION DE RIEGO ASFALTICO Y COMPACTACION DE CAPA BASE

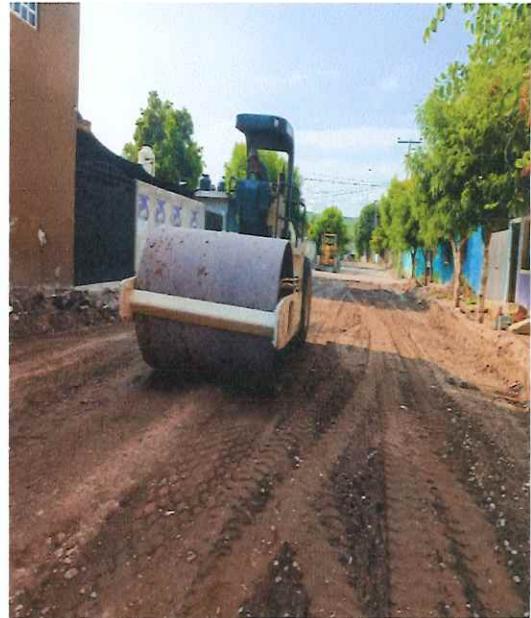

AUTORIZO

Ing. Jesus Ramon Contreras Sandoval
Director de Obras, Servicios Publicos Y
Ecologia

CONTRATISTA

Ing. Marco Polo Arroyo Prado
COLEON S.A. DE C.V.
Representante Legal

SUPERVISOR DE OBRA

Arq. Cesar Gpe. Medina Contreras.

COLEON S.A DE C.V.

DOMICILIO - CALLE HIDALGO N°. 46 PONIENTE COLONIA
CENTRO, ESCUINAPA, SINALOA.
R.F.C. I.M.S.S.
COL11012631A

DEPENDENCIA

H. AYUNTAMIENTO DE ESCUINAPA, SINALOA

DIRECCION DE OBRAS, SERVICIOS PUBLICOS Y ECOLOGIA

FOTOGRAFIAS

CONTRATO:

ESC-DOSPE/FAISMUN/URB/2023-026

LOCALIDAD: ESCUINAPA, SINALOA.

ESTIMACION:

1

CONCEPTO- CIMBRADO METALICO PARA CONSTRUCCION DE GUARNICION LADO DERECHO.



AUTORIZO

Ing. Jesus Ramon Contreras Sandoval
Director de Obras, Servicios Publicos Y
Ecologia

CONTRATISTA

Ing. Marco Polo Arroyo Prado
COLEON S.A. DE C.V.
Representante Legal

SUPERVISOR DE OBRA

Arq. Cesar Gpe. Medina Contreras.

COLEON S.A DE C.V.
DOMICILIO - CALLE HIDALGO N°. 46 PONIENTE COLONIA
CENTRO, ESCUINAPA, SINALOA.
R.F.C. I.M.S.S.
COL11012631A

DEPENDENCIA
H. AYUNTAMIENTO DE ESCUINAPA, SINALOA
DIRECCION DE OBRAS, SERVICIOS PUBLICOS Y ECOLOGIA

FOTOGRAFIAS

CONTRATO: ESC-DOSPE/FAISMUN/URB/2023-026 LOCALIDAD: ESCUINAPA, SINALOA. ESTIMACION: 1

CONCEPTO- CIMBRADO METALICO PARA CONSTRUCCION DE GUARNICION LADO DERECHO.

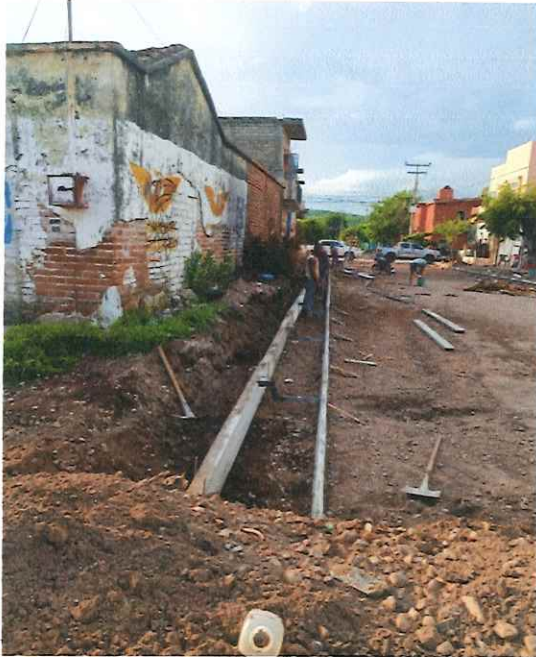

AUTORIZO

Ing. Jesus Ramon Contreras Sandoval
Director de Obras, Servicios Publicos Y
Ecologia

CONTRATISTA

Ing. Marco Polo Arroyo Prado
COLEON S.A. DE C.V.
Representante Legal

SUPERVISOR DE OBRA

Arq. Cesar Gpe. Medina Contreras.

COLEON S.A DE C.V.
DOMICILIO - CALLE HIDALGO N°. 46 PONIENTE COLONIA
CENTRO, ESCUINAPA, SINALOA.
R.F.C. I.M.S.S.
COL11012631A

DEPENDENCIA
H. AYUNTAMIENTO DE ESCUINAPA, SINALOA
DIRECCION DE OBRAS, SERVICIOS PUBLICOS Y ECOLOGIA

FOTOGRAFIAS

CONTRATO:	ESC-DOSPE/FAISMUN/URB/2023-026	LOCALIDAD:	ESCUINAPA, SINALOA.	ESTIMACION:	1
-----------	--------------------------------	------------	---------------------	-------------	---

CONCEPTO-RETIRO DEL PRODUCTO EXCAVACION Y SOBANTES DE LAS CAPAS BASE Y SUB-BASE.



AUTORIZO

Ing. Jesus Ramon Contreras Sandoval
Director de Obras, Servicios Publicos Y
Ecologia

CONTRATISTA

Ing. Marco Polo Arroyo Prado
COLEON S.A. DE C.V.
Representante Legal

SUPERVISOR DE OBRA

Arq. Cesar Gpe. Medina Contreras.

COLEON S.A DE C.V.
DOMICILIO - CALLE HIDALGO N°. 46 PONIENTE COLONIA
CENTRO, ESCUINAPA, SINALOA.
R.F.C. I.M.S.S.
COL11012631A

DEPENDENCIA
H. AYUNTAMIENTO DE ESCUINAPA, SINALOA
DIRECCION DE OBRAS, SERVICIOS PUBLICOS Y ECOLOGIA

FOTOGRAFIAS

CONTRATO:	ESC-DOSPE/FAISMUN/URB/2023-026	LOCALIDAD:	ESCUINAPA, SINALOA.	ESTIMACION:	1
-----------	--------------------------------	------------	---------------------	-------------	---

CONCEPTO- SUMINISTRO Y COLOCACION DE RIEGO DE IMPREGNACION ASFALTICA.



AUTORIZO

Ing. Jesus Ramon Contreras Sandoval
Director de Obras, Servicios Publicos Y
Ecologia

CONTRATISTA

Ing. Marco Polo Arroyo Prado
COLEON S.A. DE C.V.
Representante Legal

SUPERVISOR DE OBRA

Arq. Cesar Gpe. Medina Contreras.

COLEON S.A DE C.V.

DOMICILIO - CALLE HIDALGO N°. 46 PONIENTE COLONIA
CENTRO, ESCUINAPA, SINALOA.

R.F.C.

COL11012631A

I.M.S.S.

DEPENDENCIA

H. AYUNTAMIENTO DE ESCUINAPA, SINALOA

DIRECCION DE OBRAS, SERVICIOS PUBLICOS Y ECOLOGIA

FOTOGRAFIAS

CONTRATO:

ESC-DOSPE/FAISMUN/URB/2023-026

LOCALIDAD:

ESCUINAPA, SINALOA.

ESTIMACION:

1

CONCEPTO- SUMINISTRO Y COLOCACION DE CONCRETO PREMEZCLADO DE F'C 250 K/G Y CIMBRADO DE GUARNICION.



AUTORIZO

Ing. Jesus Ramon Contreras Sandoval
Director de Obras, Servicios Publicos Y
Ecologia

CONTRATISTA

Ing. Marco Polo Arroyo Prado
COLEON S.A. DE C.V.
Representante Legal

SUPERVISOR DE OBRA

Arq. Cesar Gpe. Medina Contreras.

**CALLE ALVARO OBREGÓN
COL. FCO. I. MADERO**

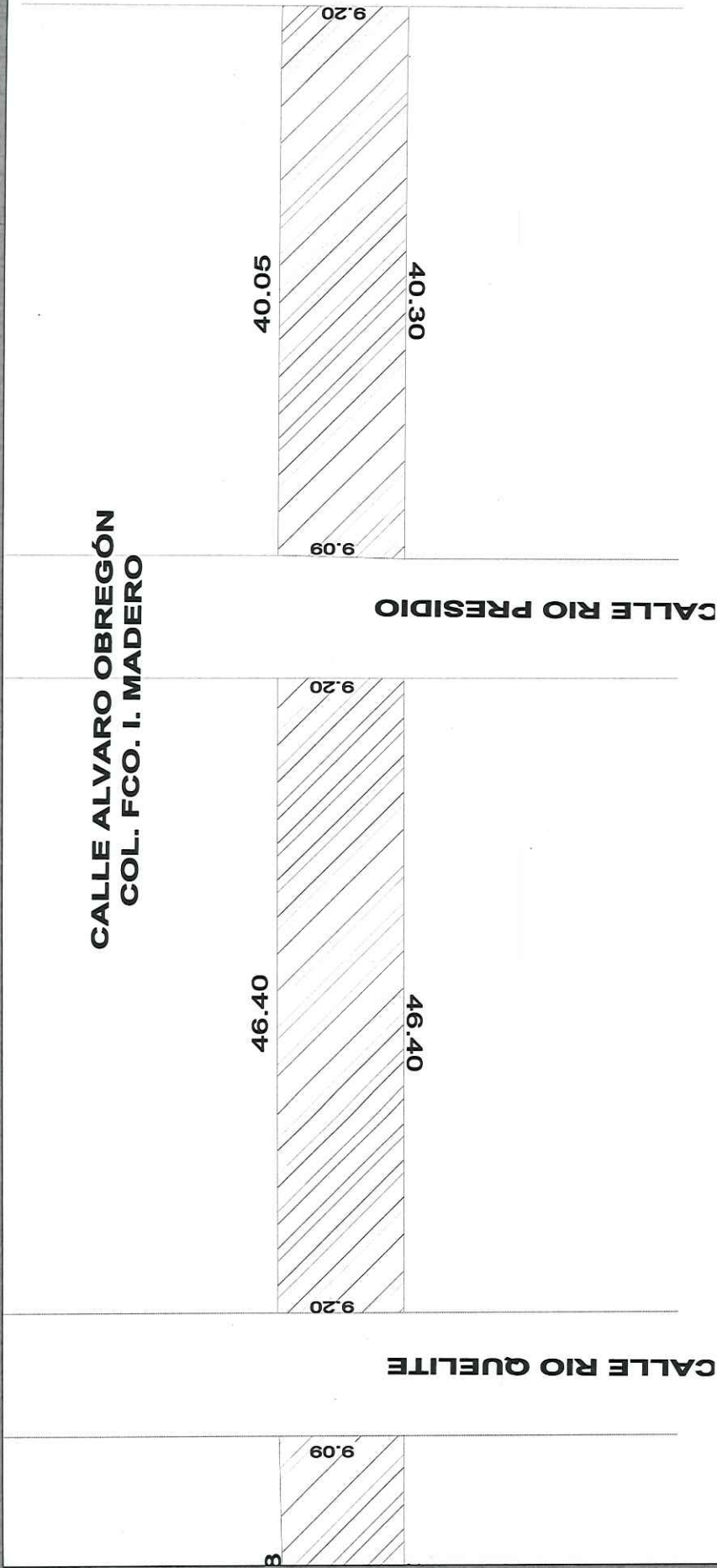

DETALLE DE CORTE DE CAJA DE 0.55 CM

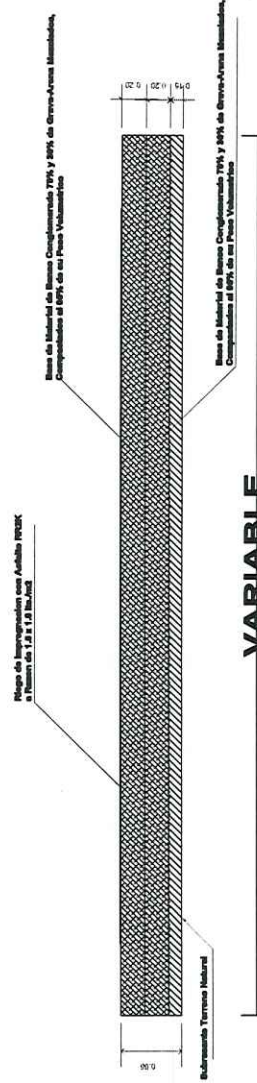

VARIABLE

H. Ayuntamiento de Escuinapa
Dirección de Obras, Servicios Públicos y Ecología

PLANO DE ESTIMACION 1
CONSTRUCCION DE PAVIMENTO BORDADO EN CALLE ALVARO OBREGÓN ENTRE CALLE JIMÉNEZ Y MARIANO ABASOLO, COL. FRANCISCO JIMÉNEZ, ESCUINAPA, SANLUA.



ESCUINAPA
Proyecto: ESCUINAPA
Fecha: 15/07/2021
Autor: ESCUINAPA

Handwritten signatures and marks in blue ink.

**CALLE ALVARO OBREGÓN
COL. FCO. I. MADERO**

ALLE RIO QUELITE

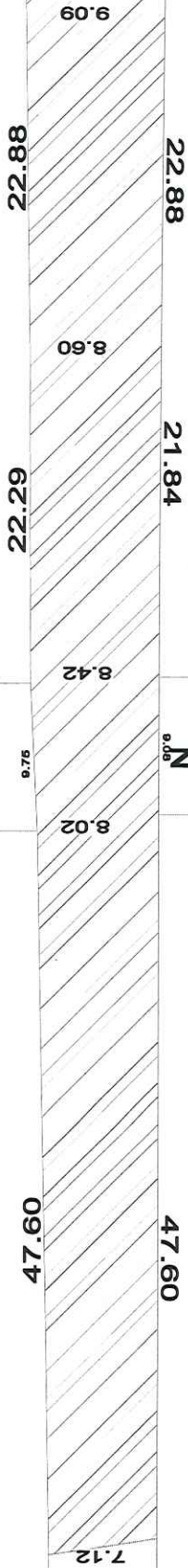

DETALLE DE CORTE DE CAJA DE 0.55 CM

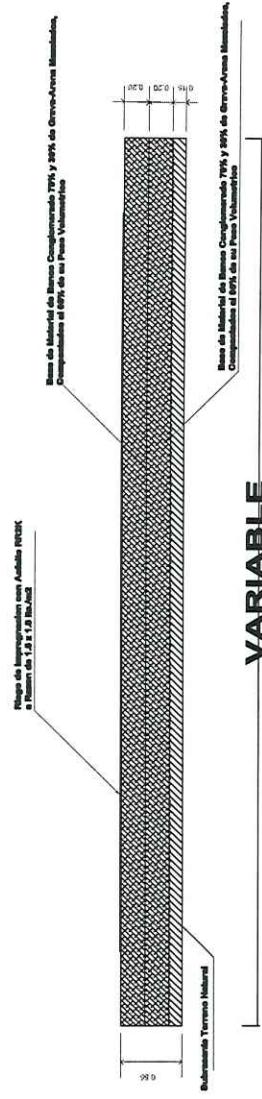

VARIABLE

H. Ayuntamiento de Escuinapa Dirección de Obras, Servicios Públicos y Ecología		Proyecto: PLANO DE ESTIMACION 1 CONSTRUCCION DE PAVIMENTO HIDRAULICO EN CALLE ALVARO OBREGON ENTRE CALLE JIMENEZ Y MARINO MARQUELO COL. FRANCISCO JIMENEZ, ESCUINAPA, BAHIA	Municipio: ESCUINAPA	Fecha del: 25
Autor: ING. JORGE DOMESTICO MORALES		Propietario:	Fecha del: 25	Proyecto:

Handwritten signatures in blue ink at the bottom of the page.

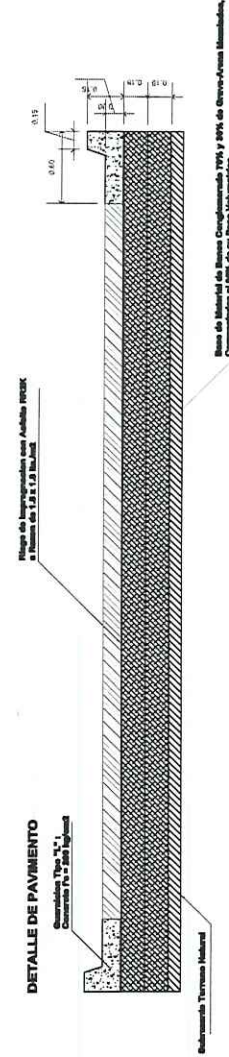
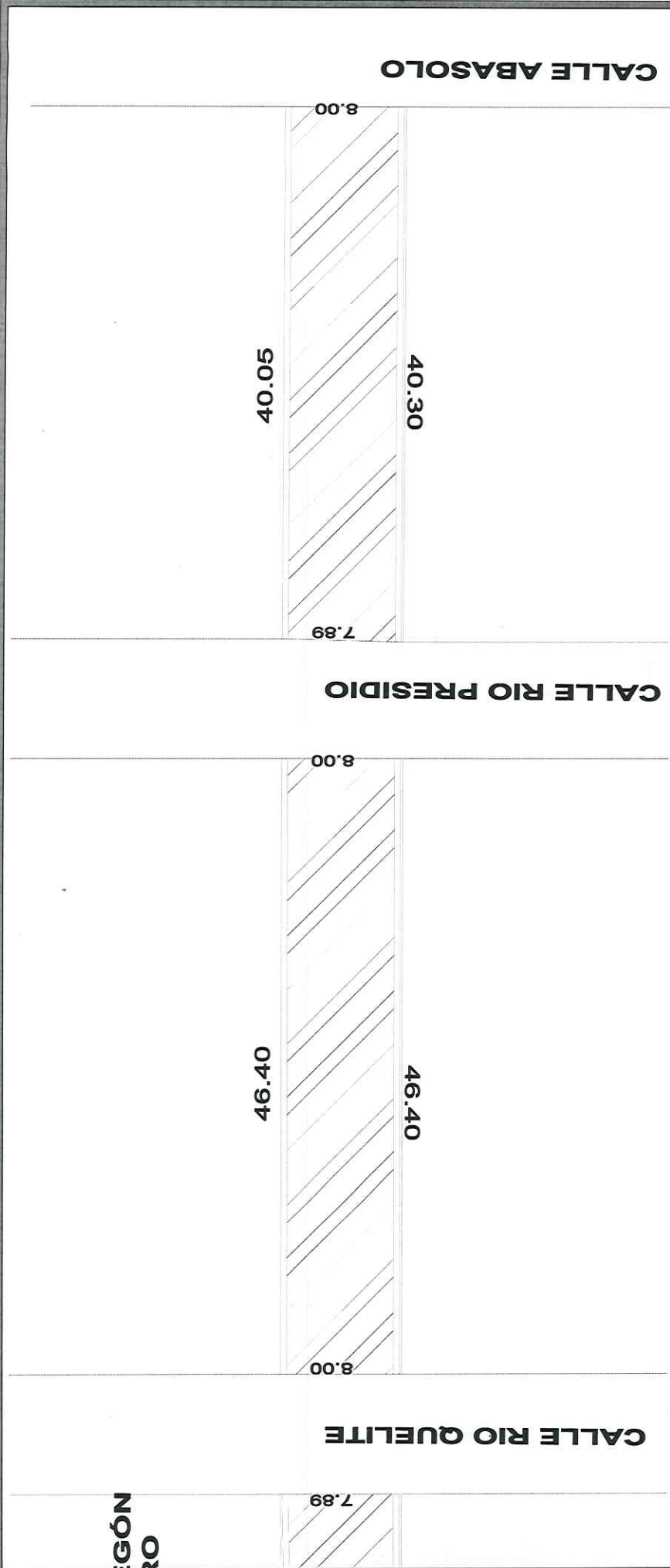

*Construcción de Pavimento de 15 cm. Concreto $f_c = 300 \text{ kg/cm}^2$.

H. Ayuntamiento de Escuinapa
 Dirección de Obras, Servicios Públicos y Ecología

PLANO DE ESTIMACION 1
 CONSTRUCCION DE PAVIMENTO HIDRAULICO EN CALLE AVANZO
 OREGON ENTRE CALLE JIMENEZ Y MARQUAN ABASOLO, COL.
 FRANCISCO IBAÑERO, ESCUINAPA, SINALOA.

Ubicación: **ESCUINAPA**
 Municipio: **ESCUCINAPA**
 Proyecto: **CONSTRUCCION DE PAVIMENTO HIDRAULICO EN CALLE AVANZO OREGON ENTRE CALLE JIMENEZ Y MARQUAN ABASOLO, COL. FRANCISCO IBAÑERO, ESCUINAPA, SINALOA.**

[Handwritten signatures and marks in blue ink]

**CALLE ALVARO OBREGÓN
COL. FCO. I. MADERO**

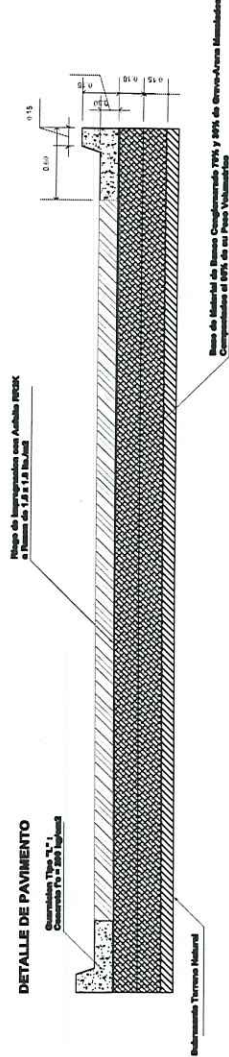
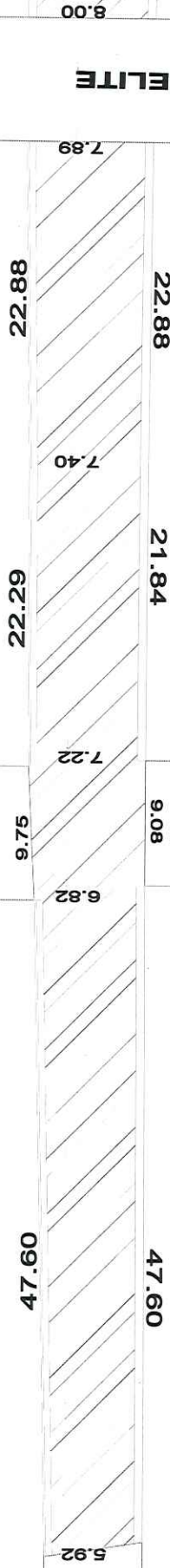

PLANO DE DEMOLICION

Municipio: ESCUINAPA
Fecha: AGOSTO DE 2013
Revisión: MARCO FOLIO ANEXO FOLIO
Autor: ING. ENERGETICAMENTE INGENIERO

Proyecto:
PLANO DE ESTIMACION 1
 CONSTRUCCION DE PAVIMENTO IMPREGNADO EN CALLE ALVARO
 OBREGON ENTRE CALLE JIMENEZ Y MARINO ANASCO, COL.
 FRANCISCO I. MADERO, ESCUINAPA, SIERRA GUAJALTEPEC.

Proyecto:
H. Ayuntamiento de Escuinapa
Dirección de Obras, Servicios Públicos y Ecología

Handwritten signatures in blue ink.