

1 PLANTA ARQUITECTONICA DE CONJUNTO
 ESC: 1:250 - POLIGONO DE ACUERDO A DESLINDE

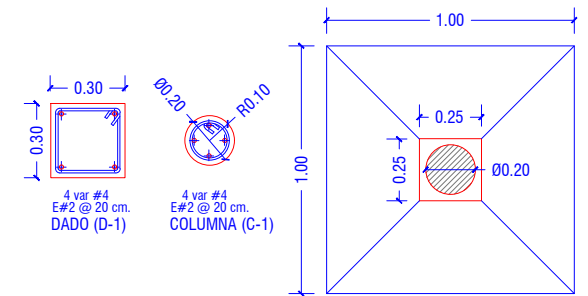
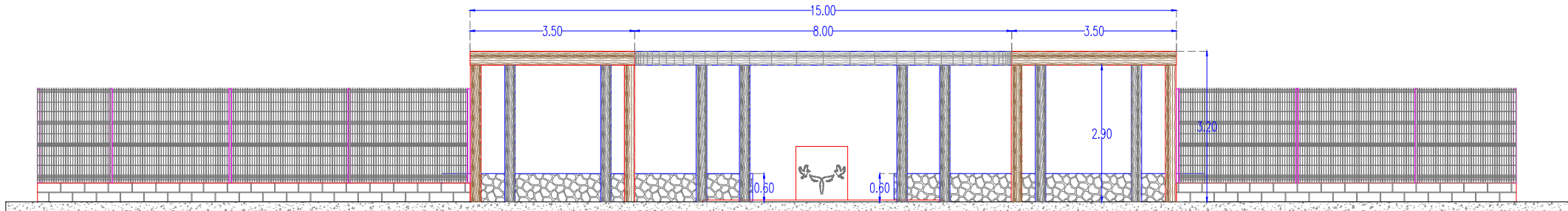
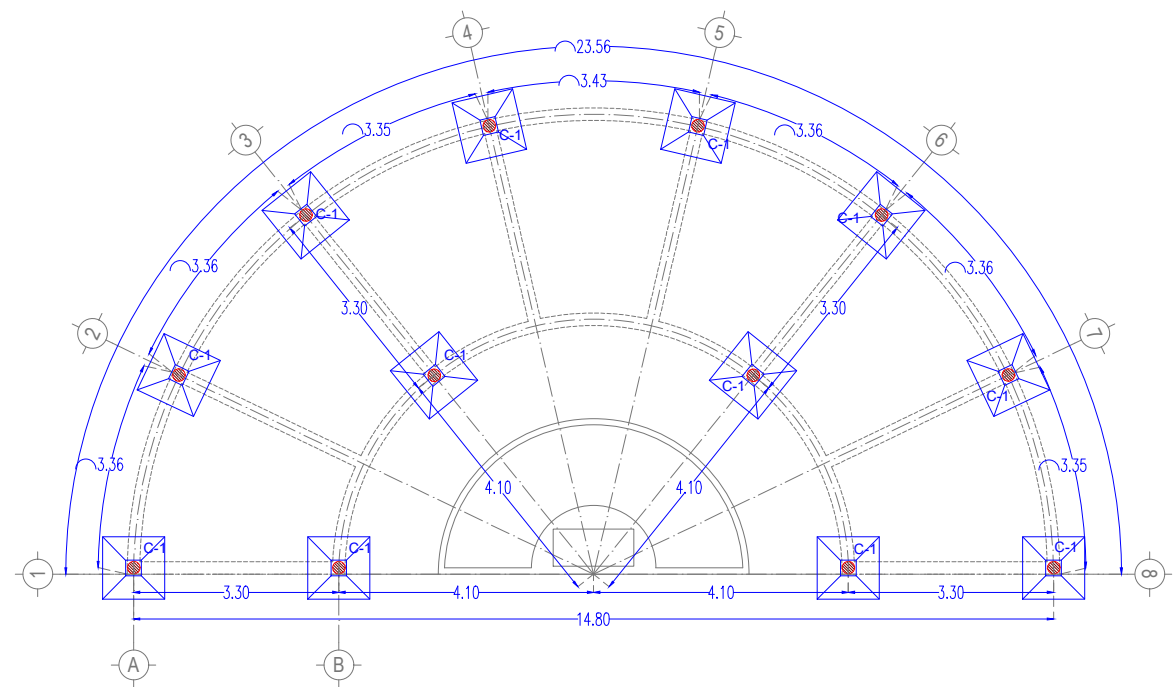
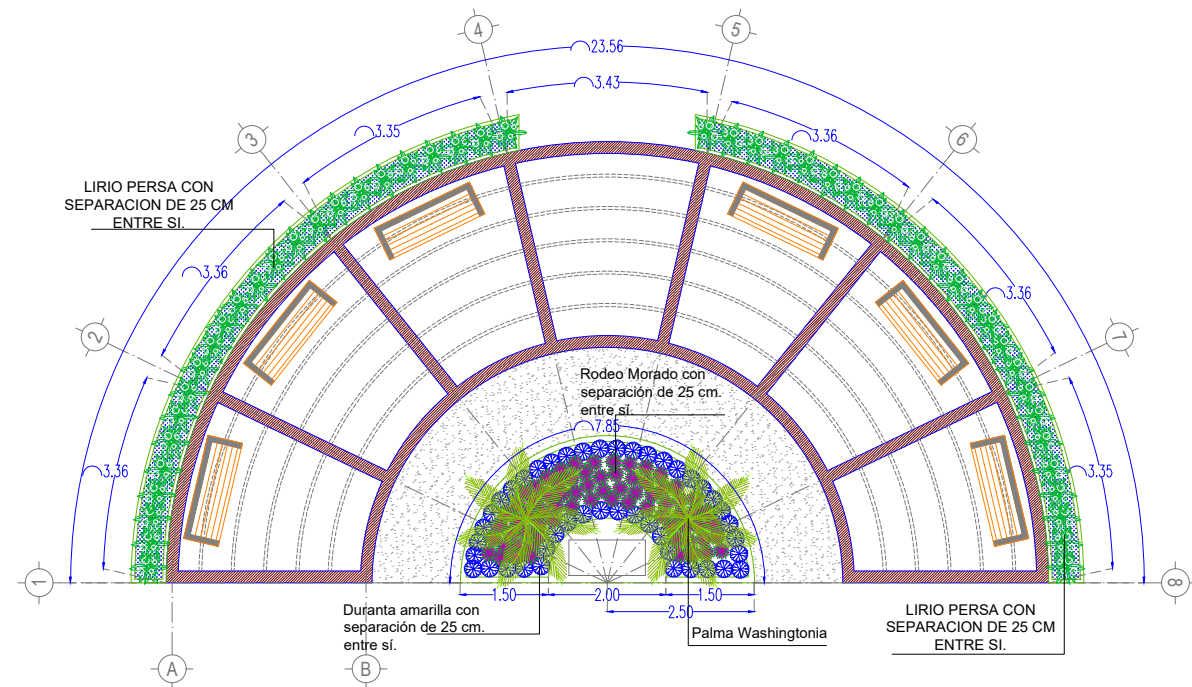

DATOS DEL PROYECTO
 PROPIETARIO: MUNICIPIO DE AHOME
 UBICACION: AV. PIONEROS ENTRE CALLE MARIANO ESCOBEDO Y CALLE JESUS GONZALEZ ORTEGA, LOS MOCHIS, MUNICIPIO DE AHOME.

NOTAS GENERALES
 COTAS EN METROS.
 NIVELES EN METROS.
 NO SE TOMARAN COTAS A ESCALA DE ESTE PLANO
 LAS COTAS INDICADAS SON A FINO DE ALBAÑILERIA.
 TODAS LAS COTAS Y NIVELES DEBERAN SER VERIFICADAS EN OBRA POR EL CONTRATISTA.
 CUALQUIER DISCREPANCIA DEBERA CONSULTARSE CON LA DIRECCION DEL PROYECTO ASI COMO LA INTERPRETACION QUE EL PROPIO CONTRATISTA DEBE HACER.

MODIFICACIONES		
NUM.	COMENTARIO:	FECHA:

FIRMAS Y SELLOS

APROBÓ:

ING. RAEL RIVERA CASTRO
 DIRECTOR GENERAL DE OBRAS Y SERVICIOS PÚBLICOS

REVISÓ:

ING. RAMIRO JESÚS COTA GASTÉLUM
 DIRECTOR DE OBRAS PÚBLICAS

ELABORÓ:

ING. JOSE IGNACIO BURGUEÑO GONZALEZ
 SUB DIRECCION TÉCNICO

NOMBRE DEL PROYECTO
 CONSTRUCCION DE PARQUE LINEAL "AMPLIACION SAN FERNANDO"

CONTENIDO DEL PLANO
 - DETALLES ARQUITECTONICOS

FECHA: 2020 04

DIBUJÓ: