

REHABILITACION SAN LUCIANO ANGOSTURA LOCALIZACIÓN

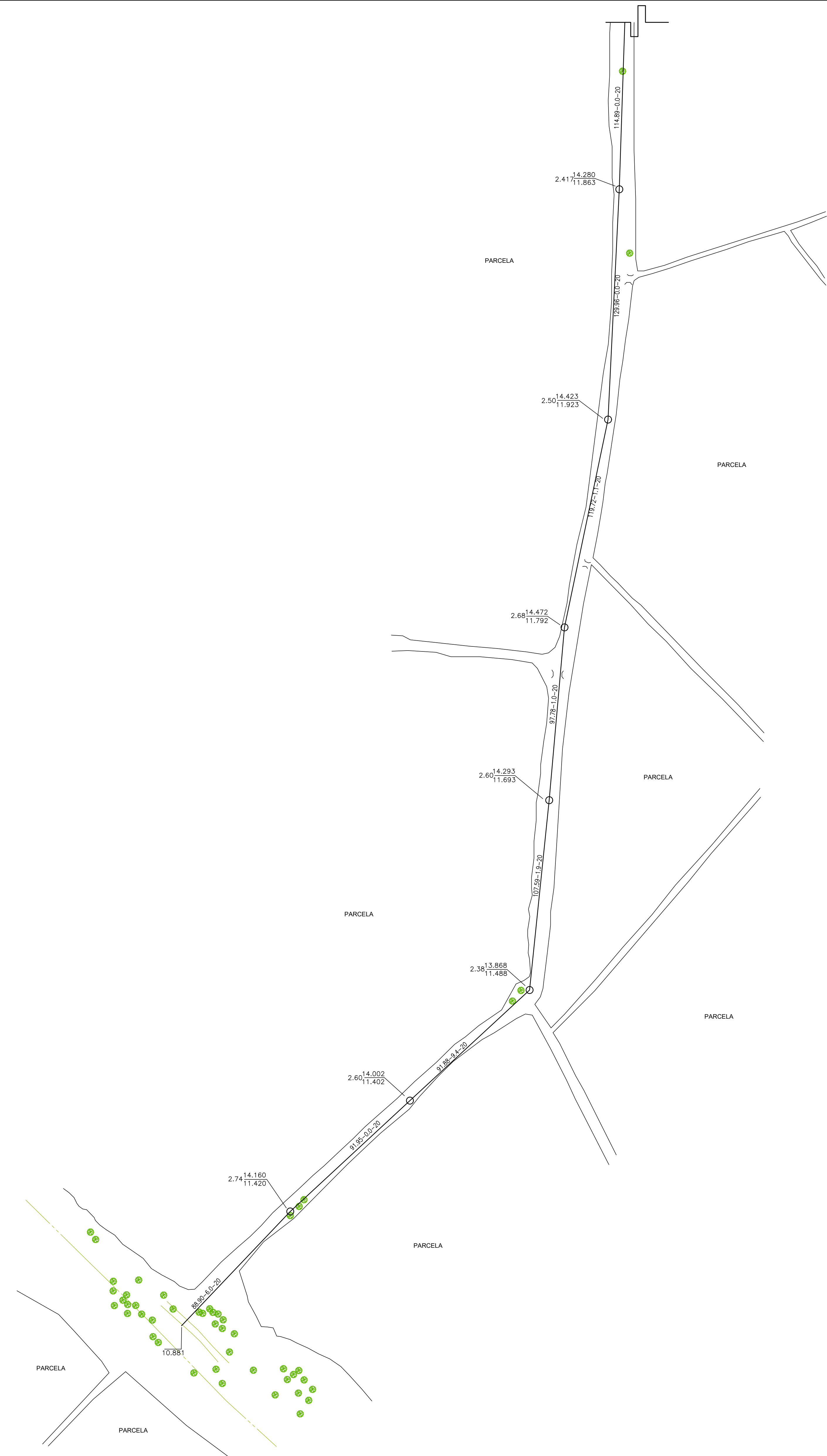

UBICACION

B.N.	X	Y	Z	LOCALIZACION
1	780,266.3099	2,804,682.0879	17.7100	UBICADO A 510 M. DEL ENTRONQUE DE LA CARRETERA LA ESPERANZA-LA CERCADA CON CARRETERA A SAN LUCIANO.
2	780,655.3460	2,804,295.9195	16.7478	UBICADO A 548 M. AL ORIENTE DE LA MOTONERA 1, EN EL PRIMER ACCESO PAVIMENTADO AL EJIDO SAN LUCIANO.



SIMBOLOGIA	
	ATARREA DE PROYECTO
	CABEZA DE ATARREA
	POZO DE VISTA COMUN
	ATARREA EXISTENTE
	POZO DE VISTA EXISTENTE
	NUMERO DE POZO DE VISTA
	COTA BRICOL DE POZO - ALTURA DE POZO
	COTA RASANTE HIDRAULICA
	81-3.1-20 DISTANCIA (MIS)-PENDIENTE (ML)-DIAMETRO (CMS)
	DESCARGA SANITARIA

PROYECTO: **PROYECTOS HIDRAULICOS Y ESTRUCTURALES**

M.C. **CUAHUTEMOC ZAMORANO GARCIA**
CED. PROF. 1882/20

ANEXO PRYB ALC-1951(alcantarillado existente)

REHABILITACION SAN LUCIANO ANGOSTURA			
	UBICACION: EJIDO SAN LUCIANO, ANGOSTURA, SINALOA, A 9 KM. AL SUR-OESTE DE ANGOSTURA.		
	PLANO: PLANTA DE ALCANTARILLADO EXISTENTE (2 DE 2)	PLANO: 5 de 7	
	PROYECTO: M.C. CUAHUTEMOC ZAMORANO GARCIA	DIBUJÓ: M.C. NA XICHA ESTERNA NUZ	
	ANGOSTURA, SINALOA	NOVIEMBRE/2019	ESCALA: 1:1,250
		ARCHIVO: ALC-1951(alcantarillado existente)	
PROYECTO: M.C. CUAHUTEMOC ZAMORANO GARCIA CÉDULA PROFESIONAL: 1882/20 PROYECTOS HIDRAULICOS Y ESTRUCTURALES	REVISÓ: M.C. ELIZABETH OSUNA GARCIA GERENTE TÉCNICO Y COMERCIAL JUMAPANG	AUTORIZÓ: C. RICARDO ANSULO GARCIA GERENTE GENERAL JUMAPANG	