

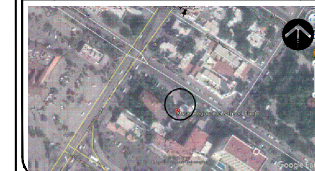

TRANSFORMANDO
AHOME
Escribiendo una nueva historia

CROQUIS DE LOCALIZACIÓN



DATOS DEL PROYECTO

PROPIETARIO:
MUNICIPIO DE AHOME
UBICACIÓN:
LOS MOCHIS, SINDICATURA CENTRAL, MUNICIPIO DE AHOME
SINALOA.

NOTAS GENERALES

- COTAS EN METROS.
- NIVELES EN METROS.
- NO SE TOMARÁN COTAS A ESCALA DE ESTE PLANO
- LAS COTAS INDICADAS SON A PAÑO DE ALBANELERÍA.
- TODAS LAS COTAS Y NIVELES DEBERÁN SER VERIFICADAS EN OBRA POR EL CONTRATISTA.
- CUALQUIER DISCREPANCIA DEBERÁ CONSULTARSE CON LA DIRECCIÓN DEL PROYECTO ASÍ COMO LA INTERPRETACIÓN QUE EL PROPIO CONTRATISTA DE AL DIBUJO.

MODIFICACIONES

NUM.	COMENTARIO:	FECHA:

FIRMAS Y SELLOS

APROBÓ:

ING. RAEL RIVERA CASTRO
DIRECTOR GENERAL DE OBRAS Y SERVICIOS PÚBLICOS

REVISÓ:

ING. RAMIRO JESÚS COTA GASTÉLUM
DIRECTOR DE OBRAS PÚBLICAS

ELABORÓ:

ING. JOSÉ IGNACIO BURGUEÑO GONZÁLEZ.
SUB DIRECTOR TÉCNICO

NOMBRE DEL PROYECTO

MUSEO REGIONAL DEL VALLE DEL FUERTE

CONTENIDO DEL PLANO

CORTES Y FACHADAS

FECHA:
JUNIO 2020

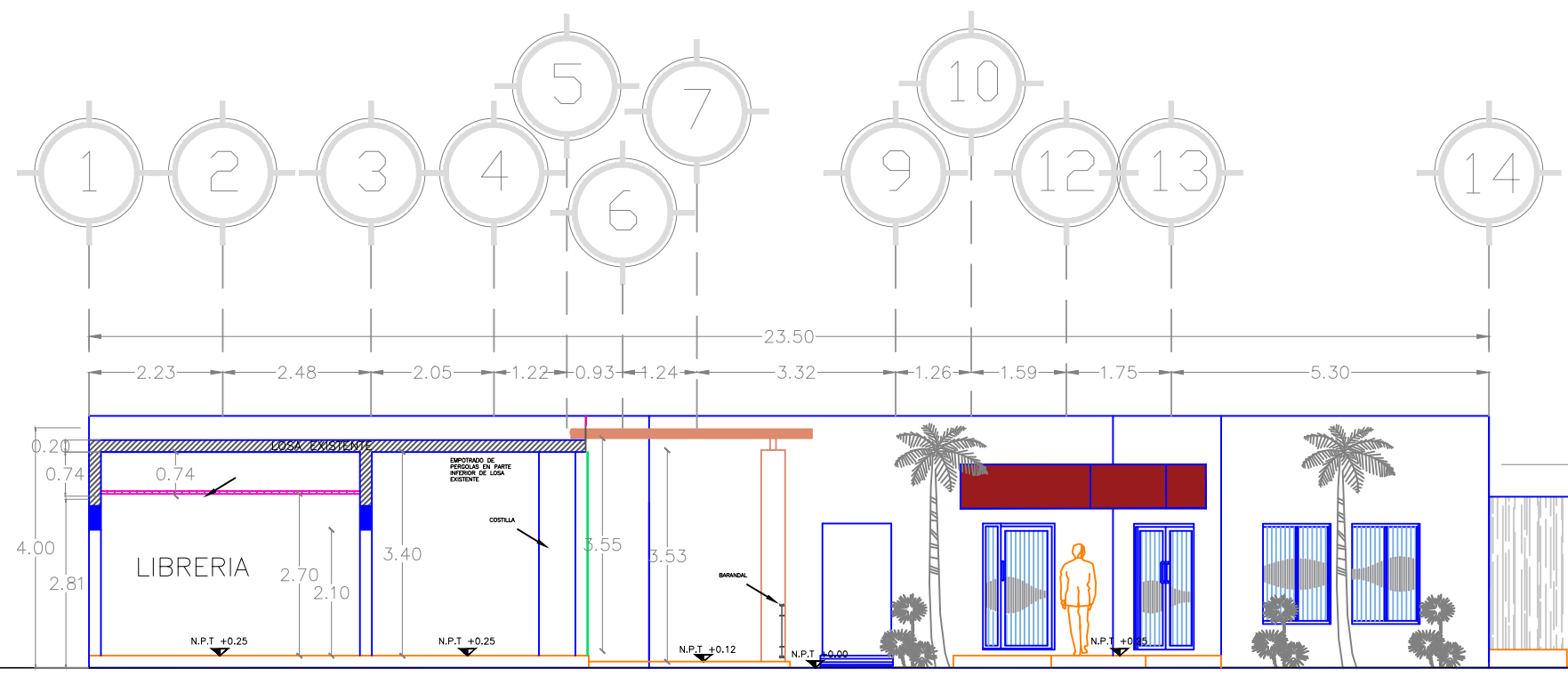

FACHADA ESTE

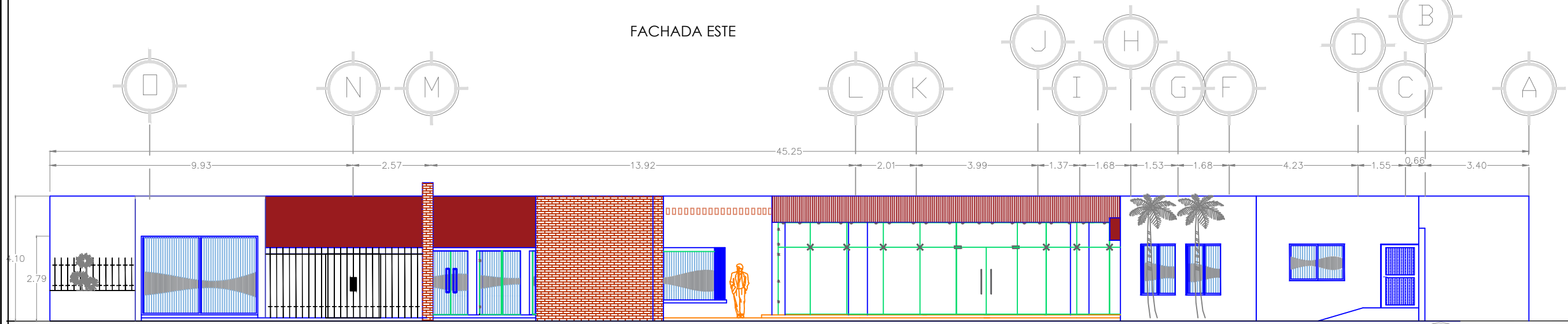

FACHADA SUR (ARCOS)

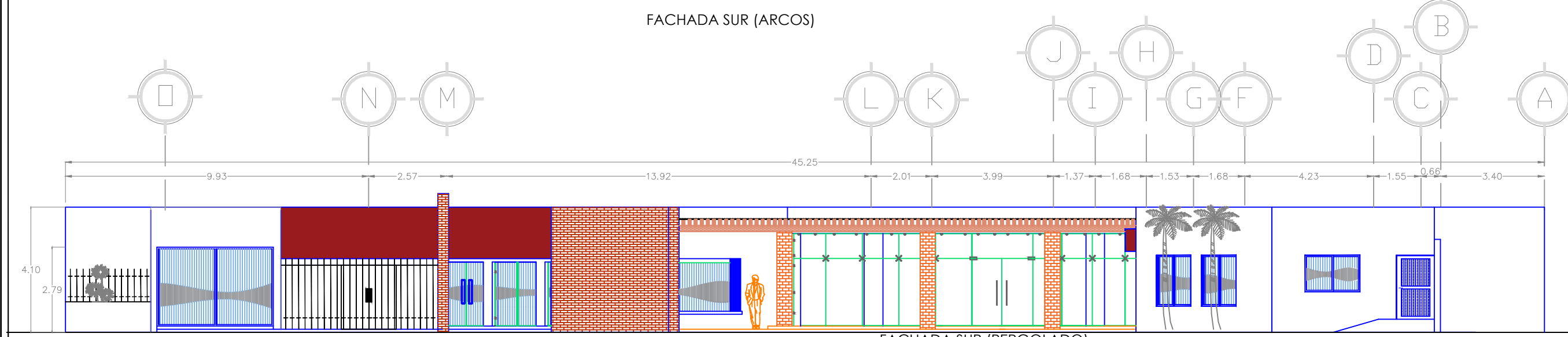

FACHADA SUR (PERGOLADO)