

ESTIMACION No.:
1(UNICA)

RECIBO PARA PAGO DE ESTIMACIONES

DATOS DEL CONTRATISTA	RAZON SOCIAL LIC. CARLOS ENRIQUE GAMEZ MEJIA					
	DOMICILIO C. CIRCUITO CARDENAL 11 #732 FRACC. PASEO LAS AVES					
DATOS DEL CONTRATO	No. DE CONTRATO	FECHA DE CONTRATO:	09/02/2022	IMPORTE DEL CONTRATO	\$ 1,421,127.23 I.V.A. INCLUIDO	
	JAP-GIC-ALC-AD-22-03			IMPORTE DE LA OBRA	\$ 1,421,127.23 I.V.A. INCLUIDO	
DATOS DE LA OBRA	TIPO DE OBRA Y LOCALIZACION:				AÑO 2022	
	DESAZOLVE DEL CANAL PRESEDIMENTADOR DE LA PLANTA POTABILIZADORA COMISIÓN DEL RIO FUERTE, EN LOS MOCHIS, SINALOA.					

BUENO POR \$ 1,381,898.25

RECIBIMOS DEL MUNICIPIO DE AHOME LA CANTIDAD DE: \$1,381,898.25
(UN MILLON TRESCIENTOS OCHENTA Y UN MIL OCHOCIENTOS NOVENTA Y OCHO PESOS 25/100 M.N.)

EN PAGO DE LA ESTIMACION QUE SE INDICA POR TRABAJOS EN LA OBRA REFERIDA EN EL PERIODO COMPRENDIDO DEL miércoles, 9 de febrero de 2022 al miércoles, 16 de febrero de 2022

DE ACUERDO CON LA SIGUIENTE	LIQUIDACION	IMPORTE A FACTURAR	LIQUIDACION DEFINITIVA
IMPORTE DE ESTIMACIÓN CON PRECIOS UNITARIOS		1,222,918.81	\$1,222,918.81
I.V.A. 16%		195,667.01	\$195,667.01
SUMA:		1,418,585.82	\$1,418,585.82

DEDUCCIONES

RET. VERIF. INSPECCIÓN FISC. Y CONTROL 2% (ASE):	\$ 24,458.38
RET. VERIF. INSPECCIÓN FISC. Y CONTROL 1% (OIC):	\$12,229.19
TOTAL DE DEDUCCIONES	\$36,687.57

IMPORTE A PAGAR: \$1,381,898.25

LUGAR Y FECHA: LOS MOCHIS, SIN., A miércoles, 16 de febrero de 2022

<p>RECIBI</p> <p>LIC. CARLOS ENRIQUE GAMEZ MEJIA CONTRATISTA</p>	<p>AUTORIZA</p> <p>LIC. RAÚL ALFREDO PÉREZ MIRANDA GERENTE GENERAL JAPAMA</p>
--	---

IMPORTE A FACTURAR	1,418,585.82
IMPORTE A PAGAR	1,381,898.25

RECESTEM



JUNTA DE AGUA POTABLE Y
ALCANTARILLADO DEL MUNICIPIO DE AHOME



N. DE CONTRATO JAP-GIC-ALC-AD-22-03

PLAZO EJECUCIÓN DE CONTRATO

8 DIAS

ESTADO DE CUENTA

CONTRATO: DESAZOLVE DEL CANAL PRESEDIMENTADOR DE LA PLANTA POTABILIZADORA COMISIÓN DEL RIO FUERTE, EN LOS MOCHIS, SINALOA.

OBRA: DESAZOLVE DEL CANAL PRESEDIMENTADOR DE LA PLANTA POTABILIZADORA COMISIÓN DEL RIO FUERTE, EN LOS MOCHIS, SINALOA. FECHA: 16-feb-22

ESTIMACIÓN N°: 1(UNO)UNICA

IMPORTE DE CONTRATO (NETO) \$ 1,421,127.23 IMPORTE DE ANTICIPO (NETO) \$ -

IMPORTE DE LA OBRA (NETO) \$ 1,418,585.82

PERIODO DEL CONTRATO AL: 09-feb - 16-feb de 2022 B DIAS

N° DE ESTIMACION	PERIODO	IMPORTE DE ESTIMACION (I.V.A. INCLUIDO)	APORTACIONES			TOTAL DEDUCCIONES	LIQUIDO PAGAR A
			AMORT. DE ANTICIPO	RET. VERIF. INSPECCIÓN FISC. Y CONTROL 2% (ASE):	RET. VERIF. INSPECCIÓN FISC. Y CONTROL 1% (OIC):		
1 (UNO) UNICA	miércoles, 9 de febrero de 2022 miércoles, 16 de febrero de 2022	\$ 1,418,585.82	\$ -	\$ 24,456.38	\$ 12,229.19	\$ 36,687.57	\$ 1,381,898.25
DEL:							
AL:							
DEL:							
AL:							
DEL:							
AL:							
DEL:							
AL:							

TOTALES \$ 1,418,585.82 \$ 24,456.38 \$ 12,229.19 \$ 36,687.57 \$ 1,381,898.25
 SALDO DEL CONTRATO A CANCELAR \$ 2,541,411 ANTICIPO POR AMORTIZAR CONTRATO: \$ -

APROBADO:
 ING. CARLOS EDUARDO VILLASEÑOR CASTRO
 GERENTE TÉCNICO Y DE OPERACIONES JAPAMA

CONFORME:
 ING. ALAN GERARDO QUIROZ URIAS
 JEFE DE SUPERVISIÓN

REVISÓ:
 ING. IVAN A. BUSTILLOS ZAVALA
 SUPERVISOR JAPAMA

ELABORÓ:
 LIC. CARLOS ENRIQUE GAMEZ MEJIA
 CONTRATISTA



**JUNTA DE AGUA POTABLE Y
ALCANTARILLADO DEL MUNICIPIO DE AHOME
GENERACIÓN INTERNA DE CAJA 2022
RESUMEN**



ESTIMACIÓN No.:
1(UNO)JUNICA

HOJA: 1
DE: 1

FECHA: **16-Feb-22**

CONTRATO: **JAP-GIC-ALC-AD-22-03**
PERIODO DEL: **09 de febrero** AL **16 de febrero de 2022**

No.	PARTIDA	DE ESTIMACIONES ANTERIORES	DE ESTA ESTIMACION	OBSERVACIONES
1	DESASOLVE Y LIMPIEZA DE CALA		\$ 432,646.38	DEDUCCIONES: RETENCIÓN 3.0% ART. 90-H LEY DE HACIENDA: \$ 24,466.38 RET. VERIF. INSPECCIÓN FISC. Y CONTROL. 2% (ASE): \$ 12,229.19 RET. VERIF. INSPECCIÓN FISC. Y CONTROL. 1% (OIC): \$ 36,687.57 TOTAL DEDUCCIONES \$ 73,383.16 IMPORTE A RECIBIR: \$ 1,381,896.25
	DESASOLVE		\$ 640,247.22	
	ACARREO DE LODO		\$ 150,025.21	
	AFINES Y LIMPIEZA		\$ -	
	IMPORTE ESTIMACION No. 1(UNO)JUNICA	0.00	\$ 1,222,918.81	
	AMORTIZACIÓN DE ANTIPO:	0.00	\$ 195,667.01	
	DE ESTIMACIONES ANTERIORES	0.00	\$ 1,418,585.82	
	AMORTIZACIÓN DE. ESTA ESTIMACION			
	TOTAL AMORTIZADO DE ANTIPO:			

IMPORTE DE ESTA ESTIMACIÓN:	\$	1,418,585.82	son: (UN MILLÓN CUATROCIENTOS DIECIOCHO MIL QUINIENTOS OCHENTA Y CINCO PESOS 82/100 M.N.
IMPORTE DEL CONTRATO:	\$	1,421,127.23	ANTICIPO	
ESTIMADO A LA FECHA	\$	1,418,585.82	ANTICIPO OTORGADO	
SALDO A CANCELAR DEL CONTRATO:	\$	2,541.41	AMORTIZADO A LA FECHA	
	\$		ANTICIPO	
	\$		AMORTIZADO DE LA OBRA	
	\$		AMORTIZADO DEL CONTRATO	

AUTORIZO:
 ING. CARLOS EDUARDO VILASECA CASTRO
 GERENTE TÉCNICO Y DE OPERACIONES JAPAMA

APRUEBO:
 ING. CLAUDIA M. CERVANTES LEYVA
 SUBGERENTE TÉCNICO

CONFORME:
 ING. ALAN GERARDO PUROZ URIÁS
 JEFE DE SUPERVISIÓN

REVISO:
 ING. IVÁN A. BUSTILLOS ZAVALA
 SUPERVISOR JAPAMA

ELABORO:
 LIC. CARLOS ENRIQUE GAMEZ MEJIA
 CONTRATISTA

No.	CONCEPTO	PRESUPUESTO			ESTIMADO A LA FECHA	CONTRATISTA:	EXCEDENTE	ESTA ESTIMACIÓN	IMPORTE		
		UNIDAD	CANTIDAD	P.U						IMPORTE	
01	DESASOLVE Y LIMPIEZA DE CALA										
1.1	DESASOLVE DE SODASOLVE DE LODO Y CARGA A CAMIÓN CON EQUIPO PESADO A UNA DISTANCIA DE 35 MTS PROMEDIO EN CANAL ALIMENTADOR DE AGUA CRUDA CON 25 MTS DE ANCHO. VOLUMEN MEDIDO EN BANCO. INCLUYE MANO DE OBAR, EQUIPO Y HERRAMIENTA.	M3	6,181.00	67.28	\$ 415,857.68	1/2	4,918.660	0.000	1,262.340	4,918.66	\$ 330,927.44
1.2	FORMACIÓN DE RAMPA DE BALASTRE PARA BAJADA DE CAMIONES DE CARGA A CANAL. EL VOLUMEN MEDIDO EN BANCO. INCLUYE MATERIAL, MANO DE OBRA EQUIPO Y HERRAMIENTA.	M3	210.00	409.34	\$ 85,961.40	1/2	248.495	0.000	-38.495	248.50	\$ 101,718.94
02	ACARREO DE LODO										
2.1	ACARREO DE LODO MEDIDO EN BANCO A 7 KILOMETROS	M3	6,181.00	96.42	\$ 595,972.02	1/2	6,640.191	0.000	-459.191	6,640.191	\$ 640,247.22
03	AFINES Y LIMPIEZA										
3.1	DESMONTE Y LIMPIEZA CON EQUIPO MECÁNICO. INCLUYE MANO DE OBRA EQUIPO Y HERRAMIENTA.	M2	886.00	8.34	\$ 7,389.24	1/2	2,310.000	0.000	-1,424.000	2,310.00	\$ 19,265.40
3.2	AFINE Y COMPENSADO DE PLANTILLA DE CANAL CON MOTOCONFORMADORA. INCLUYE MANO DE OBRA, EQUIPO Y HERRAMIENTA.	M2	1,996.15	8.99	\$ 17,945.39	1/2	2,006.940	0.000	-10.790	2,006.94	\$ 18,042.39
3.3	AFINE A MANO CON HERRAMIENTA MENOR EN CORTE DE RAMPA DE TALUDES. INCLUYE MANO DE OBRA Y HERRAMIENTA	ML	252.92	49.31	\$ 12,471.49	1/2	252.920	0.000	0.000	252.92	\$ 12,471.49
3.4	RETIRO DE RAMPA PROVISIONAL DE BALASTRE CON EQUIPO PESADO. INCLUYE CORTE DE LA MISMA, CARGA Y ACARREO A 1 KM. EQUIPO, MANO DE OBRA Y HERRAMIENTA MENOR.	M3	112.00	75.25	\$ 8,428.00	2/2	248.495	0.000	-136.495	248.50	\$ 18,699.25
CONFORME:		VO. BO:		REVISOR:		AUTORIZO:		ELABORO:			
ING. CARLOS EDUARDO VILLASEÑOR CASTRO GERENTE TÉCNICO Y DE OPERACIONES JAPAMA		ING. CLAUDIA M. CERVANTES LEYVA SUBGERENTE TÉCNICO		ING. ALAN GERARDO QUIROZ URÍAS JEFE DE SUPERVISIÓN		ING. IVAN A. BUSTILLOS ZAVALA SUPERVISOR JAPAMA		LIC. CARLOS ENRIQUE GAMEZ MEJIA CONTRATISTA			

CONTRATO: DESASOLVE DEL CANAL PRESEDIMENTADOR DE LA PLANTA POTABILIZADORA COMISIÓN DEL RIO FUERTE, EN LOS MOCHIS, SINALOA.

OBRA: DESASOLVE DEL CANAL PRESEDIMENTADOR DE LA PLANTA POTABILIZADORA COMISIÓN DEL RIO FUERTE, EN LOS MOCHIS, SINALOA.



JUNTA DE AGUA POTABLE Y
 ALCANTARILLADO DEL MUNICIPIO DE AHOME
 GENERACIÓN INTERNA DE CAJA 2022
ESTIMACIÓN

CONTRATO: JAP-GIC-ALC-AD-22-03
 PERIODO DEL 09-febrero
 16-febrero
 DE 2022

CONTRATO: DESAZOLVE DEL CANAL PRESEDIMENTADOR DE LA PLANTA POTABILIZADORA COMISIÓN DEL RIO FUERTE, EN LOS MOCHIS, SINALOA.

No.	CONCEPTO	PRESUPUESTO			HOJA DE GENERA.	ESTIMADO A LA FECHA	HASTA ESTIM. ANTERIOR	EXCEDENTE	ESTA ESTIMACIÓN	IMPORTE
		UNIDAD	CANTIDAD	P.U						
3.5	QUITADO DE LODO CON EQUIPO Y LIMPIEZA MANUAL DE PIEDRAS INCRUSTADAS EN LA PLANTILLA DE CONCRETO EN EL FONDO DEL CANAL. INCLUYE MANO DE OBRA, EQUIPO Y HERRAMIENTA.	M2	16.00	528.74	2/2	16.000	0.000	0.000	16.00	\$ 8,459.84
3.6	LIMPIEZA Y LAVADO MANUAL CON DETERGENTE QUÍMICO Y CON EQUIPO DE HIDROLAVADO DE TALUDES DE CONCRETO EN CANAL. INCLUYE MATERIALES, MANO DE OBRA, EQUIPO Y HERRAMIENTA.	M2	1,117.13	65.01	2/2	1,124.240	0.000	-7.110	1,124.24	\$ 73,086.84
										\$ 150,025.21
										SUBTOTAL \$ 1,222,918.81
										16% IVA \$ 195,667.01
										TOTAL \$ 1,418,585.82

CONTRATISTA: LIC. CARLOS ENRIQUE GAMEZ MEJIA

CONFORME:
 ING. CARLOS EDUARDO VILLASEÑOR CASTRO
 GERENTE TÉCNICO Y DE OPERACIONES JAPAMA

VQ.BO:
 ING. CLAUDIA M. CERVANTES LEYVA
 SUBGERENTE TÉCNICO

REVISOR:
 ING. ALAN GERARDO QUIROZ URÍAS
 JEFE DE SUPERVISIÓN

AUTORIZO:
 ING. IVAN A. BUSTILLOS ZAVALA
 SUPERVISOR JAPAMA

ELABORO:
 LIC. CARLOS ENRIQUE GAMEZ MEJIA
 CONTRATISTA

Fecha: 16 de febrero de 2022

JAP-GIC-ALC-AD-22-03

CONTRATO:

DESASOLVE DEL CANAL PRESEDIMENTADOR DE LA PLANTA POTABILIZADORA COMISIÓN DEL RIO FUERTE, EN LOS MOCHIS, SINALOA.

Obra: DESASOLVE DEL CANAL PRESEDIMENTADOR DE LA PLANTA POTABILIZADORA COMISIÓN DEL RIO FUERTE, EN LOS MOCHIS, SINALOA.

Lugar: LOS MOCHIS

Lugar: PLANTA COMISIÓN DEL RIO FUERTE

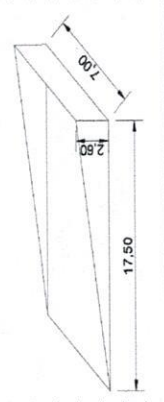
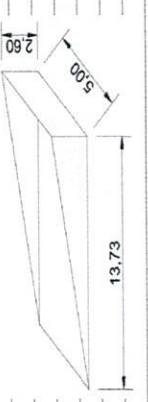
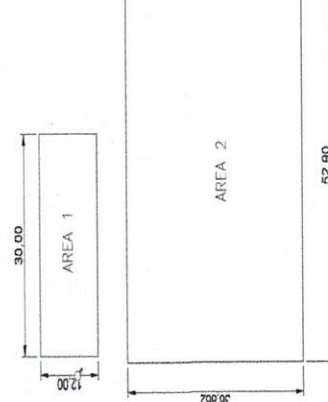
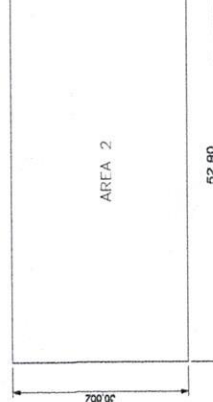
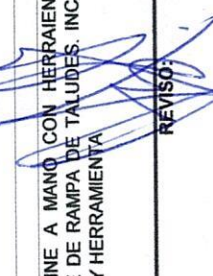
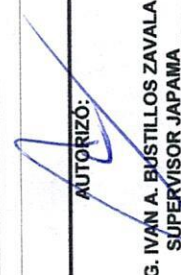
Clave	Descripción	Lugar:	UBICACION	Largo	Ancho	Alto	Pzas	Cantidad	Unidad	Observaciones
01	DESASOLVE Y LIMPIEZA DE CALA DESASOLVE									
1.1	DESASOLVE DE LODO Y CARGA A CAMIÓN CON EQUIPO PESADO A UNA DISTANCIA DE 35 MTS PROMEDIO EN CANAL ALIMENTADOR DE AGUA CRUDA CON 25 MTS DE ANCHO, VOLUMEN MEDIDO EN BANCO. INCLUYE MANO DE OBAR, EQUIPO Y HERRAMIENTA.		PLANTA RIO FUERTE 	18.60 109.25	107.90 21.25	0.60 1.60	1,204.16 3,714.50	4,918.66	M3	
1.2	FORMACIÓN DE RAMPA DE BALASTRE PARA BAJADA DE CAMIONES DE CARGA A CANAL, EL VOLUMEN MEDIDO EN BANCO. INCLUYE MATERIAL, MANO DE OBRA EQUIPO Y HERRAMIENTA.		PLANTA RIO FUERTE 	17.50 13.730	7.00 5.00	2.60 2.60	rampa 1 rampa 2	159.25 89.25	rampa para camiones rampa para cargador	
02	ACARREO DE LODO									
2.1	ACARREO DE LODO MEDIDO EN BANCO A 7 KILOMETROS		PLANTA RIO FUERTE 	4,918.66			1.35 ABUND.	6,640.191	M3	
03	AFINES Y LIMPIEZA									
3.1	DESMONTE Y LIMPIEZA CON EQUIPO MECÁNICO. INCLUYE MANO DE OBRA EQUIPO Y HERRAMIENTA.		PLANTA RIO FUERTE 	30.00 52.90	12.00 36.862		area 1 area 2	360.00 1,950.00 2,310.00	M2	
3.2	AFINE Y COMPENSADO DE PLANTILLA DE CANAL CON MOTOCONFORMADORA. INCLUYE MANO DE OBRA, EQUIPO Y HERRAMIENTA.		PLANTA RIO FUERTE	18.60	107.90			2,006.94	M2	
3.3	AFINE A MANO CON HERRAMIENTA MENOR EN CORTE DE RAMPA DE TALUDES. INCLUYE MANO DE OBRA Y HERRAMIENTA		PLANTA RIO FUERTE	107.90 18.56	2.00 2.00		215.80 37.12	252.92	ML	
<p>REVISÓ:  AUTORIZÓ: </p>										
<p>ING. ALAN GERARDO QUIROZ URIAS Jefe de Supervisión LIC. CARLOS ENRIQUE GAMEZ MEJIA Contratista</p>										



GENERADORES DE OBRA

DE ESTIMACIÓN 1(UNO)JUNICA

LIC. CARLOS ENRIQUE GAMEZ MEJIA

Pag. 2 / 2

Fecha: 16 de febrero de 2022

JAP-GIC-ALC-AD-22-03

CONTRATO: DESAZOLVE DEL CANAL PRESEDIMENTADOR DE LA PLANTA POTABILIZADORA COMISIÓN DEL RIO FUERTE, EN LOS MOCHIS, SINALOA.

Obra: DESAZOLVE DEL CANAL PRESEDIMENTADOR DE LA PLANTA POTABILIZADORA COMISIÓN DEL RIO FUERTE, EN LOS MOCHIS, SINALOA.

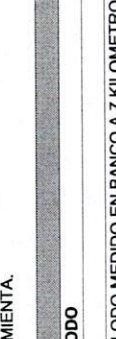
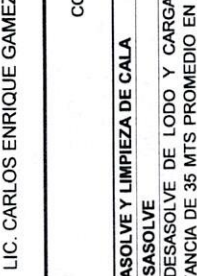
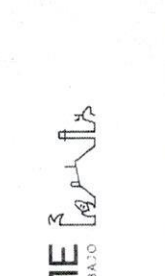

Clave	Descripción	Lugar:	Largo	Ancho	Alto	Pzas	Cantidad	Unidad	Observaciones
3.4	RETIRO DE RAMPA PROVISIONAL DE BALSTRE CON EQUIPO PESADO. INCLUYE CORTE DE LA MISMA, CARGA Y ACARREO A 1 KM, EQUIPO, MANO DE OBRA Y HERRAMIENTA MENOR.	PLANTA COMISIÓN DEL RIO FUERTE UBICACIÓN PLANTA RIO FUERTE	17.500 13.730	7.00 5.00 5.00 TRIANGULAR TRIANGULAR	2.60 2.60	rampa 1 rampa 2	159.25 89.25	rampa para camiones rampa para cargador	
3.5	QUITADO DE LODO CON EQUIPO Y LIMPIEZA MANUAL DE PIEDRAS INCRUSTADAS EN LA PLANTILLA DE CONCRETO EN EL FONDO DEL CANAL. INCLUYE MANO DE OBRA, EQUIPO Y HERRAMIENTA.	PLANTA RIO FUERTE	4.00	4.00			248.50 16.00	M3 M2	
3.6	LIMPIEZA Y LAVADO MANUAL CON DETERGENTE QUÍMICO Y CON EQUIPO DE HIDROLAVADO DE TALUDES DE CONCRETO EN CANAL. INCLUYE MATERIALES, MANO DE OBRA, EQUIPO Y HERRAMIENTA.	PLANTA RIO FUERTE	4.40 4.40 2.40	110.40 22.46 22.46		2.00 1.00 1.00	971.52 98.82 53.90 1,124.24	M2	
		REVISOR:	ELABORÓ:						
		ING. ALAN GERARDO QUIROZ URÍAS JEFE DE SUPERVISIÓN	ING. IVAN A. BUSTILLOS ZAVALA SUPERVISOR JAPAMA						
			LIC. CARLOS ENRIQUE GAMEZ MEJIA CONTRATISTA						

M. Contrato :		JAP-GIC-ALC-AD-22-03		Tipo de obra :		Periodo Real de obra :			
Obra :		DESAZOLVE DEL CANAL PRESEDIMENTADOR DE LA PLANTA POTABILIZADORA COMISIÓN DEL RIO FUERTE, EN LOS MOCHIS, SINALOA.		Ubicación :		DEL 09 DE FEBRERO AL 16 DE FEBRERO DE 2022			
Contratista :		LIC. CARLOS ENRIQUE GAMEZ MEJIA		PLANTA POTABILIZADORA COMISIÓN DEL RIO FUERTE					
No	CONCEPTO	UNIDAD	VOLUMEN DE CONTRATO	PRECIO UNITARIO	IMPORTE DE CONTRATO	VOLUMEN EJECUTADO	IMPORTE ESTIMADO	DIFERENCIA DE VOLUMEN	IMPORTE SALDO (+) O (-)
1.1	DESASOLVE Y LIMPIEZA DE CALA DESASOLVE DE LODO Y CARGA A CAMIÓN CON EQUIPO PESADO A UNA DISTANCIA DE 35 MTS PROMEDIO EN CANAL ALIMENTADOR DE AGUA CRUDA CON 25 MTS DE ANCHO, VOLUMEN MEDIDO EN BANCO. INCLUYE MANO DE OBRA, EQUIPO Y HERRAMIENTA.	M3	6,181.00	\$ 67.28	\$ 415,857.68	4,918.66	\$ 330,927.44	1,262.340	\$ 84,930.24
1.2	FORMACIÓN DE RAMPA DE BALASTRE PARA BAJADA DE CAMIONES DE CARGA A CANAL, EL VOLUMEN MEDIDO EN BANCO. INCLUYE MATERIAL, MANO DE OBRA EQUIPO Y HERRAMIENTA.	M3	210.00	\$ 405.34	\$ 85,961.40	248.50	\$ 101,718.94	-38.495	\$ 15,757.54
02	ACARREO DE LODO								\$ 69,172.70
2.1	ACARREO DE LODO MEDIDO EN BANCO A 7 KILOMETROS	M3	6,181.00	\$ 96.42	\$ 595,972.02	6,640.191	\$ 640,247.22	-459.191	\$ 44,275.20
03	AFINES Y LIMPIEZA								\$ 44,275.20
3.1	DESMONTE Y LIMPIEZA CON EQUIPO MECÁNICO. INCLUYE MANO DE OBRA EQUIPO Y HERRAMIENTA.	M2	886.00	\$ 8.34	\$ 7,389.24	2,310.00	\$ 19,265.40	-1,424.000	\$ 11,876.16
3.2	AFINE Y COMPENSADO DE PLANTILLA DE CANAL CON MOTOCONFORMADORA. INCLUYE MANO DE OBRA, EQUIPO Y HERRAMIENTA.	M2	1,996.15	\$ 8.99	\$ 17,945.39	2,006.94	\$ 18,042.39	-10.790	\$ 97.00
3.3	AFINE A MANO CON HERRAIENTA MENOR EN CORTE DE RAMPA DE TALUDES. INCLUYE MANO DE OBRA Y HERRAMIENTA	ML	252.92	\$ 49.31	\$ 12,471.49	252.92	\$ 12,471.49	0.000	\$
CONFORME:  ING. CARLOS EDUARDO VILASEÑOR CASTRO GERENTE TÉCNICO Y DE OPERACIONES JAPAMA		REVISÓ:  ING. ALAN GERARDO QUIROZ URÍAS JEFE DE SUPERVISIÓN		AUTORIZÓ:  ING. IVAN A. BUSTILLOS ZAVALA SUPERVISOR JAPAMA		ELABORÓ:  LIC. CARLOS ENRIQUE GAMEZ MEJIA CONTRATISTA			

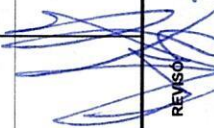

N.º Contrato : JAP-GIC-ALC-AD-22-03
Obra: DESAZOLVE DEL CANAL. PRESEDIMENTADOR DE LA PLANTA POTABILIZADORA COMISIÓN DEL RIO FUERTE, EN LOS MOCHIS, SINALOA.
Contratista : LIC. CARLOS ENRIQUE GAMEZ MEJIA
Ubicación: PLANTA POTABILIZADORA COMISIÓN DEL RIO FUERTE

Tipo de obra:
Periodo Real de obra :
DEL 09 DE FEBRERO AL 16
DE FEBRERO DE 2022

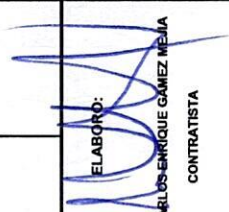
No	CONCEPTO	UNIDAD	VOLUMEN DE CONTRATO	PRECIO UNITARIO	IMPORTE DE CONTRATO	VOLUMEN EJECUTADO	IMPORTE ESTIMADO	DIFERENCIA DE VOLUMEN	IMPORTE SALDO (+) O (-)
3.4	RETIRO DE RAMPA PROVISIONAL DE BALSTRE CON EQUIPO PESADO. INCLUYE CORTE DE LA MISMA, CARGA Y ACARREO A 1 KM. EQUIPO, MANO DE OBRA Y HERRAMIENTA MENOR.	M3	112.00	\$ 75.25	\$ 8,428.00	248.50	\$ 18,699.25	-136.495	-\$ 10,271.25
3.5	QUITADO DE LODO CON EQUIPO Y LIMPIEZA MANUAL DE PIEDRAS INCRUSTADAS EN LA PLANTILLA DE CONCRETO EN EL FONDO DEL CANAL. INCLUYE MANO DE OBRA, EQUIPO Y HERRAMIENTA.	M2	16.00	\$ 528.74	\$ 8,459.84	16.00	\$ 8,459.84	0.000	\$ -
3.6	LIMPIEZA Y LAVADO MANUAL CON DETERGENTE QUÍMICO Y CON EQUIPO DE HIDROLAVADO DE TALUDES DE CONCRETO EN CANAL. INCLUYE MATERIALES, MANO DE OBRA, EQUIPO Y HERRAMIENTA.	M2	1,117.13	\$ 65.01	\$ 72,624.62	1,124.24	\$ 73,086.84	-7,110	-\$ 462.22
							\$ 1,225,918.81	\$ 1,225,918.81	-\$ 22,706.63
							SUBTOTAL	\$ 2,190.87	
							IVA	\$ 350.54	
							TOTAL	\$ 2,541.41	
							INVERSION CONTRATADA	\$ 1,421,127.23	
							INVERSION EJERCIDA	\$ 1,418,585.82	
							SALDO NO EJERCIDO	\$ 2,541.41	
<p>CONFORME:  ING. CARLOS EDUARDO VILLASEÑOR CASTRO GERENTE TÉCNICO Y DE OPERACIONES JAPAMA</p> <p>REVISÓ:  ING. ALAN GERARDO QUIROZ URIAS JEFE DE SUPERVISIÓN</p> <p>AUTORIZÓ:  ING. IVAN A. BUSTILLOS ZAVALA SUPERVISOR JAPAMA</p> <p>ELABORÓ:  LIC. CARLOS ENRIQUE GÁMEZ MEJÍA CONTRATISTA</p>									

OBRA: "DESAZOLVE DEL CANAL PRESEDIMENTADOR DE LA PLANTA POTABILIZADORA COMISIÓN DEL RIO FUERTE, EN LOS MOCHIS, SINALOA."



DESAZOLVE DE LODO Y CARGA EN CAMION



FORMACIÓN DE RAMPA

REVISÓ:

ING. ALAN G. QUIROZ URIAS
JEFE DE SUPERVISORES JAPAMA

ELABORÓ:

LIC. CARLOS ENRIQUE GAMEZ MEJIA
REPRESENTANTE LEGAL

AUTORIZÓ:

ING. ING. IVAN A. BUSTILLOS ZAVALA
SUPERVISOR JAPAMA

OBRA: "DESAZOLVE DEL CANAL PRESEDIMENTADOR DE LA PLANTA POTABILIZADORA COMISIÓN DEL RIO FUERTE, EN LOS MOCHIS, SINALOA."



ACARREO DE LODOS

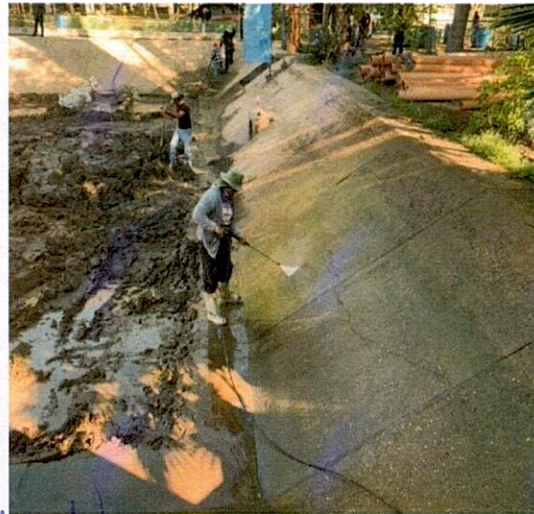
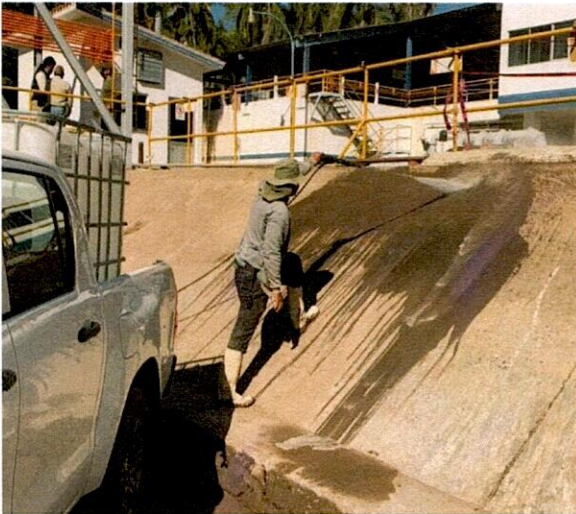

ELABORO:

LIC. CARLOS ENRIQUE GAMEZ MEJIA
REPRESENTANTE LEGAL

REVISÓ:

ING. ALAN G. QUIROZ URIAS
JEFE DE SUPERVISORES JAPAMA

AUTORIZÓ:

ING. ING. IVAN A. BUSTILLOS ZAVALA
SUPERVISOR JAPAMA

OBRA: "DESAZOLVE DEL CANAL PRESEDIMENTADOR DE LA PLANTA POTABILIZADORA COMISIÓN DEL RIO FUERTE, EN LOS MOCHIS, SINALOA."

AFINES Y LIMPIEZAS

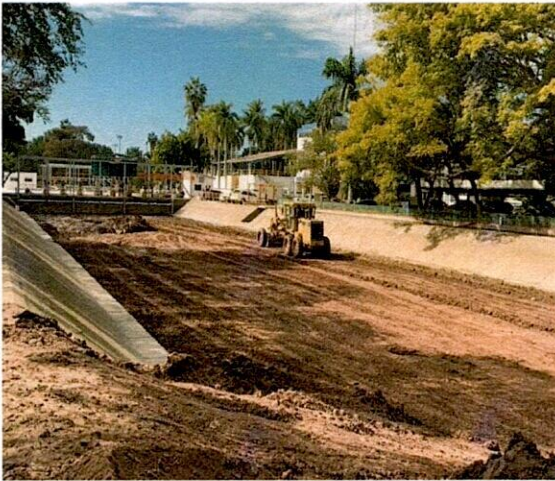

AFINES Y LIMPIEZAS

ELABORO:

LIC. CARLOS ENRIQUE GAMEZ MEJIA
REPRESENTANTE LEGAL

REVISÓ:

ING. ALAN G. QUIROZ URIAS
JEFE DE SUPERVISORES JAPAMA

AUTORIZÓ:

ING. ING. IVAN A. BUSTILLOS ZAVALA
SUPERVISOR JAPAMA

OBRA: "DEZASOLVE DEL CANAL PRESEDIMENTADOR DE LA PLANTA POTABILIZADORA COMISIÓN DEL RIO FUERTE, EN LOS MOCHIS, SINALOA."



ACARREOS DE LODOS

ELABORO:

LIC. CARLOS ENRIQUE GAMEZ MEJIA
REPRESENTANTE LEGAL

REVISÓ:

ING. ALAN G. QUIROZ URIAS
JEFE DE SUPERVISORES JAPAMA

AUTORIZÓ:

ING. ING. IVAN A. BUSTILLOS ZAVALA
SUPERVISOR JAPAMA



JAPAMA
TU FUENTE DE VIDA

**Junta de Agua Potable y Alcantarillado
del Municipio de Ahome
SUBGERENCIA TÉCNICA**

Programa: DESAZOLVE DE CANAL PREDIMENTADOR
DE LA PLANTA POTABILIZADORA COMISION DEL RIO
Sub-Programa: FUERTE EN LOS MOCHIS JINALOJA.

Tipo de Proyecto:

Obra:

Localidad: LOS MOCHIS

Municipio: AHOME

Nombres:

Supervisor: IVAN ALBERTO BUSTILLOS ZAVALA

Contratista: CARLOS ENRIQUE GAMEZ MEJIA

Fechas:

Inicio: 9 DE FEBRERO 2022

Terminación: 16 DE FEBRERO 2022

NOTA
No.



FECHA:

9 DE FEBRERO AL 16
DE FEBRERO 2022

Nº 001

CON. ESTA FECHA SE DA INICIO A LA
OBRA DE
DESARROLLO DEL CANAL PERSEDIRIMENTADOR
DE LA PLANTA POTABILIZADORA COMISION DEL
RIO FUENTE EN LOS MOCHIS, UNALDA.

SE SECO EL PERSEDIRIMENTADOR PARA SU
DESMOLINO DEL LODO RETIRO Y CARGA CON
EQUIPO PESADO

YA UNA VEZ RETIRADO UNA PARTE SE
CONSTRUYO RAMPA CON BALASTRE PARA BAJADA
Y SUBIDA DE CAMIONES DE CARGA AL CANAL
ACERCA A 7m

DEL RETIRO DEL MATERIAL SATURADO (LODO)
SE RETIRARON 6,640.191 M³ DEL MATERIAL

YA UNA VEZ RETIRADO DICHO MATERIAL
SE PROCEDE CON EL AFINE Y COMPANADO
DE LA PLANTELIA DEL CANAL CON MOTO-
CONFORMADORA, AFINE A MANO CON
HERRAMIENTA MANOR EN LA RAMPA Y
TALUDES.

DE AHI SE PROCEDE AL RETIRO DE LA
RAMPA PROVISIONAL DE BALASTRE CON
MADURA Y RETIRO EN CAMION DE
VOLTEO.

SUPERVISOR

FIRMA

CONTRATISTA

FIRMA

RESIDENTE

FIRMA

NOTA
No.



FECHA:

09 DE FEBRERO AL 16
DE FEBRERO 2022

Nº 002

LIMPIEZA FINAL DE LA OBRA

SE REALIZÓ LIMPIEZA CON EQUIPO DE LIMPIEZA
MANUAL Y PIEDRAS.

LAVADO DE TALUDES CON DETERGENTE
QUÍMICO Y EQUIPO DE HIDROLAVADO EN
TALUDES DEL CONCRETO EN CANAL.

CON ESTO SE DA POR TERMINADA LA
OBRA DE:

DETALAJE DEL CANAL PRESEDIMENTADOR
DE LA PLANTA POTABILIZADORA COMISION DEL
RIO FURQUE, EN LOS MOLINOS, JIRACAY.

SUPERVISOR

FIRMA

CONTRATISTA

FIRMA

RESIDENTE

FIRMA

LOS MOCHIS, SINALOA A 18 DE FEBRERO 2022

C. LIC. RAUL ALFREDO PEREZ MIRANDA

GERENTE GENERAL DE JAPAMA
PRESENTE.

POR MEDIO DE LA PRESENTE, MANIFIESTO BAJO PROTESTA DE DECIR VERDAD LO SIGUIENTE:

1).- HABER PRESENTADO EN TIEMPO Y FORMA LAS DECLARACIONES DE IMPUESTOS FEDERALES, CORRESPONDIENTES A LOS CINCO ULTIMOS EJERCICIOS FISCALES; ASI COMO TAMBIEN HEMOS PRESENTADO LAS CINCO DECLARACIONES QUE CONTIENEN LOS PAGOS PROVISIONALES CORRESPONDIENTES A LOS CINCO ULTIMOS EJERCICIOS FISCALES.

2).- QUE NO TENGO ADEUDOS FISCALES FIRMES A MI CARGO POR IMPUESTOS FEDERALES.

COMUNICO QUE NO SE INCURRIÓ DURANTE EL AÑO 2021 EN LOS CAUSALES DE REVOCACIÓN A QUE SE HACE REFERENCIA EL ARTÍCULO No. 66, FRACC. III, DEL CODIGO FISCAL DE LA FEDERACIÓN, ADEMÁS COMUNICO A USTED ESTAR AL CORRIENTE CON LA DECLARACIÓN ANUAL CORRESPONDIENTE AL EJERCICIO FISCAL INMEDIATO ANTERIOR AL PRESENTE.

COMO PRUEBA DE LO ANTERIOR ANEXO OPINIÓN DEL CUMPLIMIENTO DE OBLIGACIONES FISCALES (POSITIVA), DE CONFORMIDAD A LO ESTABLECIDO EN EL ARTICULO NO. 32-D DEL MISMO CODIGO.

SIN MÁS POR EL MOMENTO, QUEDO DE USTED A SU APRECIALE CONSIDERACIÓN.

ATENTAMENTE

LIC. CARLOS ENRIQUE GAMEZ MEJIA
REPRESENTANTE LEGAL

Opinión del cumplimiento de obligaciones fiscales

Folio	Clave de R.F.C.
22NA1129754	GAMC830422FX5

Nombre, Denominación o Razón social
CARLOS ENRIQUE GAMEZ MEJIA

Estimado contribuyente
<p>Respuesta de opinión:</p> <p>En atención a su consulta sobre el Cumplimiento de Obligaciones, se le informa lo siguiente:</p> <p>En los controles electrónicos institucionales del Servicio de Administración Tributaria, se observa que en el momento en que se realiza esta revisión, se encuentra al corriente en el cumplimiento de los puntos que se revisa la opinión del cumplimiento de obligaciones fiscales, contenidos en la Resolución Miscelánea Fiscal vigente. Por lo que se emite esta opinión del cumplimiento de obligaciones fiscales, en sentido POSITIVO. La presente opinión no es una constancia del correcto entero de los impuestos declarados, para lo cual el SAT se reserva sus facultades de verificación previstas en el Código Fiscal de la Federación.</p> <p>Revisión practicada el día 08 de febrero de 2022, a las 13:57 horas</p>

Notas
<p>1.- La opinión del cumplimiento, se genera atendiendo a la situación fiscal del contribuyente en los siguientes sentidos: POSITIVA. - Cuando el contribuyente está inscrito y al corriente en el cumplimiento de las obligaciones que se consideran en los numerales 1 a 12 de la regla 2.1.37. de la Resolución Miscelánea Fiscal para 2022; NEGATIVA. - Cuando el contribuyente no esté al corriente en el cumplimiento de las obligaciones que se consideran en los numerales 1 a 12 de la regla 2.1.37. de la Resolución Miscelánea Fiscal para 2022; INSCRITO SIN OBLIGACIONES.- Cuando el contribuyente está inscrito en el RFC pero no tiene obligaciones fiscales.</p> <p>2.- Para estímulos o subsidios, la opinión que se genere indicando que es Inscrito SIN OBLIGACIONES fiscales, se tomará como Positiva cuando el monto del subsidio no rebase de 40 UMAS elevado al año, en caso contrario se considera como resultado Negativo.</p> <p>3.- La presente opinión se emite considerando lo establecido en la regla 2.1.37. de la Resolución Miscelánea Fiscal para 2022.</p>

Cadena Original

||GAMC830422FX5|22NA1129754|08-02-2022|P||00001088888800000031||

Sello Digital

q4IRrdvssk2SCVhQe+b3DrM85sfxud2eekPK2B1jOHgmjHzBqi8tJ8utl2iAO1FnfaoYDD/5ic5M5Fy1J++CBXxu99oDx
XxQXKSbDOH1FVN1T3O5nY7Rsdv/jt8GrZzAOzT8yJYbaWrVTLAUCsiRSXyqLguLtBslVsq8cpl95E=



GOBIERNO DE
MÉXICO

HACIENDA
SECRETARÍA DE HACIENDA Y CREDITO PÚBLICO



Contacto:

Av. Hidalgo 77, col. Guerrero, c.p. 06300,
Ciudad de México. Atención telefónica 01 55
627 22 728, desde Estados Unidos y
Canadá 01 877 44 88 728.

Notas

4.- Tratándose de estímulos o subsidios, tiene una vigencia de 3 meses contada a partir del día en que se emite según lo establecido en la regla 2.1.28. y 30 días naturales a partir de su emisión para trámites diferentes al señalado, de acuerdo a la regla 2.1.37. de la Resolución Miscelánea Fiscal para 2022.

5.- La opinión que se genere indicando que es INSCRITO SIN OBLIGACIONES fiscales, se considera Opinión Negativa para efectos de contratación de adquisiciones, arrendamientos, servicios u obra pública.

6.- La presente opinión se emite de conformidad con lo establecido en el artículo 32-D del Código Fiscal de la Federación, regla 2.1.37. de la Resolución Miscelánea Fiscal para 2022 y no constituye respuesta favorable respecto a contribuyentes que se ubican en los supuestos del artículo 69 del Código Fiscal de la Federación.

Este servicio es gratuito, en el SAT nuestra misión es servirle.

Sus datos personales son incorporados y protegidos en los sistemas del SAT, de conformidad con los lineamientos de protección de Datos Personales y con las diversas disposiciones fiscales y legales sobre confidencialidad y protección de datos, a fin de ejercer las facultades conferidas a la autoridad fiscal.

Si desea modificar o corregir sus datos personales, puede acudir a la Administración Desconcentrada de Servicios al Contribuyente de su preferencia y/o a través del Portal del SAT.

Cadena Original

||GAMC830422FX5|22NA1129754|08-02-2022|P||00001086888800000031||

Sello Digital

q4lRrdvssk2SCVhQe+b3DrM85sJfxud2eekPK2B1jOHgmjHzBqI8tJ8utl2iAO1FnfaoYDD/5ic5M5Fy1J++CBXxu99oDx
XxQXKSbDOH1FVN1T3O5nY7RsdvjT8GrZzAOzT8yJYbaWrVTLAUCsiRSXyqLguLtBslVsq8cpl95E=



GOBIERNO DE
MÉXICO

HACIENDA

SECRETARÍA DE HACIENDA Y CRÉDITO PÚBLICO



SERVICIO DE ADMINISTRACIÓN TRIBUTARIA

Contacto:

Av. Hidalgo 77, col. Guerrero, c.p. 06300,
Ciudad de México. Atención telefónica 01 55
627 22 728, desde Estados Unidos y
Canadá 01 877 44 88 728.



Certificado de situación de obligaciones municipales



Folio: **2022-002503**

Los Mochis, Sinaloa, 2 de marzo de 2022

C. **GAMEZ MEJIA CARLOS ENRIQUE**, de la revisión que se realizó en los registros de este H. Ayuntamiento de Ahome, se desprende la información que se detalla a continuación, en la que se puede observar el cumplimiento o incumplimiento de sus obligaciones.

Obligacion	Detalles	Al corriente
JAPAMA		✓
Transito Municipal		✓
Obras Publicas		✓
Impuesto Predial Urbano		✓

ATENTAMENTE
EL DIRECTOR DE INGRESOS



LIC. JUAN ANTONIO GARIBALDI HERNÁNDEZ TESORERÍA MUNICIPAL



Cadena de Seguridad

eADxdiJ0pPPMwV1JMnnCI9dxPW8=

Visita Ahome.gob.mx





ESTRUCTURAS METALICAS Y CONSTRUCCION

CARLOS ENRIQUE GAMEZ MEJIA
R.F.C. GAMC 830422-FX5

CONTRATO: JAP-GIC-ALC-AD-22-03

LOS MOCHIS, SINALOA A 9 DE FEBRERO DE 2022.

CARTA DE ASIGNACIÓN DE SUPERINTENDENTE DE OBRA

LIC. RAUL ALFREDO PEREZ MIRANDA
GERENTE GENERAL DE JAPAMA

EN RELACION AL CONTRATO: JAP-GIC-ALC-AD-22-03, PARA LA REALIZACION DE LOS DEZASOLVE DEL CANAL PRESEDIMENTADOR DE LA PLANTA POTABILIZADORA COMISIÓN DEL RIO FUERTE, EN LOS MOCHIS, SINALOA ASIGNADO A NUESTRA EMPRESA, AL RESPECTO ME PERMITO INFORMARLE QUE EL SUPERINTENDENTE DE LA OBRA, ENCARGADO DE LA REALIZACION DE LOS TRABAJOS SERA **ING. JESUS RICARDO GAMEZ LEON**.

SE ANEXA CEDULA PROFESIONAL

SIN OTRO PARTICULAR QUEDO DE USTED PARA CUALQUIER ACLARACION.

ATENTAMENTE

LIC. CARLOS ENRIQUE GAMEZ MEJIA
REPRESENTANTE LEGAL

SECRETARÍA DE EDUCACIÓN PÚBLICA
DIRECCIÓN GENERAL DE PROFESIONES

CÉDULA 5881584
EN VIRTUD DE QUE
**JESÚS RICARDO
GÁMEZ
LEÓN**

CURP: GALJ870111HSLMNS04
CUMPLIÓ CON LOS REQUISITOS EXIGIDOS POR LA LEY
REGlamentARIA DEL ARTÍCULO 66 CONSTITUCIONAL
RELATIVO AL EJERCICIO DE LAS PROFESIONES EN EL
DISTRITO FEDERAL Y SU REGLAMENTO SE LE EXPIDE
EN EDUCACIÓN DE TIPO SUPERIOR LA

CÉDULA
PERSONAL CON EFECTOS DE PATENTE PARA
EJERCER PROFESIONALMENTE EN EL NIVEL DE
**LICENCIATURA EN
INGENIERÍA CIVIL**

VÍCTOR EVERARDO BELTRÁN CORONA
DIRECTOR GENERAL DE PROFESIONES

CÉDULA 5881584

SEP



México D.F. 20 de Marzo del 2009.

FIRMA DEL TITULAR
20/03/09

