



SOLICITUD DE EXCEPCIÓN A LA LICITACIÓN PÚBLICA **COMITÉ DE OBRA DEL MUNICIPIO DE NAVOLATO, SINALOA.**

SOLICITUD DE EXCEPCIÓN A LA LICITACIÓN PÚBLICA QUE EMITE LA DIRECCIÓN DE OBRAS PÚBLICAS DEL H. AYUNTAMIENTO DE NAVOLATO REFERENTE A LA OBRA DE: **CONSTRUCCIÓN DE 14 ACCIONES DE CUARTO AISLADO EN MEDIDAS DE 4X4 MTS. EN LA ALCALDÍA CENTRAL DEL MUNICIPIO DE NAVOLATO, SINALOA.** PARA QUE EL COMITÉ DE OBRA MUNICIPAL ANALICE Y EN SU CASO DETERMINE LA PROCEDENCIA O NO DE EMITIR EL DICTAMEN DE EXCEPCIÓN A LA LICITACIÓN PÚBLICA.

SIENDO EL **IMPORTE DEL PRESUPUESTO BASE** DE LA OBRA ES POR LA CANTIDAD DE **\$ 1'539,382.41, I.V.A. INCLUIDO.**

A CONTINUACIÓN, SE ENUNCIAN LOS IMPORTES ESTABLECIDOS EN LA LEY DE OBRAS PÚBLICAS Y SERVICIOS RELACIONADOS CON LAS MISMAS DEL ESTADO DE SINALOA (**ARTÍCULO 62**) PARA PODER LLEVAR A CABO OBRAS PÚBLICAS O SERVICIOS RELACIONADOS CON LAS MISMAS, A TRAVÉS DEL PROCEDIMIENTO DE ADJUDICACIÓN DIRECTA. SIEMPRE Y CUANDO EL IMPORTE DE CADA CONTRATACIÓN NO EXCEDA DE LOS MONTOS QUE SE SEÑALAN A CONTINUACIÓN.

ARTÍCULO 62 DE LA LEY:

I.- TRATÁNDOSE DE ADJUDICACIÓN DIRECTA HASTA: $(15,000) \times (\$ 96.22) = \$ 1'443,300.00 + I.V.A.$

II.- TRATÁNDOSE LICITACIÓN PÚBLICA A PARTIR DE $\$ 1'443,301.00 + I.V.A.$

(VALOR DE LA UNIDAD DE MEDIDA Y ACTUALIZACIÓN 2022 = \$96.22)

DE LO ANTERIOR SE DESPRENDE QUE EL PRESUPUESTO BASE DE NUESTRA OBRA DE **\$ 1'539,382.41, I.V.A. INCLUIDO.** QUEDA COMPRENDIDO DENTRO DEL **PÁRRAFO UNO DEL ART. 62 DE LA LEY. (RANGO PARA PODER CONTRATARSE MEDIANTE EL PROCEDIMIENTO DE ADJUDICACIÓN DIRECTA).**

ASÍ MISMO SE ESTÁ CONSIDERANDO A ESTA OBRA DE MANERA INDIVIDUAL Y NO ESTÁ SIENDO FRACCIONADA PARA PODER QUEDAR COMPRENDIDA EN LOS SUPUESTOS DE EXCEPCIÓN A LA LICITACIÓN PÚBLICA DEL CITADO ARTÍCULO.

ASÍ MISMO AL CONSIDERAR ESTE PROCEDIMIENTO DE **ADJUDICACIÓN DIRECTA** ESTAMOS OPTANDO POR CRITERIOS DE ECONOMÍA, EFICACIA, EFICIENCIA, IMPARCIALIDAD Y HONRADEZ PARA ASEGURAR LAS MEJORES CONDICIONES AL MUNICIPIO DE NAVOLATO. LO ANTERIOR SE FUNDA Y MOTIVA YA QUE AL EFICIENTAR LOS TIEMPOS DE CONTRATACIÓN SE ESTÁ EVITANDO QUE LA ALZA EN LOS COSTOS DE MATERIALES PROVOQUEN QUE LOS PRESUPUESTOS BASES QUEDEN DESFASADOS POR MOTIVOS INFLACIONARIOS.



SOLICITUD DE EXCEPCIÓN A LA LICITACIÓN PÚBLICA COMITÉ DE OBRA DEL MUNICIPIO DE NAVOLATO, SINALOA.

EL OPTAR POR EL PROCEDIMIENTO DE **ADJUDICACIÓN DIRECTA** NO IMPLICA QUE LA ASIGNACIÓN DE LA OBRA CORRESPONDIENTE NO SE HAGA CON LOS MISMOS CRITERIOS DE HONRADEZ E IMPARCIALIDAD QUE SE ESTABLECEN EN LA LEY DE OBRAS PÚBLICAS Y SERVICIOS RELACIONADOS CON LAS MISMAS DEL ESTADO DE SINALOA.

ASÍ MISMO PARA LA REALIZACIÓN DE LA CITADA OBRA SE ESTABLECE QUE SE INVITARÁ A EMPRESAS QUE CUENTEN CON CAPACIDAD DE RESPUESTA INMEDIATA Y CON LOS RECURSOS TÉCNICOS, FINANCIEROS Y DEMÁS NECESARIOS DE ACUERDO A LAS CARACTERÍSTICAS Y MAGNITUD DE LA CITADA OBRA.

LAS EMPRESAS CONTEMPLADAS PARA SER CONTRATADAS POR ADJUDICACIÓN DIRECTA SERÁN:

- 01.- ING. MARTIN BURGOS CAMACHO.
- 02.- ZARVAL DESARROLLO DE INGENIERIA S.A. DE C.V..
- 03.- ING. JOSE MANUEL LEYVA MOJARDIN..

EL FINANCIAMIENTO PARA LA EJECUCIÓN DE LA PRESENTE OBRA, SE REALIZARÁ CON RECURSOS ECONÓMICOS PROVENIENTES DEL **FONDO DE APORTACIONES PARA LA INFRAESTRUCTURA SOCIAL MUNICIPAL DEL RAMO 33.**

LA DURACIÓN DE LOS TRABAJOS SERÁN DE **70 DÍAS NATURALES.**

SIN OTRO ASUNTO SOBRE EL PARTICULAR SE SOMETE A CONSIDERACIÓN DEL COMITÉ DE OBRA MUNICIPAL LA SIGUIENTE SOLICITUD DE EXCEPCIÓN A LA LICITACIÓN PÚBLICA PARA SU ANÁLISIS Y EN CASO DE CONSIDERARLO PROCEDENTE, EMITA EL DICTAMEN DE EXCEPCIÓN A LA LICITACIÓN PUBLICA DE LA CITADA OBRA.

ATENTAMENTE
NAVOLATO, SINALOA. A 16 DE AGOSTO DEL 2022

ING. SENLLACE ARELY SANCHEZ SALAZAR
DIRECTORA DE OBRAS PUBLICAS



H. AYUNTAMIENTO DE NAVOLATO
DIRECCION DE OBRAS PUBLICAS

Presupuesto				
Descripción	Unidad	Cantidad	Precio unitario	Total
CONSTRUCCION DE 14 ACCIONES DE CUARTO AISLADO EN MEDIDAS DE 4 X 4 MTS. EN LA ALCALDIA CENTRAL DEL MUNICIPIO DE NAVOLATO, SINALOA.				
TRAZO Y NIVELACION DEL TERRENO ESTABLECIENDO EJES Y NIVELETAS DE CONTROL.	M2	224.00	\$ 16.85	\$ 3,774.40
EXCAVACION A MANO EN MATERIAL TIPO "B" CON PICO Y PALA DE 0.00 A 2.00 MTS.	M3	56.00	\$ 370.67	\$ 20,757.52
ZAPATA AISLADA DE 1.00 x 1.00 X 0.20 MTS. ARMADA CON VARS. DE 3/8" Ø @ 20 CMS. AMBOS SENTIDOS, CONCRETO F'c=200 KG/CM2.	PZA	56.00	\$ 1,649.81	\$ 92,389.36
DADO DE CONCRETO DE 20X20 CMS. ARMADO CON ARMEX 15 X 15 - 4, CONCRETO F'C=200 KG/CM2., CIMBRA DE MADERA ACABADO COMUN,	PZA	56.00	\$ 432.70	\$ 24,231.20
RELLENO CON MATERIAL PRODUCTO DE LA EXCAVACION COMPACTADO CON PISON DE MANO Y AGUA EN CAPAS DE 20 CMS. A UNA HUMEDAD OPTIMA	M3	42.98	\$ 185.34	\$ 7,965.91
DALA DE DESPLANTE DE 12X20 CMS. ARMADA CON ARMEX, CONCRETO F'C=200 KG/CM2., ACABADO COMUN., INCLUYE: HABILITADO, CIMBRADO, COLADO Y DESCIMBRADO.	ML	224.00	\$ 349.68	\$ 78,328.32
MURO DE BLOCK 12X20X40 CMS. ASENTADO CON MORTERO CEMENTO--ARENA PROPORCION 1:5, ACABADO COMUN, DE 0.0 A 3.0 MTS. DE ALTURA.	M2	399.28	\$ 521.86	\$ 208,368.26
CASTILLO DE 12X12 CMS. DE CONCRETO ARMADO CON ARMEX, CONCRETO F'C=200 KG/CM2., ACABADO COMUN, INCLUYE: HABILITADO, ARMADO, CIMBRADO, COLADO Y DESCIMBRADO.	ML	140.00	\$ 326.90	\$ 45,766.00
DALA DE CERRAMIENTO DE 12X20 CMS. ARMADA ARMEX, CONCRETO F'C=200 KG/CM2. ACABADO COMUN, INCLUYE: HABILITADO, ARMADO, CIMBRADO, COLADO Y DESCIMBRADO.	ML	224.00	\$ 357.01	\$ 79,970.24
ENRASE DE BLOCK 12X20X40 CMS. (0.40 MTS.) ASENTADO CON MORTERO CEMENTO--ARENA PROPORCION 1:5, ACABADO COMUN, DE 0.0 A 3.0 MTS. DE ALTURA.	ML	224.00	\$ 342.23	\$ 76,659.52
LOSA RETICULAR ALIGERADA DE 15 CMS. DE ESPESOR, CASETON 50X50X10 CMS. NERVADURAS REFORZADAS DE CONCRETO F'C= 200 KG/CM2., EN AMBOS SENTIDOS, CAPA DE COMPRESION DE 5 CMS. CON MALLA 6X6-10/10, CIMBRA COMUN, INCLUYE MATERIALES, EQUIPO, HERRAMIENTA Y MANO DE OBRA.	M2	252.00	\$ 1,332.24	\$ 335,724.48
ENJARRE DE LOSA CON ESTUCO, ACABADO PULIDO.	M2	252.00	\$ 213.68	\$ 53,847.36
FIRME DE CONCRETO EN LOSAS DE 8 CMS. DE ESPESOR, ACABADO PULIDO CON BROCHA DE PELO, CONCRETO F'C=150 KG/CM2.	M2	197.96	\$ 401.19	\$ 79,419.57
INSTALACION ELECTRICA INCLUYE: POLIFLEX NARANJA DE 1/2", CAJA, CHALUPAS GALVANIZADAS, CABLE CALIBRE 12, 14 Y ACCESORIOS	LOTE	14.00	\$ 4,909.09	\$ 68,727.26
CANCELERIA DE ALUMINIO NATURAL DE 2" EN VENTANAS Y FIJOS, INCLUYE CRISTAL CLARO	M2	14.00	\$ 3,680.07	\$ 51,520.98
SUMINISTRO Y COLOCACION DE PUERTA MULTIPANEL LAMINADA LISA CON MEDIDAS DE 1.00 X 2.10 MTS., MARCO DE ALUMINIO, INCLUYE: CORTES, BISAGRAS DE LIBRO DE 3" Y CHAPA.	PZA	14.00	\$ 4,585.53	\$ 64,197.42
IMPERMEABILIZACION DE LOSA DE AZOTEA CON IMPERMEABILIZANTE ELASTOMERICO FIBRATADO, INCLUYE LIMPIEZA DE SUPERFICIE, SELLADOR ADHERENTE, CEMENTO PLASTICO, MEMBRANA REFORZADA, MATERIALES, EQUIPO, HERRAMIENTA Y MANO DE OBRA	M2	252.00	\$ 140.50	\$ 35,406.00
Total de CONSTRUCCION DE 14 ACCIONES DE CUARTO AISLADO EN MEDIDAS DE 4 X 4 MTS. EN LA ALCALDIA CENTRAL DEL MUNICIPIO DE NAVOLATO, SINALOA.				\$ 1'327,053.80
Subtotal de Presupuesto				\$ 1'327,053.80

ING. SENLLACE ARELY SANCHEZ SALAZAR
DIRECTORA DE OBRAS PUBLICAS



H. AYUNTAMIENTO DE NAVOLATO
DIRECCION DE OBRAS PUBLICAS

Presupuesto				
Descripción	Unidad	Cantidad	Precio unitario	Total
			IVA 16%	\$ 212,328.61
			Total	\$ 1'539,382.41



ING. SENLLACE ARELY SANCHEZ SALAZAR
DIRECTORA DE OBRAS PUBLICAS

29 Ago
06 Nov.

Ing. Martin Burgos Camacho

Construcciones Bucam

RFC. BUCM631209EM3

AMIC. 2758

IMSS. E4986574107

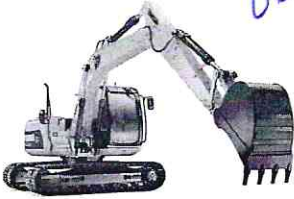

Presupuesto

Clave	Descripción	Unidad	Cantidad	Precio unitario	Total
1	CONSTRUCCION 14 ACCIONES DE CUARTO AISLADO EN MEDIDAS DE 4 X 4 MTS. EN LA ALCALDÍA CENTRAL DEL MUNICIPIO DE NAVOLATO, SINALOA.				
*TEMP80	TRAZO Y NIVELACION DEL TERRENO ESTABLECIENDO EJES Y NIVELETAS DE CONTROL.	M2	224.00	\$ 18.72	\$ 4,193.28
*TEMP81	EXCAVACION A MANO EN MATERIAL TIPO "B" CON PICO Y PALA DE 0.00 A 2.00 MTS.	M3	56.00	\$ 407.72	\$ 22,832.32
*TEMP82	ZAPATA AISLADA DE 1.00 x 1.00 X 0.20 MTS. ARMADA CON VARS. DE 3/8" Ø @ 20 CMS. AMBOS SENTIDOS, CONCRETO F'c=200 KG/CM2.	PZA	56.00	\$ 1,677.06	\$ 93,915.36
*TEMP83	DADO DE CONCRETO DE 20X20 CMS. ARMADO CON ARMEX 15 X 20 - 4, CONCRETO F'C=200 KG/CM2., CIMBRA DE MADERA ACABADO COMUN,	PZA	56.00	\$ 739.88	\$ 41,433.28
*TEMP84	RELLENO CON MATERIAL PRODUCTO DE LA EXCAVACION COMPACTADO CON PISON DE MANO Y AGUA EN CAPAS DE 20 CMS. A UNA HUMEDAD OPTIMA	M3	42.98	\$ 117.30	\$ 5,041.55
*TEMP86	DALA DE DESPLANTE DE 12X20 CMS. ARMADA CON ARMEX, CONCRETO F'C=200 KG/CM2., ACABADO COMUN., INCLUYE: HABILITADO, CIMBRADO, COLADO Y DESCIMBRADO.	ML	224.00	\$ 331.93	\$ 74,352.32
*TEMP89	MURO DE BLOCK 12X20X40 CMS. ASENTADO CON MORTERO CEMENTO--ARENA PROPORCION 1:5. ACABADO COMUN, DE 0.0 A 3.0 MTS. DE ALTURA.	M2	399.28	\$ 513.70	\$ 205,110.14
*TEMP87	CASTILLO DE 12X12 CMS. DE CONCRETO ARMADO CO ARMEX, CONCRETO F'C=200 KG/CM2., ACABADO COMUN, INCLUYE: HABILITADO, ARMADO, CIMBRADO, COLADO Y DESCIMBRADO.	ML	140.00	\$ 320.38	\$ 44,853.20
*TEMP88	DALA DE CERRAMIENTO DE 12X20 CMS. ARMADA ARME. CONCRETO F'C=200 KG/CM2. ACABADO COMUN, INCLUYE: HABILITADO, ARMADO, CIMBRADO, COLADO Y DESCIMBRADO.	ML	224.00	\$ 331.93	\$ 74,352.32
*TEMPO	ENRASE DE BLOCK 12X20X40 CMS. (0.40 MTS.) ASENTADO CON MORTERO CEMENTO--ARENA PROPORCION 1:5, ACABADO COMUN, DE 0.0 A 3.0 MTS. DE ALTURA.	ML	224.00	\$ 308.45	\$ 69,092.80
*TEMP90	LOSA RETICULAR ALIGERADA DE 15 CMS. DE ESPESOR CASETÓN 50x50x10 CMS. REFORZADAS DE CONCRETO Fc'= 200 KG/CM2, EN AMBOS SENTIDOS, CAPA DE COMPRESIÓN DE 5 CMS. CON MALLA6x6-10/10, CIMBRA COMÚN, INCLUYE: MATERIALES, EQUIPO, HERRAMIENTA Y MANO DE OBRA.	M2	252.00	\$ 1,361.95	\$ 343,211.40
*TEMP2	ENJARRE DE LOSA CON ESTUCO, ACABADO PULIDO.	ML	252.00	\$ 207.94	\$ 52,400.88
*TEMP85	FIRME DE CONCRETO EN LOSAS DE 8 CMS. DE ESPESOR ACABADO PULIDO CON BROCHA DE PELO, CONCRETO F'C=150 KG/CM2.	M2	197.96	\$ 421.25	\$ 83,390.65
*TEMP92	INSTALACION ELECTRICA INCLUYE: POLIFLEX NARANJA D 1/2", CAJA, CHALUPAS GALVANIZADAS, CABLE CALIBRE 12, 14 Y ACCESORIOS	LOTE	14.00	\$ 5,253.44	\$ 73,548.16

ING. MARTIN BURGOS CAMACHO
REPRESENTANTE LEGAL

Domicilio Juan Espinoza Babara y Cerro Salado N.- 172 Col. Ampliación Buenos Aires

C.P. 80199 Cel. 66 71 33 38 27 Cel. 66 79 96 20 02

Email ing-burgos@hotmail.com

Ing. Martin Burgos Camacho

Construcciones Bucam

RFC. BUCM631209EM3

AMIC. 2758

IMSS. E4986574107

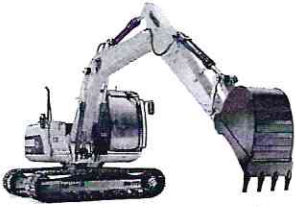

Presupuesto

Clave	Descripción	Unidad	Cantidad	Precio unitario	Total
*TEMP30	CANCELERIA DE ALUMINIO NATURAL DE 2" EN VENTANAS FIJOS, INCLUYE CRISTAL CLARO	M2	14.00	\$ 3,016.44	\$ 42,230.16
*TEMP91	SUMINISTRO Y COLOCACION DE PUERTA MULTIPANE LAMINADA LISA CON MEDIDAS DE 1.00 X 2.10 MTS., MARCO DE ALUMINIO, INCLUYE: CORTES, BISAGRAS DE LIBRO DE 3" Y CHAPA.	PZA	14.00	\$ 3,621.48	\$ 50,700.72
*TEMP76	IMPERMEABILIZACION DE LOSA DE AZOTEA CO IMPERMEABILIZANTE ELASTOMERICO FIBRATADO, INCLUYE LIMPIEZA DE SUPERFICIE, SELLADOR ADHERENTE, CEMENTO PLASTICO, MEMBRANA REFORZADA, MATERIALES, EQUIPO, HERRAMIENTA Y MANO DE OBRA	M2	252.00	\$ 182.06	\$ 45,879.12
Total de CONSTRUCCION 14 ACCIONES DE CUARTO AISLADO EN MEDIDAS DE 4 X 4 MTS. EN LA ALCALDÍA CENTRAL DEL MUNICIPIO DE NAVOLATO, SINALOA.					\$1'326,537.66
Subtotal de Presupuesto					\$1'326,537.66
				I.V.A. 16%	\$ 212,246.03
				Total	\$1'538,783.69



ING. MARTIN BURGOS CAMACHO
REPRESENTANTE LEGAL

Domicilio Juan Espinoza Babara y Cerro Salado N.- 172 Col. Ampliación Buenos Aires

C.P. 80199 Cel. 66 71 33 38 27 Cel. 66 79 96 20 02

Email ing-burgos@hotmail.com

Presupuesto

Clave	Descripción	Unidad	Cantidad	Precio unitario	Total
1	CONSTRUCCION 14 ACCIONES DE CUARTO AISLADO EN MEDIDAS DE 4 X 4 MTS. EN LA ALCALDÍA CENTRAL DEL MUNICIPIO DE NAVOLATO, SINALOA.				
*TEMP80	TRAZO Y NIVELACION DEL TERRENO ESTABLECIENDO EJES Y NIVELETAS DE CONTROL.	M2	224.00	\$ 18.72	\$ 4,193.28
*TEMP81	EXCAVACION A MANO EN MATERIAL TIPO "B" CON PICO Y PALA DE 0.00 A 2.00 MTS.	M3	56.00	\$ 407.79	\$ 22,836.24
*TEMP82	ZAPATA AISLADA DE 1.00 x 1.00 X 0.20 MTS. ARMADA CON VARS. DE 3/8" Ø @ 20 CMS. AMBOS SENTIDOS, CONCRETO F'c=200 KG/CM2.	PZA	56.00	\$ 1,677.34	\$ 93,931.04
*TEMP83	DADO DE CONCRETO DE 20X20 CMS. ARMADO CON ARMEX 15 X 20 - 4, CONCRETO F'c=200 KG/CM2., CIMBRA DE MADERA ACABADO COMUN,	PZA	56.00	\$ 740.01	\$ 41,440.56
*TEMP84	RELLENO CON MATERIAL PRODUCTO DE LA EXCAVACION COMPACTADO CON PISON DE MANO Y AGUA EN CAPAS DE 20 CMS. A UNA HUMEDAD OPTIMA	M3	42.98	\$ 117.32	\$ 5,042.41
*TEMP86	DALA DE DESPLANTE DE 12X20 CMS. ARMADA CON ARMEX, CONCRETO F'c=200 KG/CM2., ACABADO COMUN., INCLUYE: HABILITADO, CIMBRADO, COLADO Y DESCIMBRADO.	ML	224.00	\$ 331.99	\$ 74,365.76
*TEMP89	MURO DE BLOCK 12X20X40 CMS. ASENTADO CON MORTERO CEMENTO-ARENA PROPORCION 1:5, ACABADO COMUN, DE 0.0 A 3.0 MTS. DE ALTURA.	M2	399.28	\$ 513.78	\$ 205,142.08
*TEMP87	CASTILLO DE 12X12 CMS. DE CONCRETO ARMADO CO ARMEX, CONCRETO F'c=200 KG/CM2., ACABADO COMUN, INCLUYE: HABILITADO, ARMADO, CIMBRADO, COLADO Y DESCIMBRADO.	ML	140.00	\$ 320.43	\$ 44,860.20
*TEMP88	DALA DE CERRAMIENTO DE 12X20 CMS. ARMADA ARME. CONCRETO F'c=200 KG/CM2. ACABADO COMUN, INCLUYE: HABILITADO, ARMADO, CIMBRADO, COLADO Y DESCIMBRADO.	ML	224.00	\$ 331.99	\$ 74,365.76
*TEMP0	ENRASE DE BLOCK 12X20X40 CMS. (0.40 MTS.) ASENTADO CON MORTERO CEMENTO-ARENA PROPORCION 1:5, ACABADO COMUN, DE 0.0 A 3.0 MTS. DE ALTURA.	ML	224.00	\$ 308.50	\$ 69,104.00
*TEMP90	LOSA RETICULAR ALIGERADA DE 15 CMS. DE ESPESOR CASETÓN 50x50x10 CMS. REFORZADAS DE CONCRETO Fc'= 200 KG/CM2, EN AMBOS SENTIDOS, CAPA DE COMPRESIÓN DE 5 CMS. CON MALLA6x6-10/10, CIMBRA COMÚN, INCLUYE: MATERIALES, EQUIPO, HERRAMIENTA Y MANO DE OBRA.	M2	252.00	\$ 1,362.18	\$ 343,269.36
*TEMP2	ENJARRE DE LOSA CON ESTUCO, ACABADO PULIDO.	ML	252.00	\$ 207.97	\$ 52,408.44
*TEMP85	FIRME DE CONCRETO EN LOSAS DE 8 CMS. DE ESPESOR ACABADO PULIDO CON BROCHA DE PELO, CONCRETO F'c=150 KG/CM2.	M2	197.96	\$ 421.32	\$ 83,404.51
*TEMP92	INSTALACION ELECTRICA INCLUYE: POLIFLEX NARANJA D	LOTE	14.00	\$ 5,254.32	\$ 73,560.48

ING. MANUEL ALBERTO VALENCIA SALAZAR
 REPRESENTANTE LEGAL

Presupuesto

Clave	Descripción	Unidad	Cantidad	Precio unitario	Total
CHALUPAS GALVANIZADAS, CABLE CALIBRE 12, 14 Y ACCESORIOS					
*TEMP30	CANCELERIA DE ALUMINIO NATURAL DE 2" EN VENTANAS Y FIJOS, INCLUY CRISTAL CLARO	M2	14.00	\$ 3,016.94	\$ 42,237.16
*TEMP91	SUMINISTRO Y COLOCACION DE PUERTA MULTIPANEL LAMINADA LISA CO MEDIDAS DE 1.00 X 2.10 MTS., MARCO DE ALUMINIO, INCLUYE: CORTES, BISAGRAS DE LIBRO DE 3" Y CHAPA.	PZA	14.00	\$ 3,622.08	\$ 50,709.12
*TEMP76	IMPERMEABILIZACION DE LOSA DE AZOTEA CON IMPERMEABILIZANT ELASTOMERICO FIBRATADO, INCLUYE LIMPIEZA DE SUPERFICIE, SELLADOR ADHERENTE, CEMENTO PLASTICO, MEMBRANA REFORZADA, MATERIALES, EQUIPO, HERRAMIENTA Y MANO DE OBRA	M2	252.00	\$ 182.09	\$ 45,886.68
Total de CONSTRUCCION 14 ACCIONES DE CUARTO AISLADO EN MEDIDAS DE 4 X 4 MTS.EN LA ALCALDÍA CENTRAL DEL MUNICIPIO DE NAVOLATO, SINALOA.					\$ 1'326,757.08
Subtotal de Presupuesto					\$ 1'326,757.08
I.V.A. 16%					\$ 212,281.13
Total					\$ 1'539,038.21

ING. MANUEL ALBERTO VALENCIA SALAZAR
 REPRESENTANTE LEGAL



JOSÉ MANUEL LEYVA MONJARDÍN
RFC: LEMM9710158JA
TELEFONO: 6671192209

Presupuesto

Clave	Descripción	Unidad	Cantidad	Precio unitario	Total
1	CONSTRUCCION 14 ACCIONES DE CUARTO AISLADO EN MEDIDAS DE 4 X 4 MTS.EN LA ALCALDÍA CENTRAL DEL MUNICIPIO DE NAVOLATO, SINALOA.				
*TEMP80	TRAZO Y NIVELACION DEL TERRENO ESTABLECIENDO EJES Y NIVELETAS DE CONTROL.	M2	224.00	\$ 18.72	\$ 4,193.28
*TEMP81	EXCAVACION A MANO EN MATERIAL TIPO "B" CON PICO Y PALA DE 0.00 A 2.00 MTS.	M3	56.00	\$ 407.83	\$ 22,838.48
*TEMP82	ZAPATA AISLADA DE 1.00 x 1.00 X 0.20 MTS. ARMADA CON VARS. DE 3/8" Ø @ 20 CMS. AMBOS SENTIDOS, CONCRETO F'c=200 KG/CM2.	PZA	56.00	\$ 1,677.48	\$ 93,938.88
*TEMP83	DADO DE CONCRETO DE 20X20 CMS. ARMADO CON ARMEX 15 X 20 - 4, CONCRETO F'C=200 KG/CM2., CIMBRA DE MADERA ACABADO COMUN,	PZA	56.00	\$ 740.07	\$ 41,443.92
*TEMP84	RELLENO CON MATERIAL PRODUCTO DE LA EXCAVACION COMPACTADO CON PISON DE MANO Y AGUA EN CAPAS DE 20 CMS. A UNA HUMEDAD OPTIMA	M3	42.98	\$ 117.33	\$ 5,042.84
*TEMP86	DALA DE DESPLANTE DE 12X20 CMS. ARMADA CON ARMEX, CONCRETO F'C=200 KG/CM2., ACABADO COMUN., INCLUYE: HABILITADO, CIMBRADO, COLADO Y DESCIMBRADO.	ML	224.00	\$ 332.01	\$ 74,370.24
*TEMP89	MURO DE BLOCK 12X20X40 CMS. ASENTADO CON MORTERO CEMENTO--ARENA PROPORCION 1:5, ACABADO COMUN, DE 0.0 A 3.0 MTS. DE ALTURA.	M2	399.28	\$ 513.82	\$ 205,158.05
*TEMP87	CASTILLO DE 12X12 CMS. DE CONCRETO ARMADO CO ARMEX, CONCRETO F'C=200 KG/CM2., ACABADO COMUN, INCLUYE: HABILITADO, ARMADO, CIMBRADO, COLADO Y DESCIMBRADO.	ML	140.00	\$ 320.46	\$ 44,864.40
*TEMP88	DALA DE CERRAMIENTO DE 12X20 CMS. ARMADA ARME. CONCRETO F'C=200 KG/CM2. ACABADO COMUN, INCLUYE: HABILITADO, ARMADO, CIMBRADO, COLADO Y DESCIMBRADO.	ML	224.00	\$ 332.01	\$ 74,370.24
*TEMP0	ENRASE DE BLOCK 12X20X40 CMS. (0.40 MTS.) ASENTADO CON MORTERO CEMENTO--ARENA PROPORCION 1:5, ACABADO COMUN, DE 0.0 A 3.0 MTS. DE ALTURA.	ML	224.00	\$ 308.53	\$ 69,110.72
*TEMP90	LOSA RETICULAR ALIGERADA DE 15 CMS. DE ESPESOR CASETÓN 50x50x10 CMS. REFORZADAS DE CONCRETO Fc'= 200 KG/CM2, EN AMBOS SENTIDOS, CAPA DE COMPRESIÓN DE 5 CMS. CON MALLA6x6-10/10, CIMBRA COMÚN, INCLUYE: MATERIALES, EQUIPO, HERRAMIENTA Y MANO DE OBRA.	M2	252.00	\$ 1,362.29	\$ 343,297.08
*TEMP2	ENJARRE DE LOSA CON ESTUCO, ACABADO PULIDO.	ML	252.00	\$ 207.99	\$ 52,413.48
*TEMP85	FIRME DE CONCRETO EN LOSAS DE 8 CMS. DE ESPESOR ACABADO PULIDO CON BROCHA DE PELO, CONCRETO F'C=150 KG/CM2.	M2	197.96	\$ 421.35	\$ 83,410.45
*TEMP92	INSTALACION ELECTRICA INCLUYE: POLIFLEX NARANJA D	LOTE	14.00	\$ 5,254.76	\$ 73,566.64

ING. JOSE MANUEL LEYVA MONJARDIN
 REPRESENTANTE LEGAL



JOSÉ MANUEL LEYVA MONJARDÍN
RFC: LEMM9710158JA
TELEFONO: 6671192209

Presupuesto

Clave	Descripción	Unidad	Cantidad	Precio unitario	Total
	1/2", CAJA, CHALUPAS GALVANIZADAS, CABLE CALIBRE 12, 14 Y ACCESORIOS				
*TEMP30	CANCELERIA DE ALUMINIO NATURAL DE 2" EN VENTANAS FIJOS, INCLUYE CRISTAL CLARO	M2	14.00	\$ 3,017.19	\$ 42,240.66
*TEMP91	SUMINISTRO Y COLOCACION DE PUERTA MULTIPANE LAMINADA LISA CON MEDIDAS DE 1.00 X 2.10 MTS., MARCO DE ALUMINIO, INCLUYE: CORTES, BISAGRAS DE LIBRO DE 3" Y CHAPA.	PZA	14.00	\$ 3,622.39	\$ 50,713.46
*TEMP76	IMPERMEABILIZACION DE LOSA DE AZOTEA CO IMPERMEABILIZANTE ELASTOMERICO FIBRATADO, INCLUYE LIMPIEZA DE SUPERFICIE, SELLADOR ADHERENTE, CEMENTO PLASTICO, MEMBRANA REFORZADA, MATERIALES, EQUIPO, HERRAMIENTA Y MANO DE OBRA	M2	252.00	\$ 182.11	\$ 45,891.72
Total de CONSTRUCCION 14 ACCIONES DE CUARTO AISLADO EN MEDIDAS DE 4 X 4 MTS.EN LA ALCALDÍA CENTRAL DEL MUNICIPIO DE NAVOLATO, SINALOA.					\$1'326,864.54
Subtotal de Presupuesto					\$1'326,864.54
					I.V.A. 16% \$ 212,298.33
					Total \$1'539,162.87

ING. JOSE MANUEL LEYVA MONJARDIN
 REPRESENTANTE LEGAL



DICTAMEN DE EXCEPCION A LA LICITACION PÚBLICA

EN LA CIUDAD DE NAVOLATO, SINALOA. SIENDO LAS **10:00 HORAS DEL DIA 18 DE AGOSTO DEL 2022**, SE REUNIERON EN LAS INSTALACIONES DE LA SALA DE JUNTAS DE LA DIRECCIÓN DE OBRAS PÚBLICAS DEL AYUNTAMIENTO DE NAVOLATO, SITO EN AV. BENITO JUÁREZ S/Nº, EN LA COLONIA PRIMAVERA II DE LA CIUDAD DE NAVOLATO, SINALOA. LOS INTEGRANTES DEL COMITÉ DE OBRA MUNICIPAL, INTEGRADO POR EL **C. ING. SENLLACE ARELY SANCHEZ SALAZAR**, DIRECTORA DE OBRAS PÚBLICAS Y PRESIDENTE DEL COMITÉ DE OBRA MUNICIPAL, EL **DR. ARTURO RETAMOZA LOPEZ**, TESORERO MUNICIPAL Y SECRETARIO EJECUTIVO DEL COMITÉ DE OBRA MUNICIPAL, **LIC. PRISMA SINCERELY CASTRO SANDOVAL**, DIRECTORA DE PLANEACIÓN MUNICIPAL Y VOCAL DEL COMITÉ DE OBRA MUNICIPAL, **LIC. MARCOS VINICIO VERASTICA CASILLAS**, TITULAR DEL ORGANO INTERNO DE CONTROL Y VOCAL DEL COMITÉ DE OBRA MUNICIPAL Y **DR. VICTOR ALFONSO GARCIA FELIX**, DIRECTOR DE ASUNTOS JURÍDICOS Y VOCAL DEL COMITÉ DE OBRA MUNICIPAL. CON LA FINALIDAD DE QUE EN EL AMBITO DE LAS FACULTADES QUE LES CONFIERE EL **ARTÍCULO No. 33 Y CONFORME A LO ESTABLECIDO EN EL ARTÍCULO 62 PÁRRAFO TERCERO Y CUARTO DE LA LEY DE OBRAS PÚBLICAS Y SERVICIOS RELACIONADOS CON LAS MISMAS DEL ESTADO DE SINALOA**. ANALIZAR LA SOLICITUD DE EXCEPCION A LA LICITACION PÚBLICA PRESENTADA POR LA DIRECCION DE OBRAS PÚBLICAS DEL H. AYUNTAMIENTO DE NAVOLATO PARA EN SU CASO EMITIR EL DICTAMEN DE EXCEPCIÓN A LA LICITACION PUBLICA Y REALIZAR LA ADJUDICACION MEDIANTE EL PROCEDIMIENTO DE **ADJUDICACION DIRECTA**, RELATIVA A LA OBRA DE: **CONSTRUCCIÓN DE 14 ACCIONES DE CUARTO AISLADO EN MEDIDAS DE 4X4 MTS. EN LA ALCALDÍA CENTRAL DEL MUNICIPIO DE NAVOLATO, SINALOA**. LA CUAL SE FINANCIARÁ CON RECURSOS ECONOMICOS CORRESPONDIENTES AL **FONDO DE APORTACIONES PARA LA INFRAESTRUCTURA SOCIAL MUNICIPAL DEL RAMO 33**.

EL **COMITÉ DE OBRA MUNICIPAL** PARA HACER EL ANALISIS DE LA SOLICITUD DE EXCEPCION A LA LICITACION PUBLICA DE LA OBRA ARRIBA EN MENCION VERIFICÓ LA SIGUIENTE INFORMACION EN BASE AL EXPEDIENTE TECNICO DE LA OBRA.

EL **COMITÉ DE OBRA MUNICIPAL** VERIFICÓ QUE EL IMPORTE DEL PRESUPUESTO BASE DE LA OBRA ES POR LA CANTIDAD DE **\$ 1'539,382.41, I.V.A. INCLUIDO**.

EL **COMITÉ DE OBRA MUNICIPAL** VERIFICÓ ASI MISMO QUE EN ESTA SOLICITUD, SE ESTÉ CONSIDERANDO A ESTA OBRA DE MANERA INDIVIDUAL Y NO ESTÉ SIENDO FRACCIONADA PARA PODER QUEDAR COMPRENDIDA EN LOS SUPUESTOS DE EXCEPCION A LA LICITACION PUBLICA DEL **ARTICULO 62 NUMERAL I DE LA LEY DE OBRAS PUBLICAS Y SERVICIOS RELACIONADOS CON LAS MISMAS**.

EL **COMITÉ DE OBRA MUNICIPAL** VERIFICÓ QUE AL OPTAR POR ESTE PROCEDIMIENTO DE ADJUDICACION DIRECTA SE ESTE OPTANDO POR CRITERIOS DE ECONOMIA, EFICACIA, EFICIENCIA, IMPARCIALIDAD Y HONRADEZ QUE OTORGUEN AL MUNICIPIO DE NAVOLATO LAS MEJORES CONDICIONES. LO ANTERIOR EN BASE



DICTAMEN DE EXCEPCION A LA LICITACION PÚBLICA

A LOS MOTIVOS EXPUESTOS POR LA DIRECCION DE OBRAS PUBLICAS EN SU SOLICITUD DE EXCEPCIÓN A LA LICITACION PÚBLICA.

EL COMITÉ DE OBRA MUNICIPAL VERIFICÓ LA DISPONIBILIDAD DE LOS RECURSOS ECONÓMICOS PARA EL FINANCIAMIENTO DE LA CITADA OBRA.

EL COMITÉ DE OBRA MUNICIPAL VERIFICÓ QUE DICHA OBRA SE ENCUENTRE APROBADA PARA SU EJECUCION A TRAVÉS DEL CABIDO MUNICIPAL Y/O ACTA DE SUBCOMITE DE DESARROLLO SOCIAL MUNICIPAL, DEPENDIENDO DEL PROGRAMA CON EL CUAL SE FINANCIÓ LA OBRA.

EL COMITÉ DE OBRA MUNICIPAL VERIFICÓ QUE LAS EMPRESAS INVITADAS CUENTEN CON CAPACIDAD DE RESPUESTA INMEDIATA Y CON LOS RECURSOS TECNICOS, FINANACIEROS Y DEMÁS NECESARIOS DE ACUERDO A LAS CARACTERISTICAS Y MAGNITUD DE LA CITADA OBRA.

EL COMITÉ DE OBRA MUNICIPAL VERIFICÓ QUE LA DURACIÓN DE LOS TRABAJOS SERÁN 70 DÍAS NATURALES.

EL COMITÉ DE OBRA MUNICIPAL VERIFICÓ LOS MONTOS DE EXCEPCION A LA LICITACION PÚBLICA A EFECTO DE PODER LLEVAR A CABO EL PROCEDIMIENTO DE CONTRATACION MEDIANTE EL PROCEDIMIENTO DE ADJUDICACIÓN DIRECTA ESTABLECIDOS EN EL ART. 62 DE LA LEY DE OBRAS Y QUE A CONTINUACION SE SEÑALAN:

ARTÍCULO 62 DE LA LEY:

I.- TRATANDOSE DE ADJUDICACION DIRECTA HASTA: $(15,000) \times (\$ 96.22) = \$ 1'443,300.00 + I.V.A.$

II.- TRATANDOSE LICITACION PÚBLICA A PARTIR DE $\$ 1'443,300.00 + I.V.A.$
(Valor de la Unidad de Medida y Actualización 2022 = \$96.22)

DE LO ANTERIOR SE DESPRENDE QUE EL PRESUPUESTO BASE DE NUESTRA OBRA DE $\$ 1'539,382.41, I.V.A.$ INCLUIDO. QUEDA COMPRENDIDO DENTRO DE ART. 62 PÁRRAFO PRIMERO DE LA LEY (RANGO PARA PODER CONTRATARSE MEDIANTE EL PROCEDIMIENTO DE ADJUDICACION DIRECTA).

LAS PROPUESTAS PRESENTADAS ANTE ESTE COMITÉ PARA SU EVALUACIÓN Y POSTERIOR ADJUDICACIÓN SON LAS SIGUIENTES:



DICTAMEN DE EXCEPCION A LA LICITACION PÚBLICA

EMPRESA:	IMPORTE
01.- ING. MARTIN BURGOS CAMACHO.	\$ 1'538,783.69
02.- ZARVAL DESARROLLO DE INGENIERIA S.A. DE C.V.	\$ 1'539,038.21
03.- ING. JOSE MANUEL LEYVA MOJARDIN.	\$ 1'539,162.87





DE LO ANTERIOR, SE DICTAMINA QUE LA ADJUDICACIÓN DE LA PRESENTE OBRA SE REALIZARÁ A LA EMPRESA ING. MARTIN BURGOS CAMACHO, CON UN IMPORTE A SU PROPUESTA DE \$ 1'538,783.69 (SON: UN MILLÓN QUINIENTOS TREINTA Y OCHO MIL SETECIENTOS OCHENTA Y TRES PESOS 69/100M.N.)

TODA VEZ QUE UNA VEZ HECHA LA EVALUACIÓN DE LAS PROPUESTAS PRESENTADAS A LA CONVOCANTE, RESULTÓ SER LA PROPUESTA SOLVENTE QUE OFRECE EL PRESUPUESTO TOTAL MENOR PARA LA EJECUCIÓN DE LA OBRA.

POR TODO LO ANTERIORMENTE EXPUESTO, ESTE COMITÉ DE OBRA MUNICIPAL DICTAMINA LA PROCEDENCIA DE EMITIR EL PRESENTE DICTAMEN DE EXCEPCION A LA LICITACION PÚBLICA DE MANERA FAVORABLE. POR ENCONTRARSE EN LOS SUPUESTOS ESTABLECIDOS EN EL ART. No. 62 PÁRRAFO PRIMERO DE LA LEY DE OBRAS PÚBLICAS Y SERVICIOS RELACIONADOS CON LAS MISMAS DEL ESTADO DE SINALOA Y GARANTIZAR LOS CRITERIOS A QUE SE HACEN MENCIÓN EN SU ARTICULO 62 TERCER PÁRRAFO DE LA CITADA LEY.

NO HABIENDO OTRO ASUNTO QUE TRATAR SE FIRMA LA PRESENTE POR LOS ASISTENTES A LA REUNION, EL JUEVES 18 DE AGOSTO DE 2022.

NOMBRE Y CARGO
01.- ING. SENLLACE ARELY SANCHEZ SALAZAR DIRECTORA DE OBRAS PUBLICAS MUNICIPALES
02.- DR. ARTURO RETAMOZA LOPEZ TESORERO MUNICIPAL
03.- LIC. PRISMA SINCERELY CASTRO SANDOVAL. DIRECTORA DE PLANEACIÓN MUNICIPAL.
04.- LIC. MARCOS VINICIO VERASTICA CASILLAS. TITULAR DEL ORGANO INTERNO DE CONTROL.
05.- DR. VICTOR ALFONSO GARCIA FELIX. DIRECTOR DE ASUNTOS JURÍDICOS.

FIRMA
 PRESIDENTE DEL COMITE
 SECRETARIO EJECUTIVO DEL COMITE
 VOCAL DEL COMITE
 VOCAL DEL COMITE
 VOCAL DEL COMITE