



**SINALOA**  
GOBIERNO DEL ESTADO

RDI-03-09

Construcción de 6 aulas de 2 entregas y cubo de  
Escalera en Estructura U3-C, en Universidad  
Pedagógica del estado de Sinaloa (Unidad  
Guasave), ubicada en Guasave, Municipio de  
Guasave, Estado de Sinaloa.

DE LEAL CONSTRUCTORA, SA DE CV.

**BITÁCORA**

ISIFE - PAM - CONV - R - FAMP - UPES - LPE - 04403

PGO

21206/22301

OBRA

210499/220020



No 002

Archivo:  
Dirección de Infraestructura

Retención:  
Dos Años

Versión:  
02

# GOBIERNO DEL ESTADO DE SINALOA

INSTITUTO SINALOA DE LA  
INFRAESTRUCTURA FÍSICA EDUCATIVA

**PROGRAMA:** CONVENIO DE COORDINACIÓN INTERINSTITUCIONAL  
UNIVERSIDAD PEDAGÓGICA DEL ESTADO DE SINALOA - ISIFE 2022/  
REMANENTES DEL FONDO DE APORTACIONES MULTIALES PERENUADE  
2021 NIVEL SUPERIOR

## DATOS GENERALES:

NOMBRE DE LA ESCUELA: UNIVERSIDAD PEDAGÓGICA DEL  
ESTADO DE SINALOA (UNIVERSIDAD)

CLAVE DEL CENTRO DE TRABAJO: 230UP0004P

ZONA ESCOLAR:

## UBICACIÓN:

DOMICILIO: CONOCADO

LOCALIDAD: GUASAVE

MUNICIPIO: GUASAVE

## TIPO DE OBRA:

Construcción de 6 aulas de 2 entre ejes  
y cubo de Escalera en estructura U3-C

☐☒

## REGISTRO DE FIRMAS

### COORDINACIÓN

NOMBRE	DEPENDENCIA	FIRMA
SANDRU CASTRU MODERO	LSIFE Sandru Castru Modero	

### SUPERVISIÓN

NOMBRE	DEPENDENCIA	FIRMA
Arg. Mario Gutiérrez Rosas	LSIFE	
Ing. PLACIDO IZLAS AGOSTA	Centralisd.	

## BITÁCORA DE OBRA

PGO. No. \_\_\_\_\_ OBRA No. \_\_\_\_\_ N° 01

FECHA Continuación de bitácora No 001

Por medio del presente se continúan con los trabajos de la obra 210494/220020 con descripción:

- Construcción de 6 aulas de 2 fábri eps y cobado. Localizadas en estructura U3-L, en Universidad Tecnológica del Estado de Sinaloa (Unidad Quasave), Ubicada en Quasave, Municipio de Quasave, Estado de Sinaloa.
- Se continúan los trabajos en la Presente bitácora...

8 - Agosto - 2022

Con esta fecha se visita la obra observando los trabajos de armado y cobado de techos T-5 y T-6, se han mantenido solo techos de madera.

- Se trabaja en la colocación y fijado de canal de lámina con placa de Poliestireno sobre columnas para junta fría de muros de fábrica en Eje 3 y 5 del Tramo A al B.

- Se han armado y cobado estillos en muros y se comenzará con la construcción del muro de fábrica.

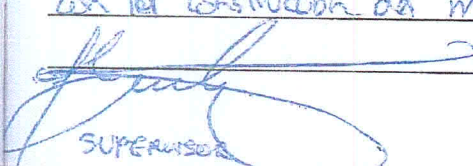
  
SUPERVISOR

  
CONTRATISTA



## BITÁCORA DE OBRA

PGO. No. <sup>21206/</sup>22301

OBRA No. <sup>210404/</sup>220020 N° 02

FECHA 11-Agosto-2022

Con esta fecha se visita la obra observando los sig. trabajos:

- Se trabaja en el armado de tramos T-5T-6 y T-7

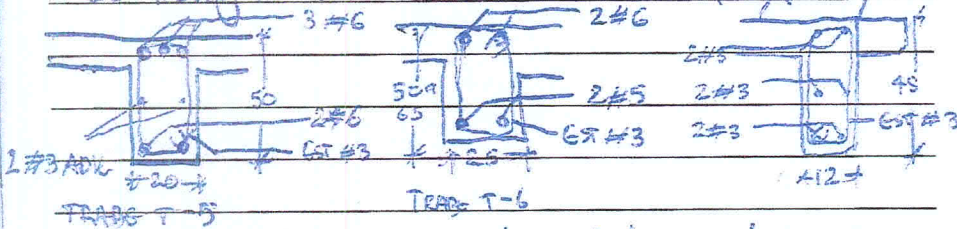



- Se trabaja en la colocación de cachetes en tramos T-5 y T-6

- Se sigue trabajando en la construcción de muros en Eje B y S, se han colado castillos.

- Se le indica a contratista realizar convenio de diferimiento por anticipado.

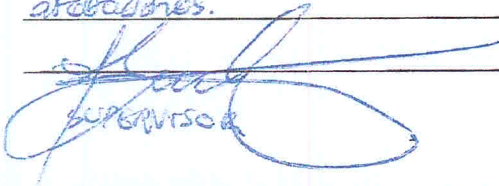
- Después de contabilizar los días que no se pudieron trabajar en el mes de julio se le indica a contratista realizar convenio de ampliación de tiempo por afectaciones de lluvia, se prevén en los próximos días pronósticos de lluvia, así que se pedirá a conagua el documento donde se vea reflejada dichos afectaciones.

  
SUPERVISOR

  
CONTRATISTA

## BITÁCORA DE OBRA

PGO. No. 2126/  
22301

OBRA No. 210499/  
220020

Nº 03

FECHA 15-Agosto-2022

Con esta fecha se visita la obra observando los siguientes trabajos:

- Se trabaja en el cimbrado de Fondos de la base a base de barrenos de 2" x 4" del Eje 8-14, se trabaja en el armado y cimbrado de Trabe T-7 (Frontal),
- Se comienzan con los trabajos de cimbrado en la parte posterior a base de cimbrado triple altura con andamios estructurales del eje 8-14.
  - Se trabaja en el corte de bastones para la base.

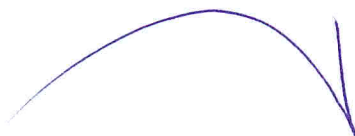
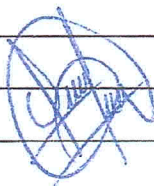
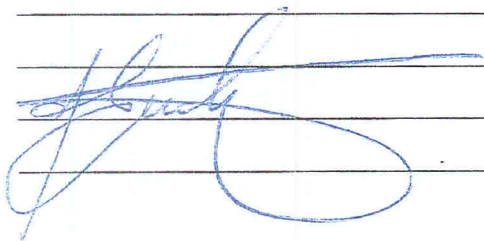

## BITÁCORA DE OBRA

PGO. No. 21206/22301

OBRA No. 210411/22000

Nº 04

FECHA 18-Agosto-2022

Con esta fecha se visita la obra observando los siguientes trabajos:

- Cubreado de cachotes en fijos del 1 al 8 100%.
- Cubreado de fijos en fijos de 8-14 100%.
- Se trabaja en el cubreado de fijos del ojo 1 al 8.
- Se trabaja en el habilitado y coloreado de parrillas de acero en losa a base de

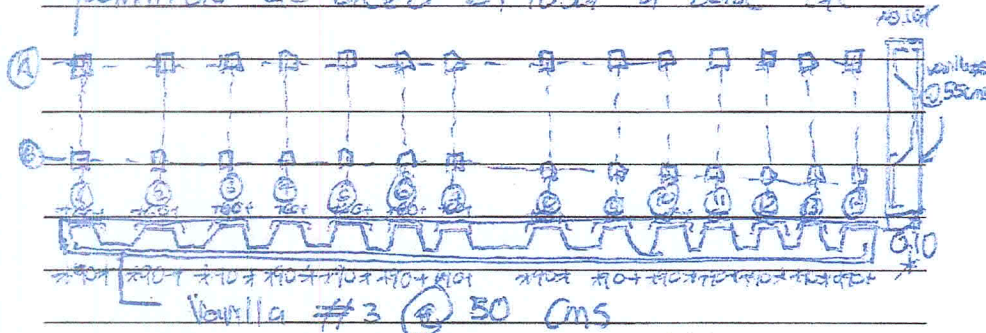

- Se trabaja en el cubreado de traves y losas en la parte posterior y en el arce de la escalera a base de armaduras estructurales a triple altura.

*[Signature]*  
SUPERVISOR

*[Signature]*  
CONTRATISTA



## BITÁCORA DE OBRA

PGO. No. <sup>21061</sup>  
22301

OBRA No. <sup>210904</sup>  
220020 N° 05

FECHA 22-Agosto-2022

Con esta fecha se visita la obra observando los  
sig. trabajos:

- Cimbrado de Puntos de losa, armado de losa a base de varilla #3 @Segun Proyecto.
- Se han colocado bastones y se ha tendido tubería de alimentación para luminarias, instalación de voz y datos e instalación de minisplit.
- Se verifican los trabajos para la programación de colado, OK.
- Se le indica al contratista realizar convenio de diferimiento de tiempo por ontopo. es como el convenio de ampliación de tiempo por suspensión de obra por onjamiento de lluvias y el mal tiempo (precipitaciones) durante los meses de julio, Agosto.
- Se le indica al contratista realizar comparación de obra, para ver alcances de proyecto con los ~~estándares~~ requeridos

UPERVISOR

