

ESTRUCTURA RD3N

DESCRIPCION DE MATERIAL

- 1.- POSTE DE CONCRETO REFORZADO
- 2.- BASTIDOR B1
- 3.- GRAPA REMATE RAL 8
- 4.- CRUZETA PR-200
- 5.- PERNO DOBLE ROSCA
- 6.- AISLADOR CARRETE 1C
- 7.- AISLADOR ASUS 34SHL45C
- 8.- MOLDURA RE
- 9.- OJO RE
- 10.- ALAMBRE CU No. 4
- 11.- RETENIDA RDA

NOTAS:

ESTA ESTRUCTURA ES EL FINAL DE LA LINEA ELECTRICA Y SIRVE COMO REMATE DE LA MISMA
SE INSTALARA UNA RETENIDA RDA A ESTA ESTRUCTURA PARA SOPORTAR LA TENSION DE LOS CONDUCTORES
Y SE INSTALARA A UNA DISTANCIA DE 5 MTS APROX. DENTRO DEL PREDIO

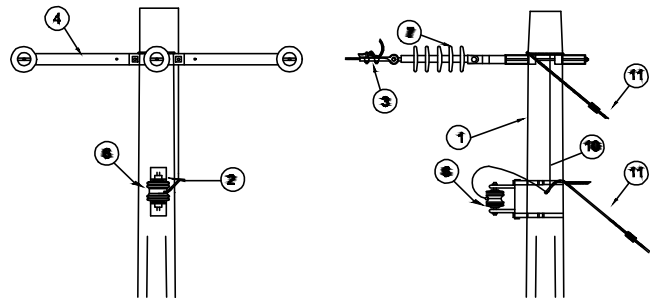
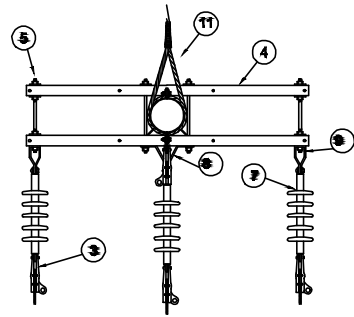

RD3N - RD3N

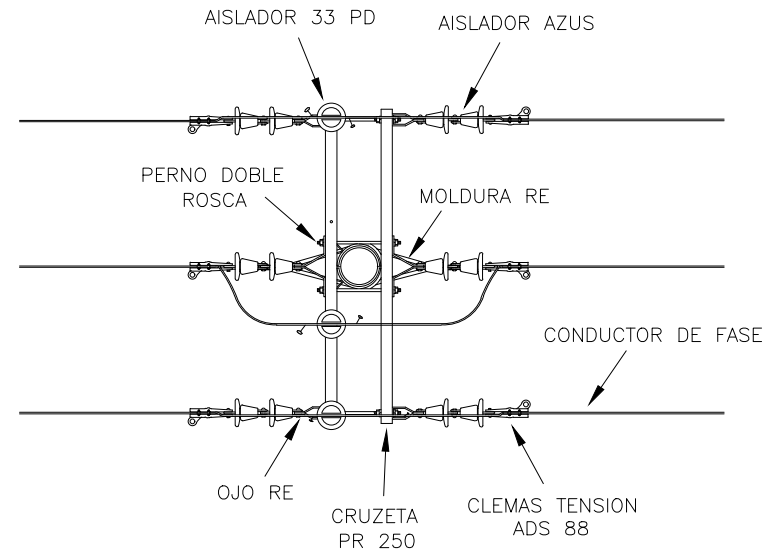

RD3N - RD3N

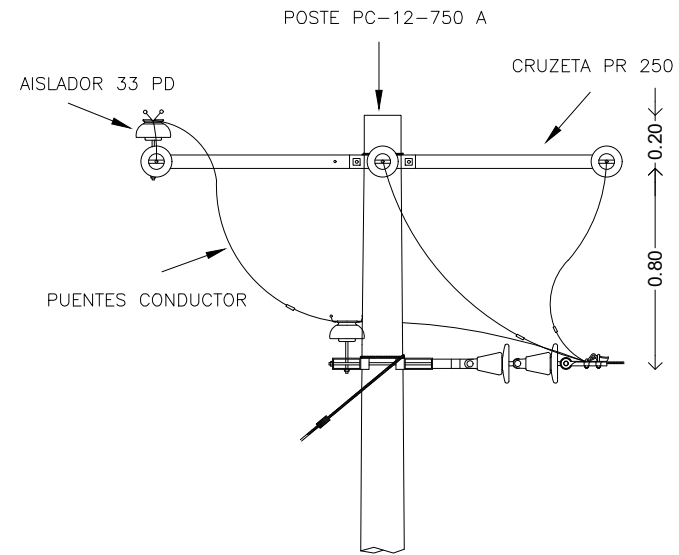

DETALLE DE TRANSFORMADOR

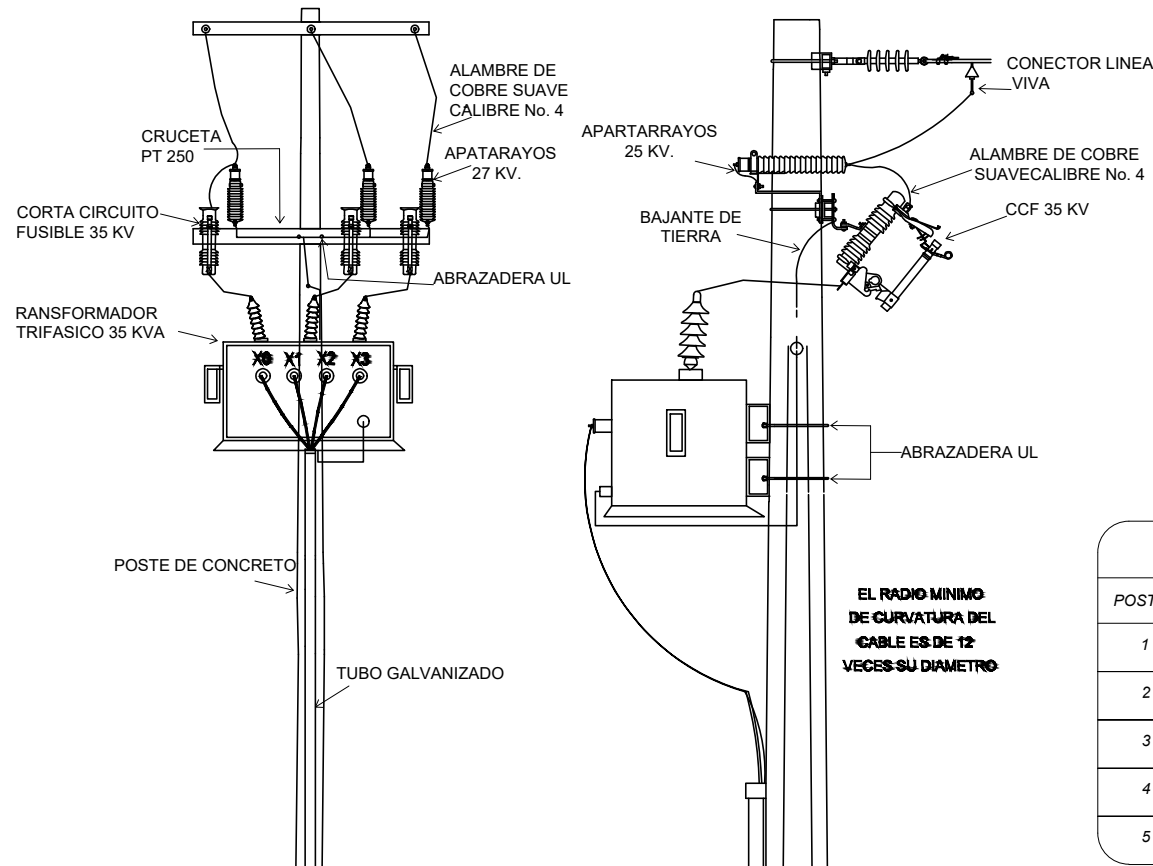

EL RADIO MINIMO DE CURVATURA DEL CABLE ES DE 12 VECES SU DIAMETRO

RD3N - RD3N

DATOS DEL PROYECTO

Población actual	683 Habs.
Población a futuro	854 Habs.
Dotación	185 l/hab/día
Aportación (75% dotación)	139 l/hab/día
Gasto medio	0.76 l/seg
Gasto máximo	2.90 l/seg
Gasto máximo previsto	2.90 l/seg
Coefficiente Harmon	3.80
Velocidad mínima	0.30 m/seg
Velocidad máxima	5.00 m/seg
Descargas domiciliarias (6.00 m)	55 Desc.
Sistema	GRAVEDAD / BOMBEO



MUNICIPIO DE EL FUERTE



JUNTA MUNICIPAL DE AGUA POTABLE Y ALCANTARILLADO DE EL MUNICIPIO DE EL FUERTE SUPERVISION Y PROYECTOS

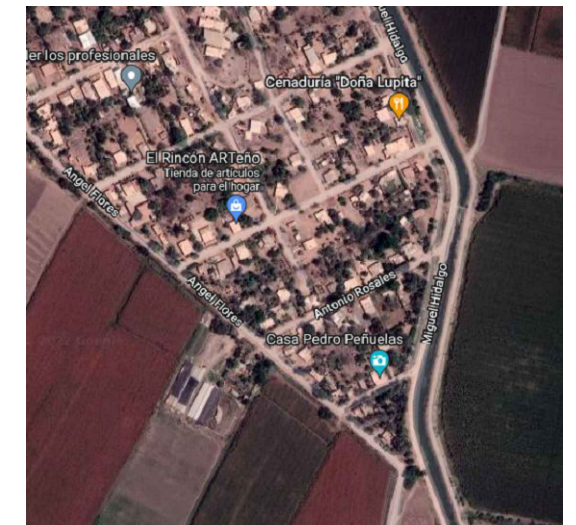

LOCALIDAD:	LA ARROCERA
LONGITUD:	-108.858871
LATITUD:	25.819816
ALTITUD:	10 MSNM

DETALLES ESTRUCTURAS Y MATERIALES

PROYECTO :
CONSTRUCCION DE CARCAMO DE BOMBEO, LINEA DE IMPULSION (RED DE ATARJEAS), EQUIPAMIENTO ELECTROMECANICO Y REHABILITACION DE LINEA DE DRENAJE EN EL EJIDO LA ARROCERA, MUNICIPIO DE EL FUERTE, ESTADO DE SINALOA.

POBLACION:	MUNICIPIO:	ESCALA:	No. DE PLANO	FECHA:
EJIDO LA ARROCERA	EL FUERTE	S/E	11 DE 11	JULIO DE 2022
PROYECTO:		REVISÓ:		
ING. HELLEN MAREYNABORBOA PROYECTISTA		ING. JAVIER FERNANDO IBARRA SOTO ENCARGADO DEL AREA DE PROYECTOS Y SUPERVISOR DE OBRAS JAPAF		
DIBUJO:		APROBO:		
ING. FELIPE ALFONSO CAMARGO ALVAREZ PROYECTISTA		ING. JESUS GUADALUPE GUZMAN AYALA GERENTE GENERAL DE LA JAPAF		

OTROS DATOS DE PROYECTO

POSTE	TIPO DE POSTE	COORDENADAS GEOGRAFICAS
1	PCR 12C-750	25°49'6.53"N 108°51'41.02"O
2	PCR 12C-750	25°49'7.96"N 108°51'37.77"O
3	PCR 12C-750	25°49'9.45"N 108°51'34.54"O
4	PCR 12C-750	25°49'10.53"N 108°51'31.98"O
5	PCR 12C-750	25°49'11.38"N 108°51'31.98"O