

ING. FELIX FRANCISCO MUÑOZ HERRERA



CONSTRUCTORA JERI SA DE CV

RESUMEN GENERAL DE ESTIMACION

OBRA: 34.- CONSTRUCCION DE BARDAS PERIMETRALES EN ESCUELA PREPARATORIA UAS EN LA LOCALIDAD DE PALOS VERDES, MUNICIPIO DE GUASAVE, ESTADO DE SINALOA. CONTRATO N° FISMDF-R33/2022 AD-MGU018 PU
LUGAR: PALOS VERDES, GUASAVE, SINALOA IMPORTE DEL CONTRATO \$ 498,506.01 CON IVA

ESTIMACION: 2 (DOS FINIQUITO)
P DEL CONTRATO: 20 de julio de 2022 AL 18 de octubre de 2022 FECHA 12-sep-22
PERIODO DE ESTIMACION 9 de agosto de 2022 AL 12 de septiembre de 2022

IMPORTE 127,017.48
IVA 16 % \$ 20,322.80
TOTAL DE ESTIMACION \$147,340.28

ANTICIPO 35% \$ 74,600.80
SUBTOTAL \$ 72,739.48

CONTRATISTA C. JESUS FELIX GARCIA CONSTRUCTORA JERI SA DE CV	SUPERVISOR ING. FELIX FRANCISCO MUÑOZ HERRERA	DIRECTOR GENERAL DE OBRAS Y SERVICIOS PUBLICOS ARQ. ESAU LOPEZ BOJORQUEZ	DIRECTOR DE PLANEACION URBANA ARQ. MIGUEL JORGE WONG ORTEGA
DIRECTOR GENERAL DEL BIENESTAR DR. ENRIQUE ALONSO COVARRUBIAS HERNANDEZ			



RESUMEN DE ESTIMACION

OBRA: 34.- CONSTRUCCION DE BARDAS PERIMETRALES EN ESCUELA PREPARATORIA UAS
EN LA LOCALIDAD DE PALOS VERDES, MUNICIPIO DE GUASAVE, ESTADO DE SINALOA.
LUGAR: PALOS VERDES, GUASAVE, SINALOA
ESTIMACION: 2 (DOS FINIQUITO)
PERIODO DEL CONTRATO: 20 de julio de 2022 AL 18 de octubre de 2022
PERIODO DE ESTIMACION: 9 de agosto de 2022 AL 12 de septiembre de 2022
IMPORTE DEL CONTRATO: \$ 498,506.01 CON / IVA
HOJA: 1 DE 1
FECHA: 12-sep-22

IMPORTE

PRELIMINARES	\$	-
ALBAÑILERIA	\$	112,348.70
HERRERIA	\$	10,580.04
EXTRAORDINARIO	\$	4,088.74

SUB TOTAL DE OBRA	\$	127,017.48
16 % IVA	\$	20,322.80
SUB TOTAL DE OBRA	\$	147,340.28

ANTICIPO	\$	74,600.80
SUBTOTAL	\$	72,739.48

CONTRATISTA

CONSTRUCTORA JERI SA DE CV
C. JESUS FELIX GARCIA

SUPERVISOR

ING. FELIX FRANCISCO MUÑOZ
- HERRERA

DIRECTOR GENERAL DE OBRAS Y SERVICIOS
PUBLICOS

ARQ. ESAU LOPEZ BOJORQUEZ

DIRECTOR DE PLANEACION URBANA

ARQ. MIGUEL JORGE WONG ORTEGA

DIRECTOR GENERAL DEL BIENESTAR

DR. ENRIQUE ALONSO COVARRUBIAS HERNANDEZ

CONSTRUCTORA JERI SA DE CV



H AYUNTAMIENTO DE GUASAVE
DIRECCION GENERAL DE OBRAS Y SERVICIOS PUBLICOS





OBRA: 34.- CONSTRUCCION DE BARDA PERIMETRAL EN ESCUELA PREPARATORIA UAS EN LA LOCALIDAD DE PALOS VERDES, MUNICIPIO DE GUASAVE, ESTADO DE SINALOA. N° FISMDF-R33/2022 AD-MGU018 PU
UBICACIÓN: PALOS VERDES, GUASAVE, SINALOA. IMPORTE DEL CONTRATO: \$429,746.56 SIN / IVA
PERIODO DEL CONTRATO: 20/07/2022 AL 18/10/2022

ESTIMACION: 2 (DOS FINIQUITO) PERIODO DE ESTIMACION: 09/08/2022 AL 12/09/2022 FECHA: 12 de septiembre de 2022

CLAVE	CONCEPTO	UNIDAD	SEGÚN PROYECTO	HASTA ESTA ESTIMACION	HASTA ESTIM. ANTERIOR	DIFERENCIA	DE ESTA ESTIM.	P.U.	IMPORTE
PRELIMINARES									
RET-003-JERI	RETIRO DE CERCA PERIMETRAL (MALLA CICLONICA) EXISTENTE DE HASTA 2.00 M. ALTURA Y DEMOLICION DE DALA DE REFUERZO, INCLUYE: CASTILLOS DE CONCRETO, CORTE, MATERIALES, RETIRO DE LA MISMA, FUERA DE LA OBRA.	ML	265.00	237.10	237.10	27.90	0.00	\$ 210.98	\$ -
DEM-01-JERI	DEMOLICIÓN DE CONCRETO EN MAL ESTADO, INCLUYE: MAQUINARIA Y HERRAMIENTA, LIMPIEZA Y RETIRO DE LA MISMA FUERA DE LA OBRA EN UN RANGO DE 3 KM Y LA MANO DE OBRA.	M3	7.96	0.00	0.00	7.96	0.00	\$ 700.97	\$ -
ALBAÑILERIA									
LIM-01-JERI	LIMPIEZA, TRAZO Y NIVELACION DEL TERRENO. INCLUYE: CORTE DE HAST 5 CMS DE ESPESOR, COMPACTACION DEL TERRENO NATURAL CON INSTRUMENTO MANUAL O MECANICO Y LA MANO DE OBRA NECESARIA	M2	265.00	237.10	237.10	27.90	0.00	\$ 23.71	\$ -
EXC-01-JERI	EXCAVACION A MANO EN MATERIAL "B" EN SECO DE 0.00 A 2.00 MTS. DE PROFUNDIDAD. INCLUYE: LA MANO DE OBRA NECESARIA	M3	5.30	3.57	0.00	1.73	3.57	\$ 331.08	\$ 1,181.96
PLANT-01-JERI	PLANTILLA DE CONCRETO F'C=100 KG/CM2 DE 5 CM. DE ESPESOR INCLUYE: MATERIALES Y LA MANO DE OBRA NECESARIA	M2	98.40	35.58	0.00	62.82	35.58	\$ 215.51	\$ 7,667.85
01-DAL-05-JERI	DALA DE DESPLANTE SECCION 15X20 CMS., CON CONCRETO F'C=200 KG/CM2, ARMADA CON ARMEX 15X20-4, ACABADO COMÚN, INCLUYE: SUMINISTRO Y COLOCACIÓN DE ARMEX, CIMBRADO, COLADO, DESCIMBRADO, MATERIALES Y LA MANO DE OBRA NECESARIA	ML	265.00	237.10	0.00	27.90	237.10	\$ 436.52	\$ 103,498.89
HERRERIA									
75-JERI	SUMINISTRO Y COLOCACIÓN DE CERCA PERIMETRAL DE 2.00 MTS. DE ALTURA CON MALLA CICLÓNICA CAL. 10.5, SUJETADA CON ABRAZADERAS Y ALAMBRE GANVANIZADO, ANCLAJE DE TUBOS A DADO DE CONCRETO F'C=150 KG/CM2 SECCIÓN 0.25X0.25X0.50 MTS., INCLUYE: POSTE GALV. CAL. 18 DE 48 MM. (1 7/8") EN INTERMEDIOS, POSTES ESQUINEROS Y DE REFUERZO CAL. 16 DE 73 MM. (2 7/8") Y 2.00 MTS. DE ALTURA, RETENIDA HORIZONTAL CON TUBO GALV. A CADA 20 MTS. CON TUBO GALV. DE 1 5/8" EN HORIZONTALES, 3 HILADAS DE ALAMBRE DE PÚAS SOBRE ESPADAS GALVS., ACCESORIOS Y TORNILLERIA	ML	265.00	237.10	237.10	27.90	0.00	\$ 802.85	\$ -
76-JERI	SUMINISTRO Y COLOCACIÓN DE PORTÓN VEHICULAR SECCIÓN 4.00X2.00 MTS., FABRICADO CON TUBO GALV. DE 1 7/8" CAL. 18, SUJETADA CON ABRAZADERAS Y SOLERA GALV. DE 1/2" X 3/15" X 6.00 MTS., TELA CICLÓNICA DE 2.00 MTS. CAL. 10.5, INCLUYE: ACCESORIOS Y HERRAJES.	PZA	1.00	1.00	0.00	0.00	1.00	\$ 8,435.66	\$ 8,435.66
78-JERI	SUMINISTRO Y COLOCACIÓN DE PUERTA PEATONAL SECCIÓN 1.00X2.00 MTS. FABRICADO CON TUBO GALV. DE 1 7/8" CAL. 18, SUJETADA CON ABRAZADERAS Y SOLERA GALV. DE 1/2" X 3/15" X 6.00 MTS., TELA CICLÓNICA DE 2.00 MTS. CAL. 10.5, INCLUYE: ACCESORIOS Y HERRAJES	PZA	1.00	1.00	0.00	0.00	1.00	\$ 2,144.38	\$ 2,144.38
EXTRAORDINARIO									
79-JERI	SUMINISTRO Y COLOCACIÓN DE PUERTA PEATONAL SECCIÓN 1.90X2.00 MTS. FABRICADO CON TUBO GALV. DE 1 7/8" CAL. 18, SUJETADA CON ABRAZADERAS Y SOLERA GALV. DE 1/2" X 3/15" X 6.00 MTS., TELA CICLÓNICA DE 2.00 MTS. CAL. 10.5, INCLUYE: ACCESORIOS Y HERRAJES	PZA	0.00	1.00	0.00	-1.00	1.00	\$ 4,088.74	\$ 4,088.74
									\$ 4,088.74

CONTRATISTA CONSTRUCTORA JERI SA DE CV C. JESUS FELIX GARCIA DIRECTOR GENERAL DEL BIENESTAR DR. ENRIQUE ALONSO COVARRUBIAS HERNANDEZ	SUPERVISOR ING. FELIX FRANCISCO MUÑOZ HERRERA	DIRECTOR GENERAL DE OBRAS Y SERVICIOS PUBLICOS ARQ. ESAUL OPEZ MUÑOZ	DIRECTOR DE PLANEACION URBANA ARQ. MIGUEL JORGE WONG ORTEGA
--	--	---	--

CONSTRUCTORA JERI SA DE CV

CONTRATO

Nº FISMDF-R33/2022 AD-MGU018 PU

TIPO DE OBRA:

34.- CONSTRUCCION DE BORDA PERIMETRAL EN ESCUELA PREPARATORIA UAS EN LA LOCALIDAD DE PALOS VERDES, MUNICIPIO DE GUASAVE, ESTADO DE SINALOA

LOCALIDAD

PALOS VERDES, GUASAVE, SINALOA

CONTRATISTA:

CONSTRUCTORA JERI SA DE CV

PLANO

CUERPO

No DE ESTIMACION

2 (DOS FINIQUITO)

PERIODO DE EJECUCION

9 de agosto de 2022

AL

12 de septiembre de 2022

MODIFICACION

No. DE OBRA:

-

NOTAS DE BITACORA

LOCALIZACION EJE

TRAMO

LARGO

ANCHO

ALTO

PZA

RESULTADO

TOTAL

UNIDAD

OBSERVACIONES

HOJA

12 de septiembre de 2022

CONCEPTO

CALVE

PRELIMINARES

EXCAVACION A MANO EN MATERIAL "B" EN SECO DE 0.00 A 2.00 MTS. DE PROFUNDIDAD. INCLUYE: LA MANO DE OBRA NECESARIA

B

3-2

2.5

0.15

0.1

0.04

B

2-3

44.50

0.15

0.1

0.67

1

A-B

44.00

0.15

0.1

0.66

A

1-6

77.80

0.15

0.1

1.17

6

A-B

38.50

0.15

0.1

0.58

B

6-5

21.00

0.15

0.1

0.32

B-C

5-4

8.80

0.15

0.1

0.13

3.57

LIM-01-JERI

PLANTILLA DE CONCRETO F'C=100 KG/CM2 DE 5 CM. DE ESPESOR INCLUYE: MATERIALES Y LA MANO DE OBRA NECESARIA

B

3-2

2.5

0.15

0.38

B

2-3

44.50

0.15

6.68

1

A-B

44.00

0.15

6.60

A

1-6

77.80

0.15

11.67

6

A-B

38.50

0.15

5.78

B

6-5

21.00

0.15

3.15

B-C

5-4

8.80

0.15

1.32

35.58

75-JERI

DALA DE DESPLANTE SECCION 15X20 CMS., CON CONCRETO F'C=200 KG/CM2, ARMADA CON ARMEX 15X20-4, ACABADO COMÚN, INCLUYE: SUMINISTRO Y COLOCACIÓN DE ARMEX, CIMBRADO, COLADO, DESCIMBRADO, MATERIALES Y LA MANO DE OBRA NECESARIA

B

3-2

2.5

2.50

B

2-3

44.50

44.50

1

A-B

44.00

44.00

A

1-6

77.80

77.80

6

A-B

38.50

38.50

B

6-5

21.00

21.00

B-C

5-4

8.80

8.80

237.10

76-JERI

SUMINISTRO Y COLOCACIÓN DE PORTÓN VEHICULAR SECCIÓN 4.00X2.00 MTS., FABRICADO CON TUBO GALV. DE 1 7/8" CAL. 18, SUJETADA CON ABRAZADERAS Y SOLERA GALV. DE 1/2" X 3/15" X 6.00 MTS., TELA CICLÓNICA DE 2.00 MTS. CAL. 10.5, INCLUYE: ACCESORIOS Y HERRAJES.

1.00

1.00

78-JERI

SUMINISTRO Y COLOCACIÓN DE PUERTA PEATONAL SECCIÓN 1.00X2.00 MTS. FABRICADO CON TUBO GALV. DE 1 7/8" CAL. 18, SUJETADA CON ABRAZADERAS Y SOLERA GALV. DE 1/2" X 3/15" X 6.00 MTS., TELA CICLÓNICA DE 2.00 MTS. CAL. 10.5, INCLUYE: ACCESORIOS Y HERRAJES

1.00

1.00

79-JERI

SUMINISTRO Y COLOCACIÓN DE PUERTA PEATONAL SECCIÓN 1.90X2.00 MTS. FABRICADO CON TUBO GALV. DE 1 7/8" CAL. 18, SUJETADA CON ABRAZADERAS Y SOLERA GALV. DE 1/2" X 3/15" X 6.00 MTS., TELA CICLÓNICA DE 2.00 MTS. CAL. 10.5, INCLUYE: ACCESORIOS Y HERRAJES

1.00

1.00

C. JESUS FELIX GARCIA

ING. FELIX FRANCISCO MUÑOZ HERRERA



CONTRATO	N° FISMDF-R33/2022 AD-MGU018 PU			HOJA	
OBRA:	34.- CONSTRUCCION DE BARRA PERIMETRAL EN ESCUELA PREPARATORIA OAS EN LA LOCALIDAD DE PALOS VERDES, MUNICIPIO DE GUASAVE, ESTADO DE SINALOA.			UNIDAD	
LOCALIDAD	PALOS VERDES, GUASAVE, SINALOA			FECHA	12-09-22
CONTRATISTA	CONSTRUCTORA JERI SA DE CV				
	PERIODO DE EJECUCION			ESTIMACION: 2 (DOS FINIQUITO)	
	09-ago-22	AL	12-sep-22		
No.- OBRA	34.-				

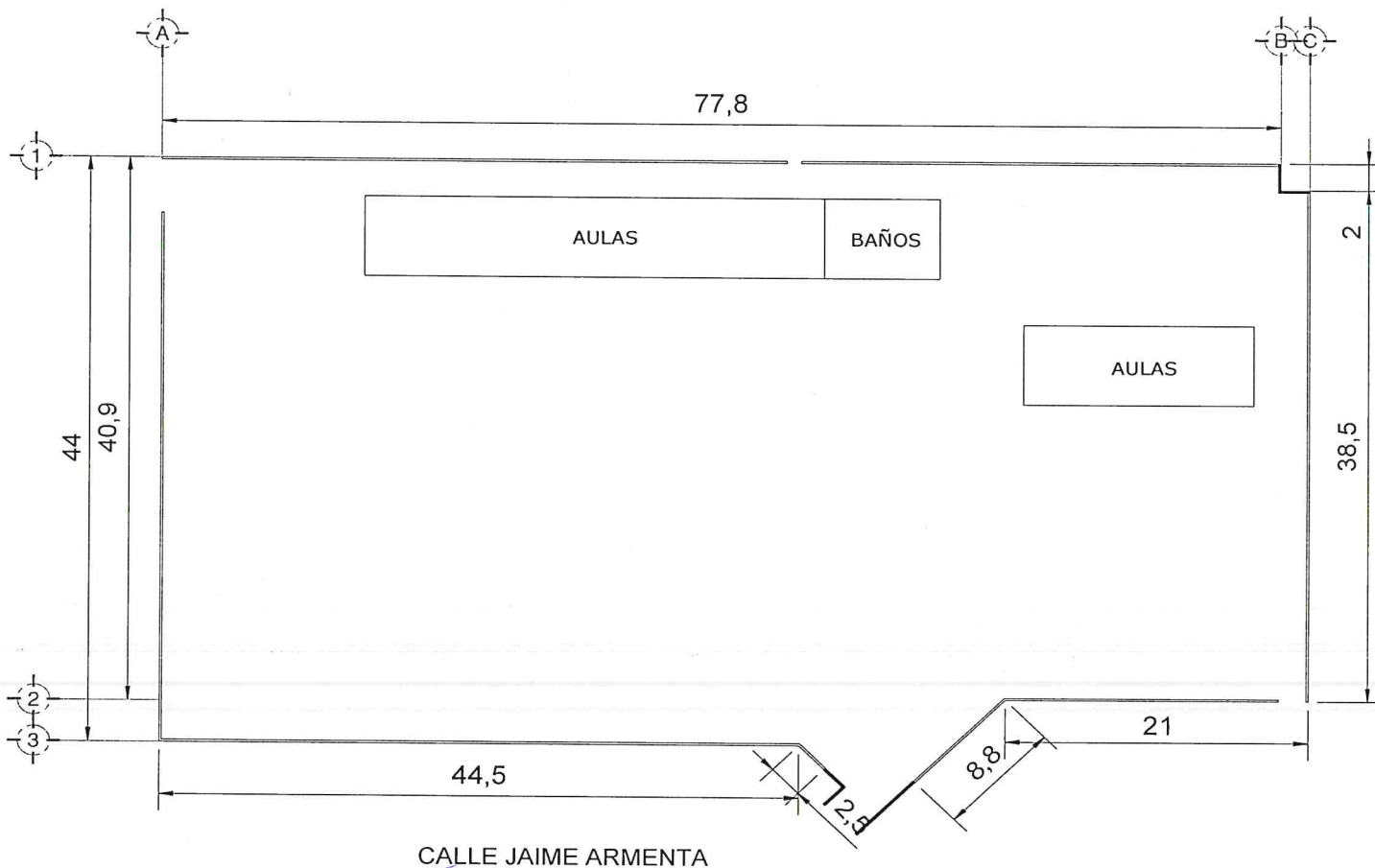

CALLE JAIME ARMENTA

SUPERVISOR

ING. FELIX FRANCISCO MUÑOZ HERRERA

CONTRATISTA

CONSTRUCTORA JERI SA DE CV



EXCAVACION A MANO EN MATERIAL "B' EN SECO DE 0.00 A 2.00 MTS. DE



PLANTILLA DE CONCRETO F'C=100 KG/CM2 DE 5 CM DE ESPESOR INCLUYE:



DALA DE DESPLANTE SECCION 15x20 CMS. CON CONCRETO F'C=200 KG/CM2.



SUMINISTRO Y COLOCACION DE PUERTA PEATONAL SECCION 1.90x2.00 MTS.,



SUMINISTRO Y COLOCACION DE PUERTA PEATONAL SECCION 1.00x2.00 MTS.



SUMINISTRO Y COLOCACION DE PUERTA PEATONAL SECCION 1.90x2.00 MTS.

OBRA: 34.- CONSTRUCCION DE BARRA PERIMETRAL EN ESCUELA PREPARATORIA UAS EN LA LOCALIDAD DE PALOS VERDES.

NO. CONTRATO: N° FISMDF-R33/2022 AD-MGU018 PU

LOCALIDAD: PALOS VERDES, GUASAVE, SINALOA

PERIODO DEL CONTRATO: 20/07/2022

PERIODO DE EJECUCION 09/08/2022

AL

AL

CONTRATISTA

CONSTRUCTORA JERI SA DE CV
C. JESUS FELIX GARCIA

ESTIMACION: 2 (DOS FINQUITO)

18/10/2022

12/09/2022

SUPERVISOR

ING. FELIX FRANCISCO MUÑOZ HERRERA