

**ADAPTACION DEL EDIFICIO
CONOCIDO COMO
TIBURONARIO PARA
ALBERGAR LA ESPECIE
CONOCIDA COMO PINGÜINO
HUMBOLDT**

LOCALIZACION: AV. DE LOS DEPORTES N° 111, MAZATLAN, SIN.

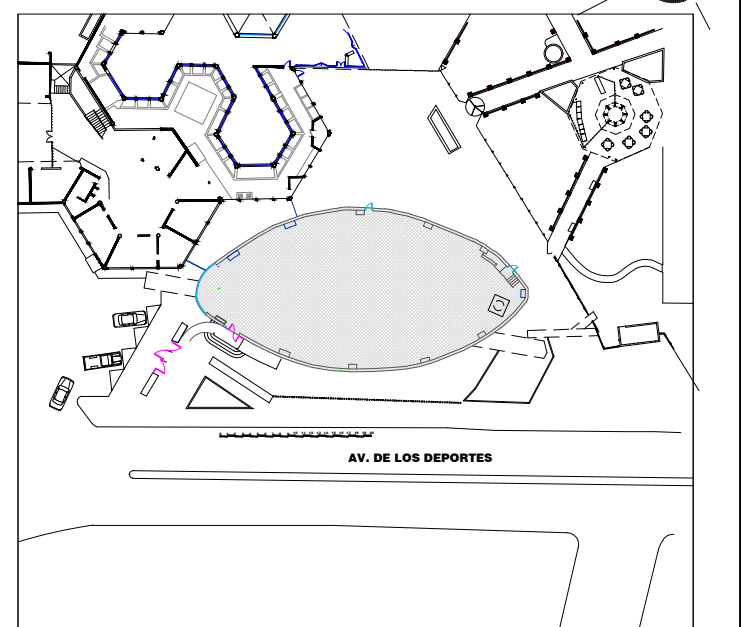

PROPIETARIO: ACUARIO MAZATLAN

DIRECTOR: BIOLOGO PABLO GERARDO
ROJAS ZEPEDA

CONTENIDO: SITUACION ACTUAL

LAMINA: IHS 2 - PLANTA SANITARIA
NIVEL TUNEL TIENDA Y
BAÑOS

LAM:
IHS2

PROYECTO: ING. BENIGNO ARAMBURO ROMERO

ARQ. OMAR SANCHEZ CUEN

DIGITALIZO: ARQ. YAHAIRA TORRES GUTIERREZ

ESCALA INDICADA COTAS EN MTS. MAZATLAN SINALOA A JULIO DEL 2020.

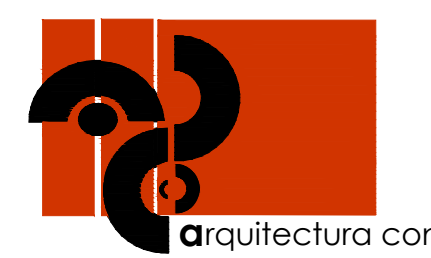

arquitectura con sentido
FREELANCER arquicuen@gmail.com
TEL. 669 160 0847
D.R.O. N° 374
CED. PROF. UAS N° 1466342

OMAR SANCHEZ CUEN
ARQUITECTO

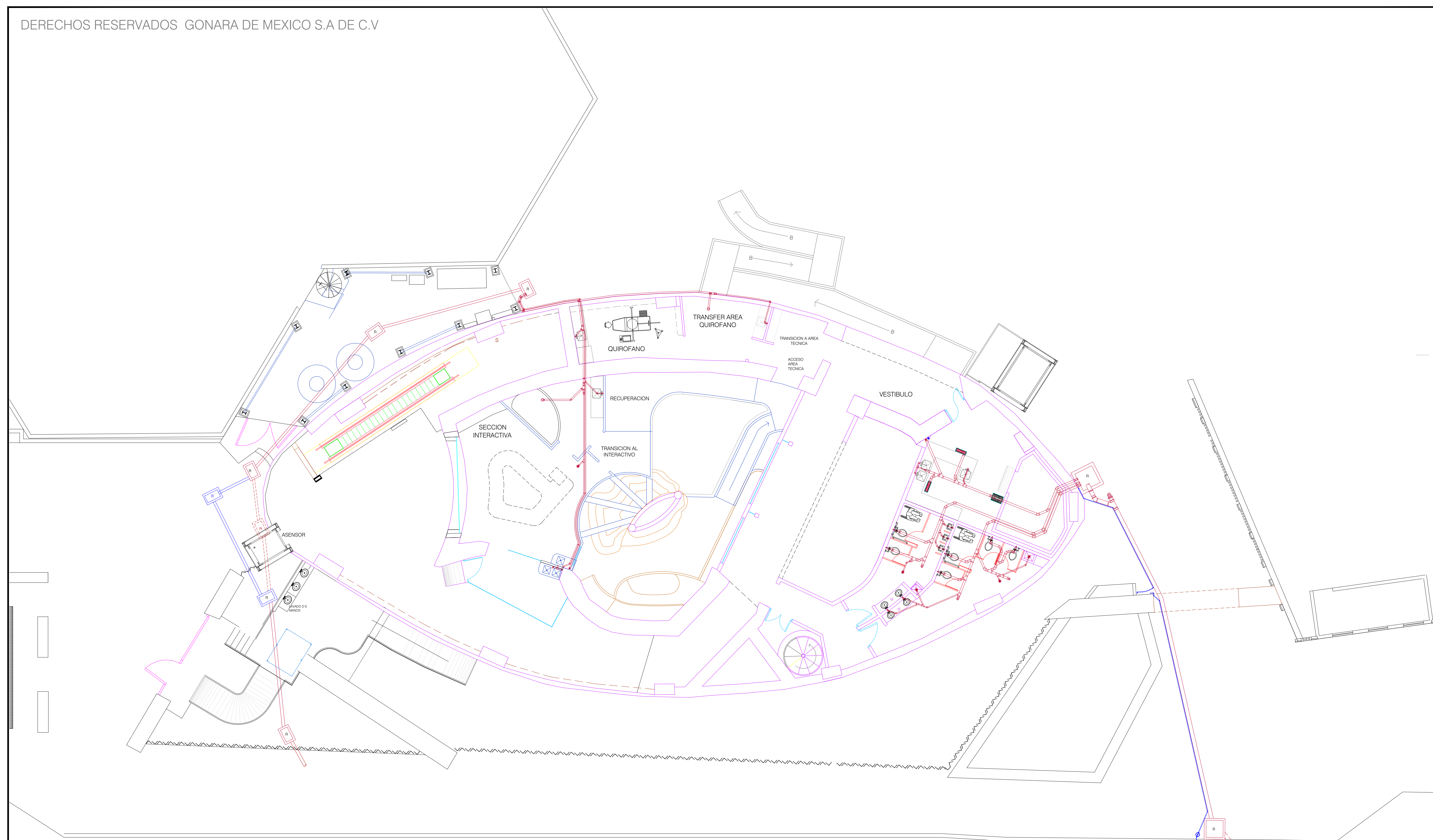

AV. DE LOS DEPORTES