



H. AYUNTAMIENTO DE CULIACAN

Proyecto:
CONSTRUCCION DE SERVICIOS SANITARIOS EN ESC. PRIM. GRAL. ANGEL FLORES, TABALA, SIND. SAN LORENZO

CULIACAN, SINALOA.

CONTENIDO:
SERVICIOS SANITARIOS
FACHADAS Y CORTES



OBSERVACIONES:



LIC. JESUS ESTRADA FERREIRO
PRESIDENTE MUNICIPAL

ING. CESAR MANUEL OCHOA SALAZAR
GERENTE MPAL DE OBRAS Y SERVICIOS PUBLICOS

ING. JAVIER MASCAREÑO QUINONEZ
DIRECTOR DE OBRAS PUBLICAS

ELABORÓ:
ARQ. PEDRO ALBERTO PICOS CAMACHO

REVISÓ:
UNIDAD DE EVALUACION TECNICA

COORDENADAS GEOGRAFICAS:
24°26'34.83"N 107°05'46.22"O

ESCALA: INDICADA
FECHA: 2019

ARCHIVO:

CLAVE DE PRESUPUESTO:
SERVISEPANGELFLORESTABALA

NUMERO DE PLANO:
7 DE 18

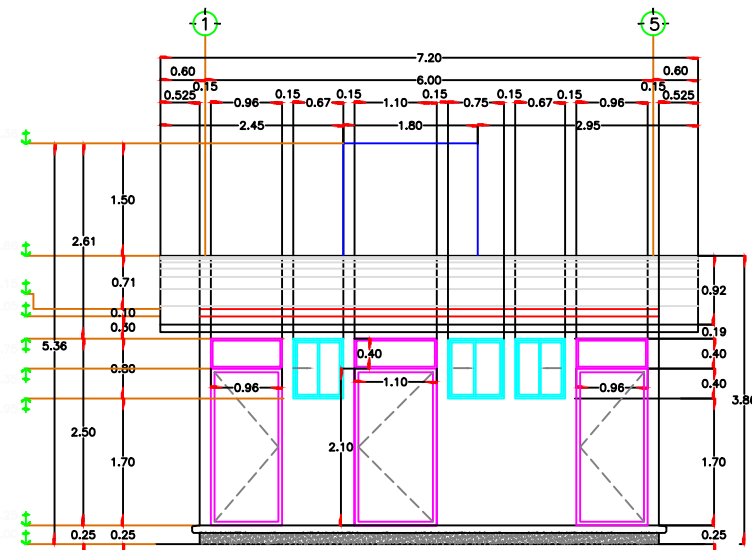

FACHADA PRINCIPAL ESCALA 1:100

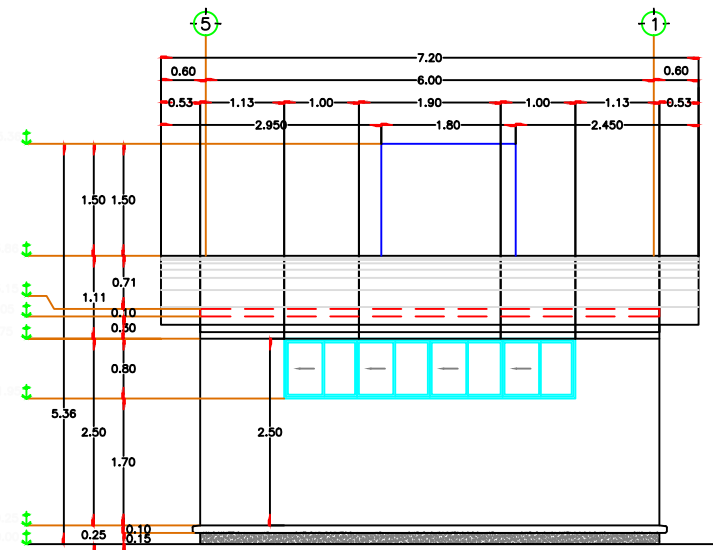

FACHADA POSTERIOR ESCALA 1:100

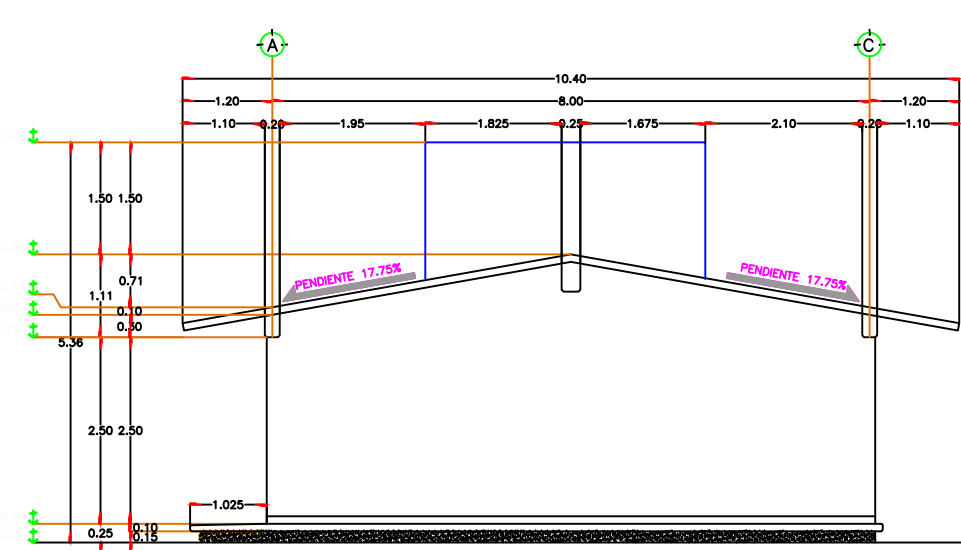

FACHADA LATERAL ESCALA 1:100

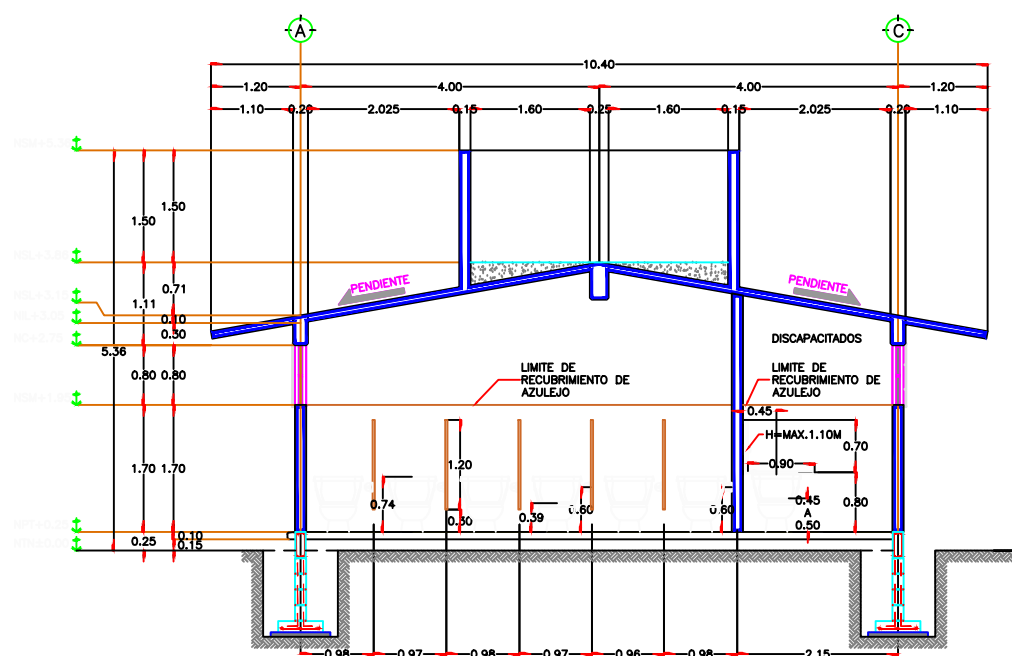

CORTE A-A' ESCALA 1:100

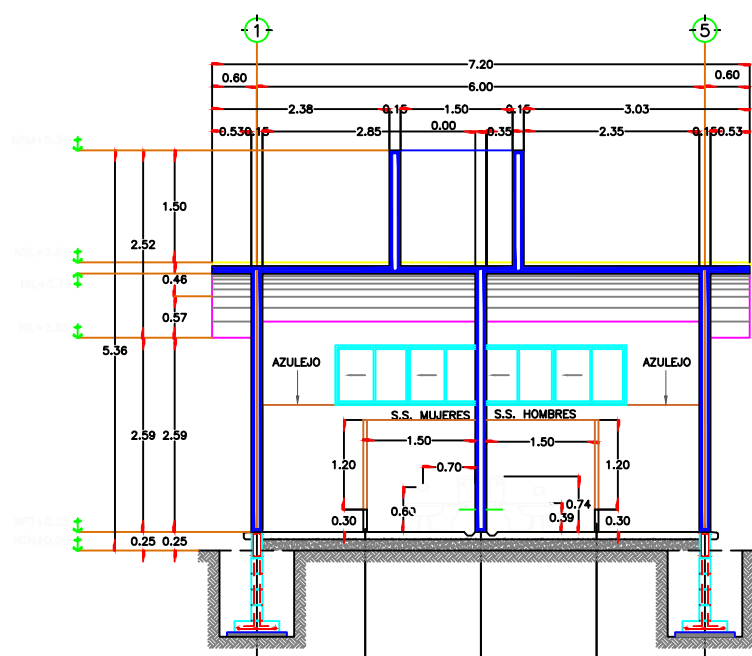

CORTE B-B' ESCALA 1:100

- NTN NIVEL DE TERRENO NATURAL
- NPT NIVEL PISO TERMINADO
- NSL NIVEL SUPERIOR DE LOSA
- NIL NIVEL INFERIOR DE LOSA
- NC NIVEL DE CERRAMIENTO
- NSM NIVEL SUPERIOR DE MURO
- NB NIVEL DE BARANDAL
- NP NIVEL DE PLAFON
- NJ NIVEL DE JARDIN

- ← 0.00% INDICA PENDIENTE
- (0.00) INDICA CLARO EN PUERTAS Y VENTANAS
- 0.000 INDICA COTA
- 0 INDICA EJE
- 2 A-1 NO. DE DIBUJO
CLAVE DEL PLANO CORRESPONDIENTE
- ==== MURO DE CARGA
- //// MURO BAJO h=1.70mts.
- - - CERRAMIENTO
- //// MURO CAPUCCINO
- //// PROYECCIÓN DE MURO BAJO CUBIERTA
- ==== PROYECCIÓN DE VENTANA