

DETALLES ESTRUCTURALES

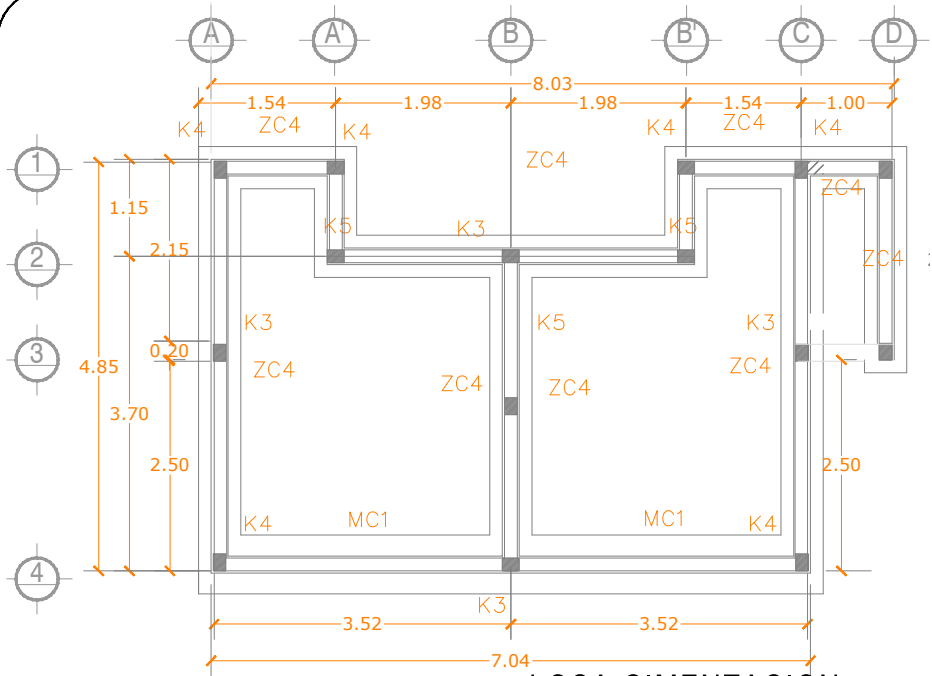

LOSA CIMENTACION
 ESC: 1:100

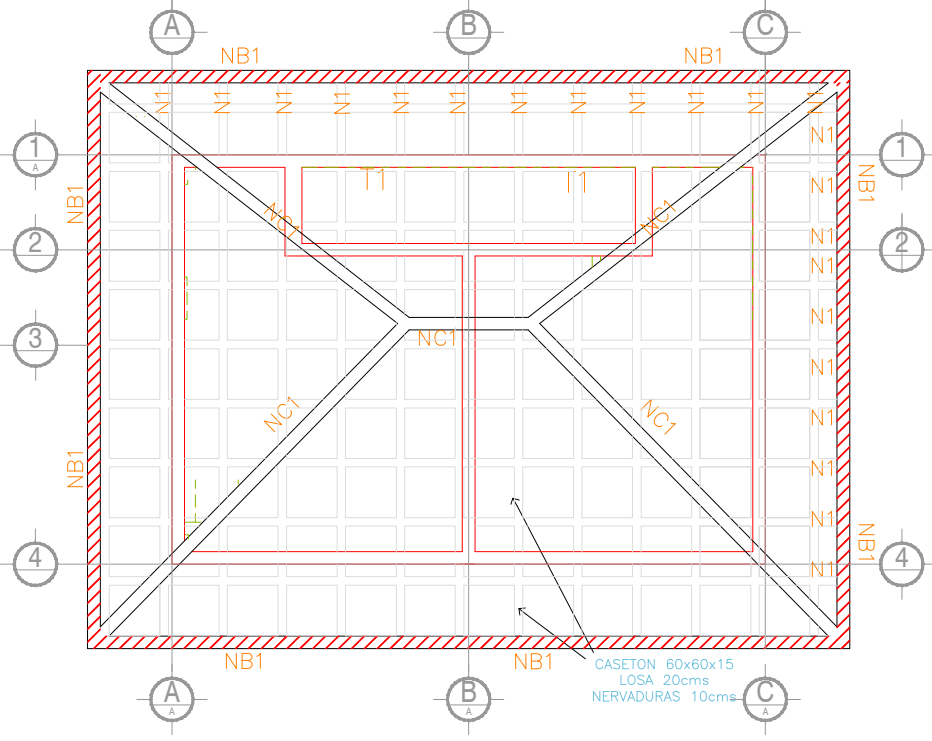

LOSA DE AZOTEA
 ESC: 1:100

TRASLAPES

ESTRIBOS

ESCUADRAS

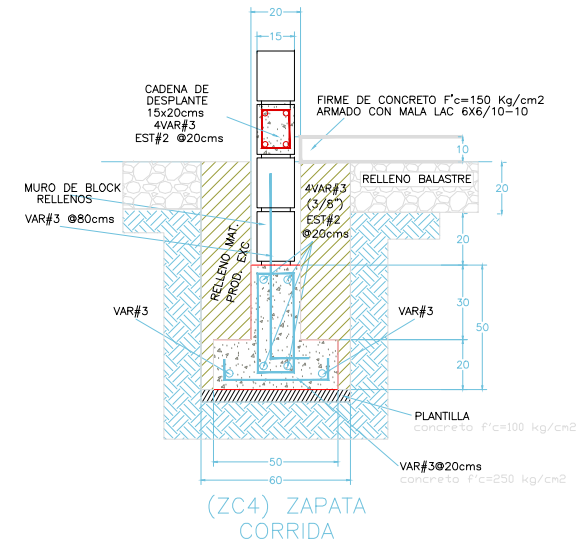

(ZC4) ZAPATA CORRIDA

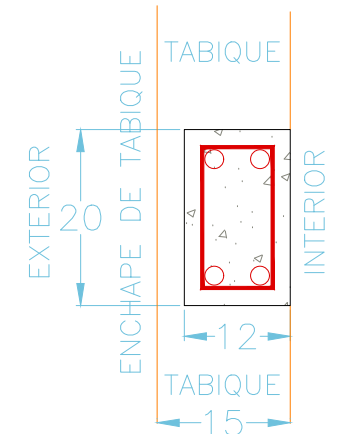

CADENA DE CERRAMIENTO
 ALTURA 2.10
 4 VAR#3 (3/8")
 EST#2 @20 CM

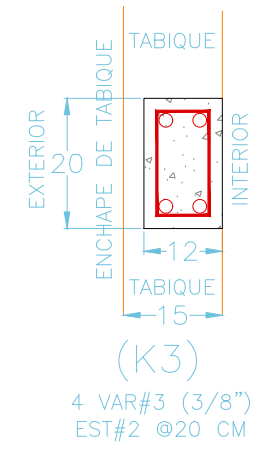

(K3)
 4 VAR#3 (3/8")
 EST#2 @20 CM

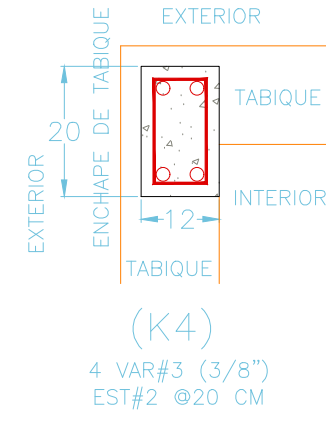

(K4)
 4 VAR#3 (3/8")
 EST#2 @20 CM

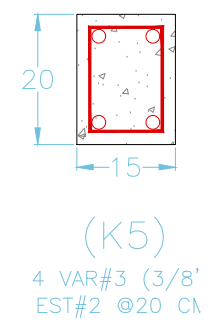

(K5)
 4 VAR#3 (3/8")
 EST#2 @20 CM

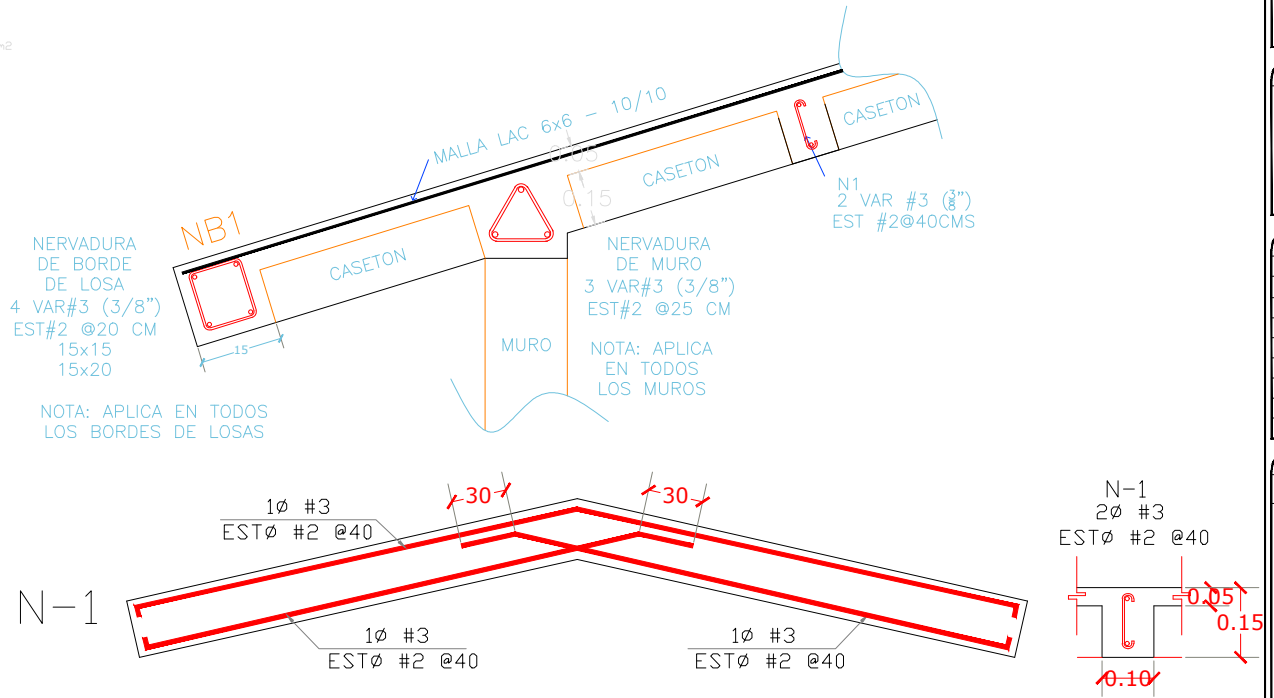

- ESPECIFICACIONES
- DIMENSIONES GENERALES Y NIVELES EN METROS
 - DIMENSIONES DE DETALLES Y ARMADOS EN CENTIMETROS
 - CONCRETO EN ESTRUCTURA F'c=200 KG/CM2 Y PESO VOLUMETRICO MAYOR DE 2300 KG/M3, EN FIRMES F'c=150 KG/CM2
 - ACERO DE REFUERZO Fy= 4200 KG/CM2 EXCEPTO PARA #2 QUE SERA Fy= 2320 KG/CM2
 - EL REFUERZO DE COLUMNAS Y CASTILLOS SE ANCLARA A EL ARMADO BAJO DE LA CIMENTACION.
 - LAS CONTRATABES DE LA LOSA DE CIMENTACION SE DESPLANTARAN SOBRE UNA PLANTILLA DE CONCRETO F'c=100 KG/CM2 DE 5 CM DE ESPESOR, RELLENO COMPACTADO AL 95% DE PRUEBA PROCTOR
 - RECUBRIMIENTOS MINIMOS:
 CIMENTACION 5 CM
 TRABES Y COLUMNAS 4 CM
 CASTILLOS, DALAS Y LOSAS 2 CM
 - EL MORTERO PARA JUNTAS SERA A BASE DE CEMENTO-ARENA EN PROPORCION 1:4 CON RESISTENCIA A LA COMPRESION NO MENOR DE 100 KG/CM2

CROQUIS DE LOCALIZACIÓN

Ubicación

DATOS DEL PROYECTO

PROPIETARIO:
 MUNICIPIO DE AHOME
 UBICACIÓN: CALLE JUSTICIA SOCIAL Y BELIZARIO DOMINGUEZ, CERRO DE LA MEMORIA, LOS MOCHIS, SINALOA

NOTAS GENERALES

- COTAS EN METROS.
- NIVELES EN METROS.
- NO SE TOMARÁN COTAS A ESCALA DE ESTE PLANO.
- LAS COTAS INDICADAS SON A PAÑO DE ALBAÑILERIA.
- TODAS LAS COTAS Y NIVELES DEBERÁN SER VERIFICADAS EN OBRA POR EL CONTRATISTA.
- CUALQUIER DISCREPANCIA DEBERÁ CONSULTARSE CON LA DIRECCIÓN DEL PROYECTO ASÍ COMO LA INTERPRETACIÓN QUE EL PROPIO CONTRATISTA DE AL DIBUJO.

MODIFICACIONES

NUM.	COMENTARIO:	FECHA:

FIRMAS Y SELLOS

APROBÓ:

ARQ. JOSE CARLOS GRANDIO NAVARRO
 DIRECTOR GENERAL DE OBRAS Y SERVICIOS PÚBLICOS

REVISÓ:

ING. RAEI RIVERA CASTRO
 DIRECTOR DE OBRAS PÚBLICAS

ING. RAMIRO JESUS COTA GASTÉLUM
 SUB-DIRECTOR TÉCNICO

NOMBRE DEL PROYECTO
 CONSTRUCCIÓN DE MODULO DE BAÑO EN AREA DE ESTACIONAMIENTO DE CICLOPISTA,

CONTENIDO DEL PLANO
 - ESTRUCTURAL

FECHA:
 JUNIO 2019

D:\Arq Oscar DIBUJÓ: ARGOSCARL.