

**ADAPTACION DEL EDIFICIO
CONOCIDO COMO
TIBURONARIO PARA
ALBERGAR LA ESPECIE
CONOCIDA COMO PINGÜINO
HUMBOLDT**

LOCALIZACION: AV. DE LOS DEPORTES N° 111, MAZATLAN, SIN.

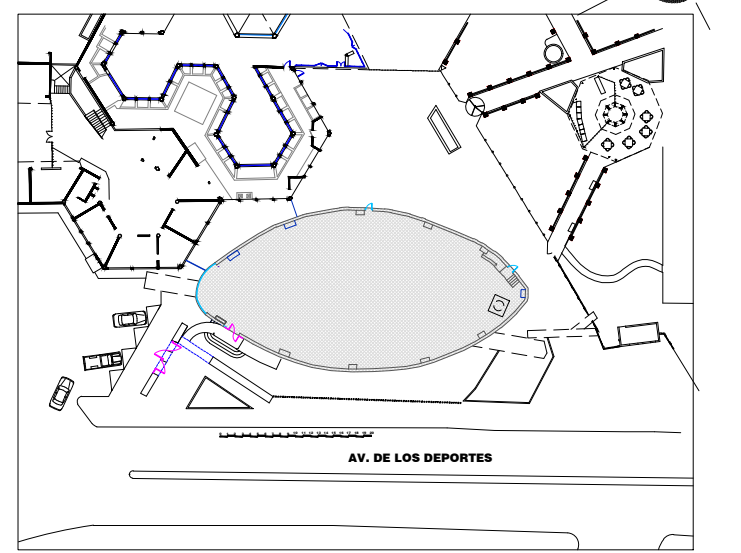

PROPIETARIO : ACUARIO MAZATLAN

DIRECTOR : BIOLOGO PABLO GERARDO
ROJAS ZEPEDA

CONTENIDO : SITUACION ACTUAL
E04 - PLANTA AZOTEA
LAMINA : E04 - CORTE
ACERCAMIENTO ACRILICOS
CURVOS **EA 4**

PROYECTO : ING. BENIGNO ARAMBURO ROMERO
ARQ. OMAR SANCHEZ CUEN

DIGITALIZO : ARQ. YAHAIRA TORRES GUTIERREZ
ESCALA INDICADA COTAS EN MTS. MAZATLAN SINALOA A JULIO DEL 2020.



OMAR SANCHEZ CUEN
ARQUITECTO
TEL. 669 160 0847
D.R.C. N° 374
CED. PROF. UAS N° 1466342

