

MAZATLÁN
DONDE SE ROMPEN LAS OLAS

PRESIDENTE MUNICIPAL

QFB. LUIS GUILLERMO BENITEZ TORRES

DIRECTOR DE OBRAS PUBLICAS

M.I. JUAN DE DIOS GARAY VELAZQUEZ

SUBDIRECTOR DE OBRAS PUBLICAS

ARQ. CARLOS JESUS TAPIA CAMACHO

JEFE DEL DEPTO. DE PROYECTO Y TOPOGRAFIA:

ING. JUAN CARLOS GALARZA BARRON

INTEGRANTES DEL DEPARTAMENTO DE PROYECTOS:

ING. CARLOS MANUEL TAPIA BARRON
ARQ. JESUS IVAN MORENO JIMENEZ

PROYECTO: **CIRCUITO**
CALLE TENERIAS VIEJAS, CALLE TENERIAS VIEJAS 2, CALLE CUAUHTÉMOC,
FRANCISCO JAVIER MINA Y CALLE JON FRANCISCO JAVIER MINA,
ENTRE CALLE CUAUHTÉMOC Y CALLE MIGUEL HIDALGO
POBLADO VILLA UNIÓN

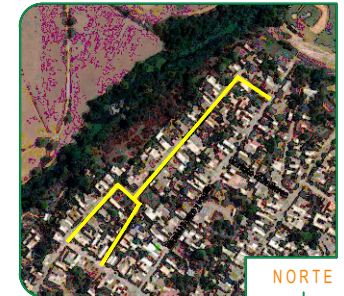

LOCALIZACION



ESCALA: S/E

FECHA: SEPTIEMBRE DEL 2020

DISEÑO - DIBUJO:
ING. CARLOS MANUEL TAPIA BARRON
ARQ. JESUS IVAN MORENO JIMENEZ

LAMINA No. **4**
CLAVE: LO-MMA-DOP-2021-012
DOP-21-007

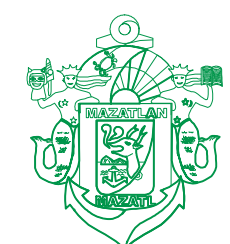

MUNICIPIO DE MAZATLAN
CALLE ANGEL FLORES S/N COLONIA CENTRO MAZATLAN, SIN.

OBRAS PUBLICAS

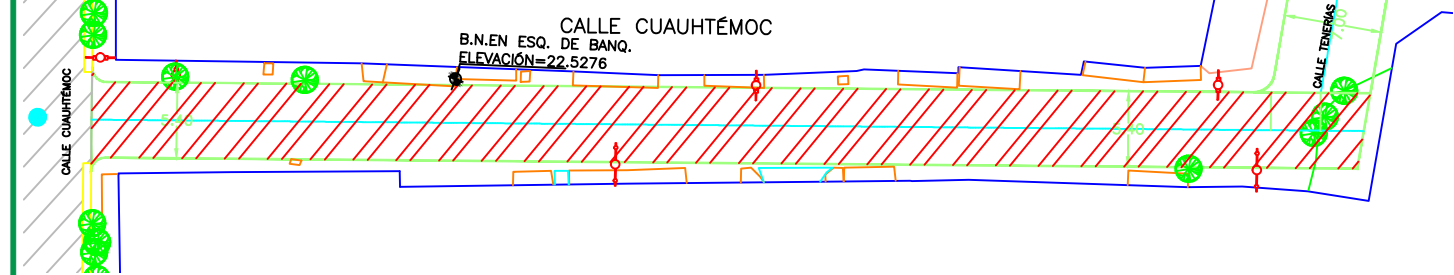
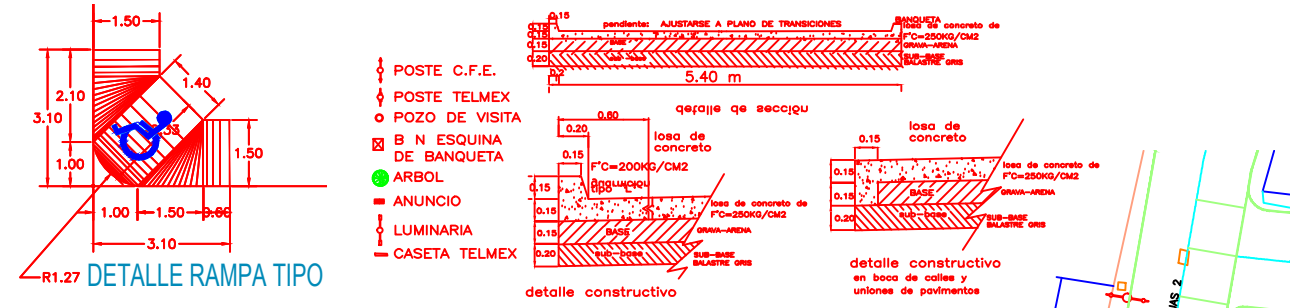
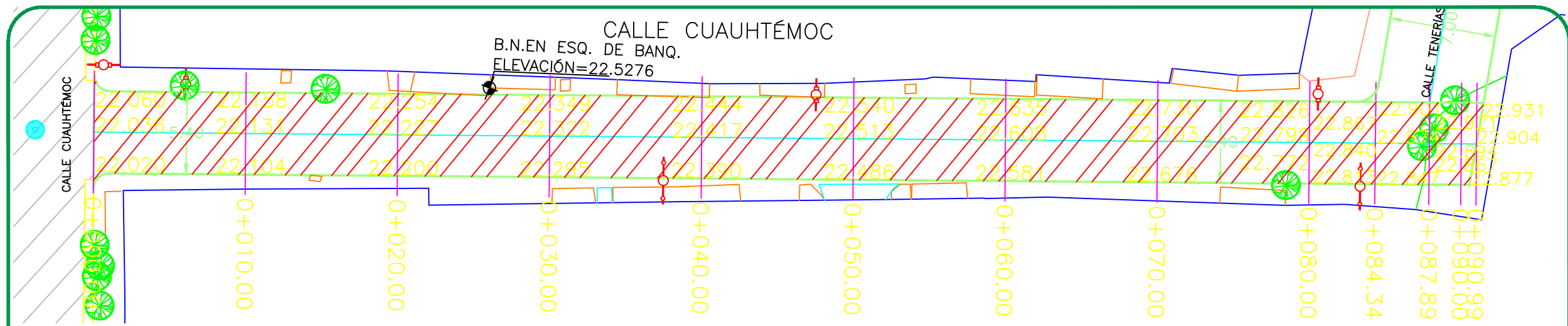

ELEVACION	TERRAPLEN	CORTE	SUBSANANTE	TERRENO
0+000.00	0.00	0.00	21.536	22.036
0+010.00	0.00	28.07	21.631	22.156
0+020.00	0.00	29.95	21.727	22.244
0+030.00	0.00	30.98	21.822	22.315
0+040.00	0.00	31.42	21.917	22.391
0+050.00	0.00	31.18	22.013	22.546
0+060.00	0.00	29.95	22.108	22.595
0+070.00	0.00	28.24	22.203	22.655
0+080.00	0.00	27.11	22.299	22.762
0+084.34	0.00	11.60	22.340	22.840
0+087.89	0.00	16.95	22.461	22.857
0+090.99	0.00	6.33	22.564	22.877

PERFIL CALLE CUAUHTÉMOC

ESCALA HORIZONTAL 1 : 1000
ESCALA VERTICAL 1 : 1000
TOTAL VOLUMEN CORTE = 277.27m³
TOTAL VOLUMEN TERRAPLEN = 0.00m³

