



**TRANSFORMANDO AHOME**  
Escribiendo una nueva historia

**CROQUIS DE LOCALIZACIÓN**



**DATOS DEL PROYECTO**

PROPIETARIO: MUNICIPIO DE AHOME  
UBICACIÓN: LOS MOCHIS, SINDICATURA CENTRAL, MUNICIPIO DE AHOME SINALOA.

**NOTAS GENERALES**

- COTAS EN METROS
- NIVELES EN METROS
- NO SE TOMARÁN COTAS A ESCALA DE ESTE PLANO
- LAS COTAS INDICADAS SON A FINO DE ALBERGUE
- TODAS LAS COTAS Y NIVELES DEBERÁN SER VERIFICADAS EN OBRA POR EL CONTRATISTA
- CUALQUIER DISCREPANCIA DEBERÁ CONSULTARSE CON LA DIRECCIÓN DEL PROYECTO ASÍ COMO LA INTERPRETACIÓN QUE EL PROPIO CONTRATISTA DE AL OBRAS

**MODIFICACIONES**

NUM.	COMENTARIO:	FECHA:

**FIRMAS Y SELLOS**

APROBO:

ING. JOSÉ CARLOS GRANDÍO NAVARRO  
DIRECTOR GENERAL DE OBRAS Y SERVICIOS PÚBLICOS

REVISÓ:

ING. RAEL RIVERA CASTRO  
DIRECTOR DE OBRAS PÚBLICAS

ELABORÓ:

ING. RAMIRO JESÚS COTA GASTÉLUM  
SUB DIRECTOR TÉCNICO

**NOMBRE DEL PROYECTO**

MUSEO REGIONAL DEL VALLE DEL FUERTE

**CONTENIDO DEL PLANO**

ARQUITECTÓNICO

FECHA: JUNIO 2020

01

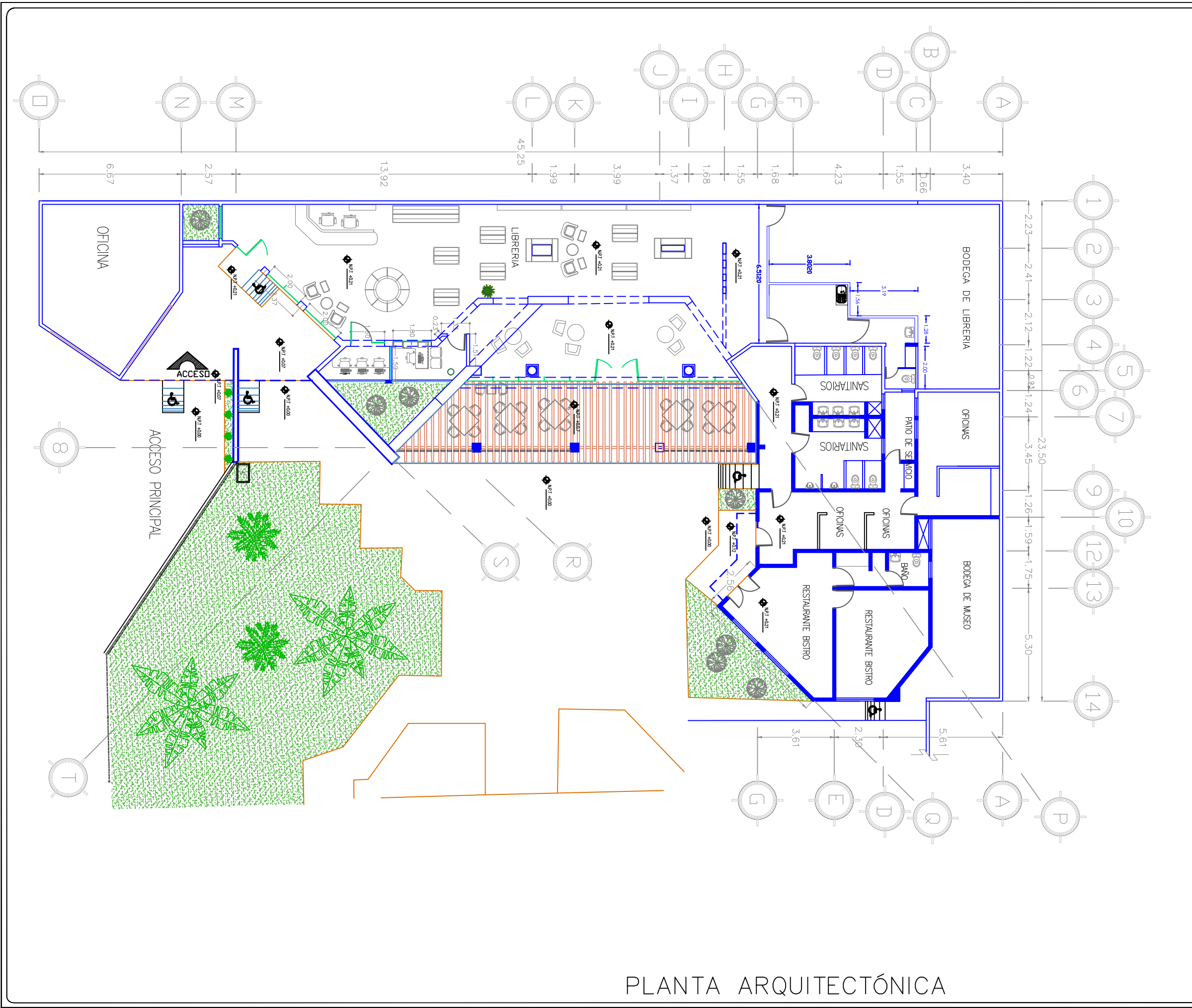

PLANTA ARQUITECTÓNICA