

- LISTA DE PIEZAS
CAJA DE VÁLVULAS "A"**
- BRIDA DE 14"Ø DE PVC.
 - VÁLVULA DE COMPUESTA DE 14"Ø, DE VÁSTAGO FIJO.
 - TE REDUCCIÓN DE 14"Ø x 3"Ø DE FIERRO.
 - BRIDA ROSCADA HEMBRA DE 3"Ø DE ACERO AL CARBÓN.
 - REDUCCIÓN BUSHING DE 3"Ø A 2"Ø DE FIERRO NEGRO.
 - NIPLE DE 2"Ø x 20 cm DE LONGITUD EXTREMOS ROSCADOS DE FIERRO NEGRO.
 - VÁLVULA DE BOLA DE 2"Ø.
 - NIPLE CUERDA CORRIDA DE 2"Ø x 3" DE LONGITUD DE FIERRO NEGRO.
 - VÁLVULA DE ADMISIÓN Y EXPULSIÓN DE AIRE DE 2"Ø.

CROQUIS DE LOCALIZACIÓN

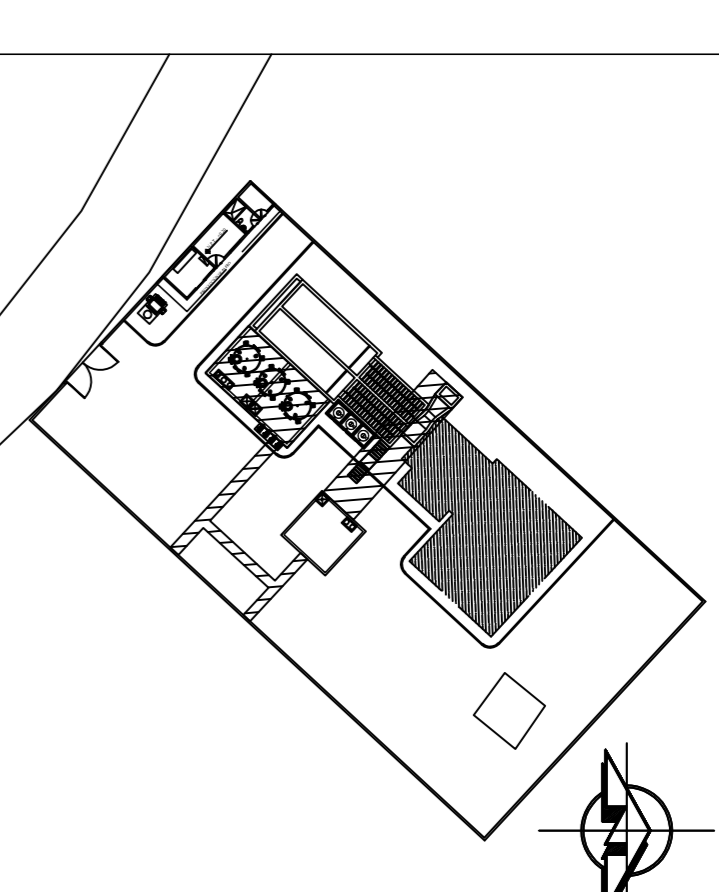

NOMENCLATURA

CA-100	CAJA DE LLEGADA.
TA-120	TANQUE DE ALMACENAMIENTO DE SULFATO DE ALUMINIO.
TA-150	TANQUE DE ALMACENAMIENTO DE POLÍMERO.
CP-200	CANAL PARSHALL.
TF-300 A/B	TANQUE PARA FLOCULACIÓN, SEDIMENTADOR.
SED-400 A/B	CÁRCAMO DE BOMBEO.
CB-500	BOMBA CENTRÍFUGA TIPO VERTICAL.
BCV-600 A/B/C	FILTRO A PRESIÓN DOBLE.
FP-700A/..F	CÁRCAMO DE BOMBEO.
CB-800	TANQUE DE ALMACENAMIENTO DE HIPOCLORITO DE SODIO.
TA-850	BOMBA CENTRÍFUGA HORIZONTAL.
BCH-900 A/B	BOMBA CENTRÍFUGA HORIZONTAL.
BCH-910 A/B	BOMBA CENTRÍFUGA HORIZONTAL.

SIMBOLOGÍA

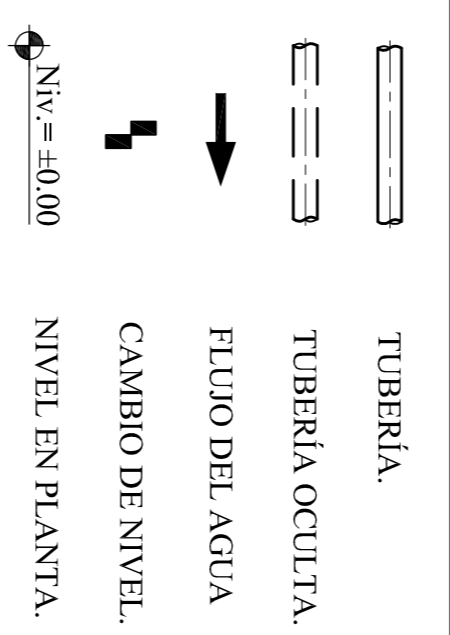

NOTAS

- LAS ACOTACIONES ESTÁN EN METROS.
- LOS PLANOS SE ENCUENTRAN A UNA ESCALA ESTÁNDAR INDICADA.
- LOS NIVELES ESTÁN INDICADOS EN METROS.

● PARA NO OBJECCIÓN

CP	FECHA	REVISIONES			NÚM.	REFERENCIA	SUPERVISIÓN EXTERNA	<p>JUNTA MUNICIPAL DE AGUA POTABLE Y ALCANTARILLADO DE ANGOSTURA</p>		PROYECTO: ING. ELIZABETH OSUNA GARCÍA DIBUJÓ: TEL. ADÁN VALDEZ BLAS REVISÓ: C. RICARDO ANGLIO GARCÍA GEBERENTE GENERAL JUVANAVANG	NOMBRE DEL PLANO: ARREGLO DE TUBERÍAS	ESCALA: 1:75 PARTE: MECÁNICOS PLANO No.: 05 DE 10 CLAVE DEL PLANO: PP-ANGOS-SIN-MEC-C
		FECHA	POR	Va. Br.			Va. Br.					