

**PLANTA**

FUERA DE ESCALA

**VISTA FRONTAL**

FUERA DE ESCALA

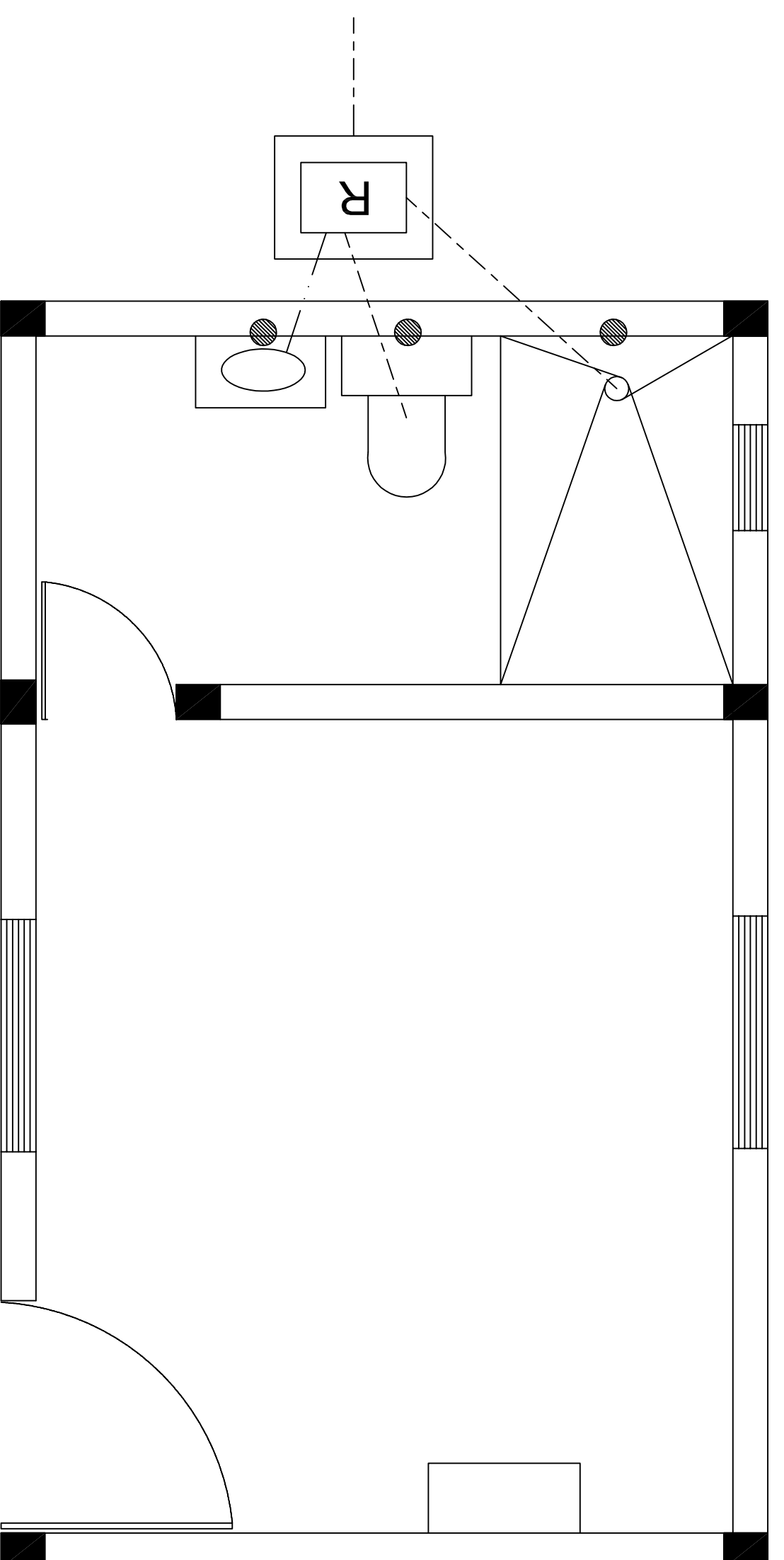
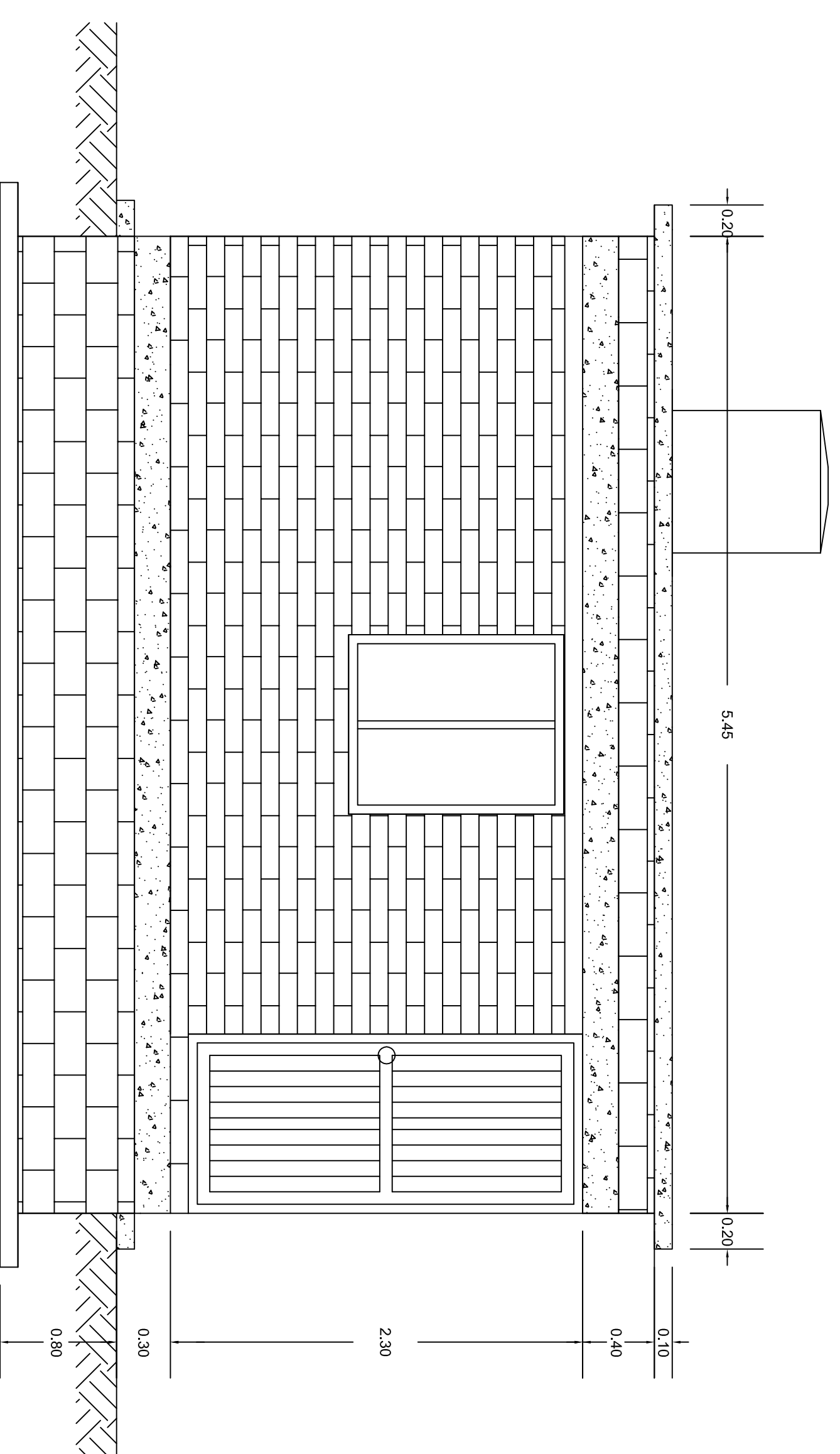

**INSTALACION HIDRAULICA Y SANITARIA**

FUERA DE ESCALA

- PUBO PVC SAN 4" DIAMETRO
- - - - - PUBO PVC SAN 2" DIAMETRO
- SALIDA HIDRAULICA PROVENIENTE DE TINACO

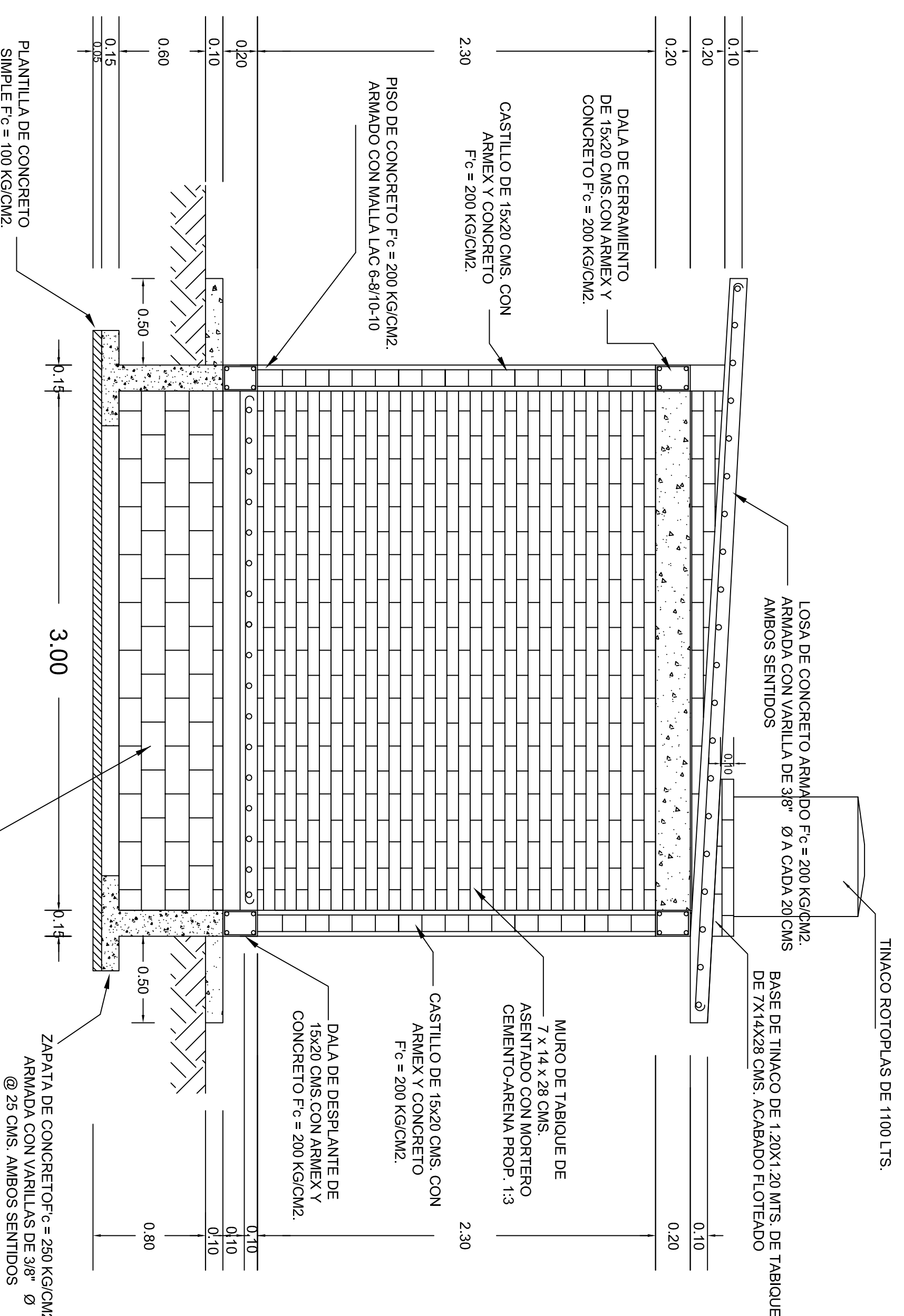

**VISTA LATERAL**

FUERA DE ESCALA

MURO DE BLOCK TIPO PESADO DE 15X20X40 PARA DAR NIVEL A CIMENTACION.

**SECCION ZAPATA CORRIDA**

FUERA DE ESCALA

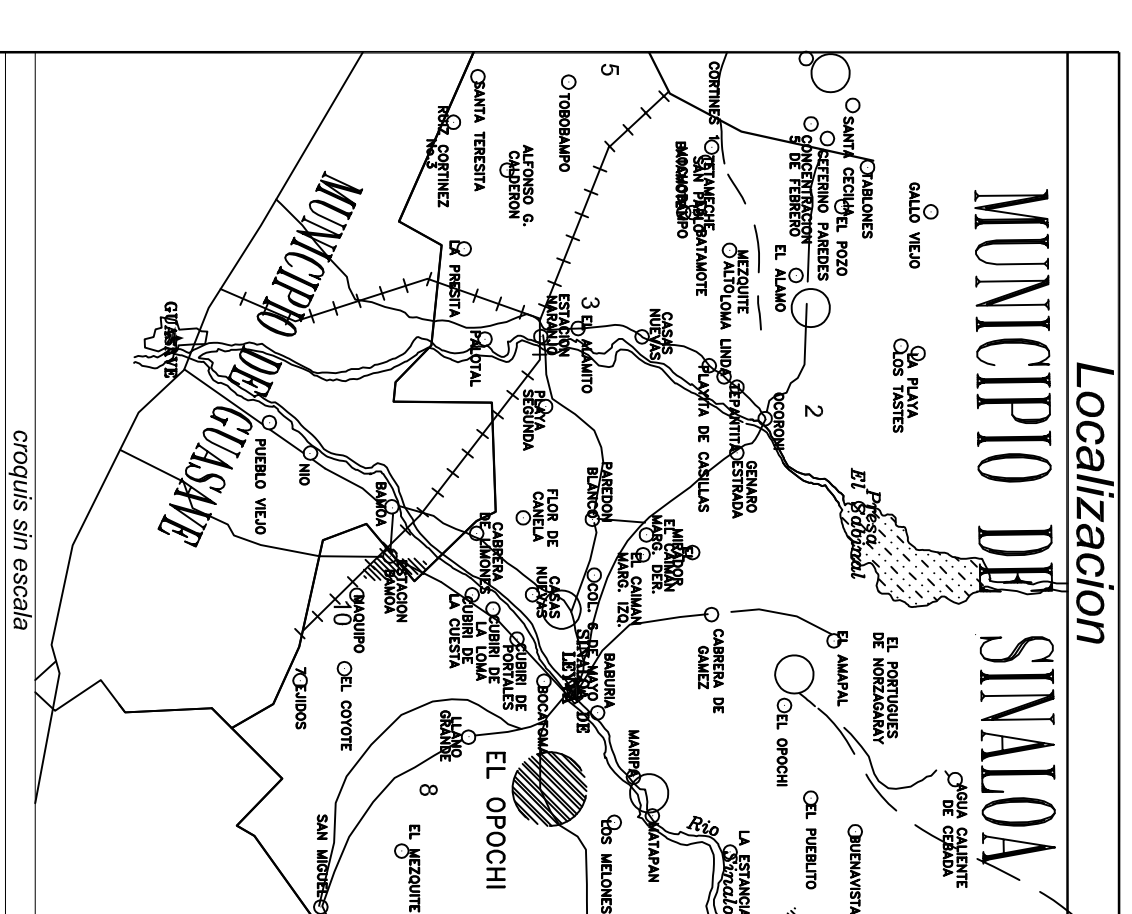
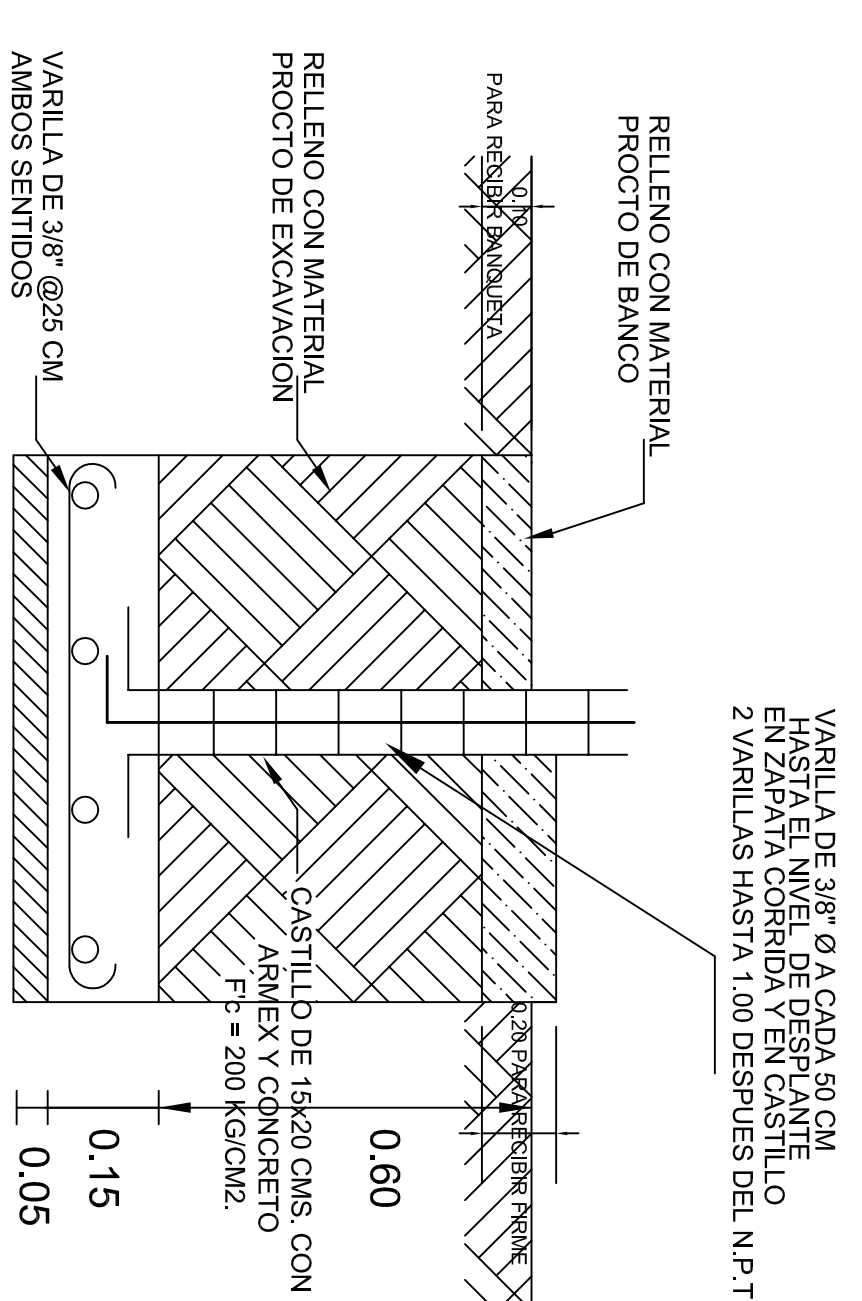

**JUNTA MUNICIPAL DE AGUA POTABLE Y ALCANTARILLADO DE SINALOA**

CONSTRUCCION DE SISTEMA DE ALCANTARILLADO SANITARIO

**ARQUITECTONICO Y ESTRUCTURAL DE CASITA DE CONTROLES**

GERENTE GENERAL:	C. CIUDADALDE CASTRO QUIROGA	PRESIDENTE MUNICIPAL:	LIC. MARIA BEATRIZ LEON RUIBO
NOMBRE DEL PROYECTO:	CONSTRUCCION DE SISTEMA DE ALCANTARILLADO SANITARIO Y ALCANTARILLADO PRIMARIO	PROYECTISTA:	SINALOA
DIRCCION:	EL OROCHLI	NOMBRE DEL PLANO:	
FECHA:	15 DE FEBRERO DE 2021	ING. RICARDO SANCHEZ LEON	ING. ANJO JAVIER ENRIQUE ESPINOZA
		IN. DE PLANO:	IN. DE PLANO
		ESCALA:	INDICADA