

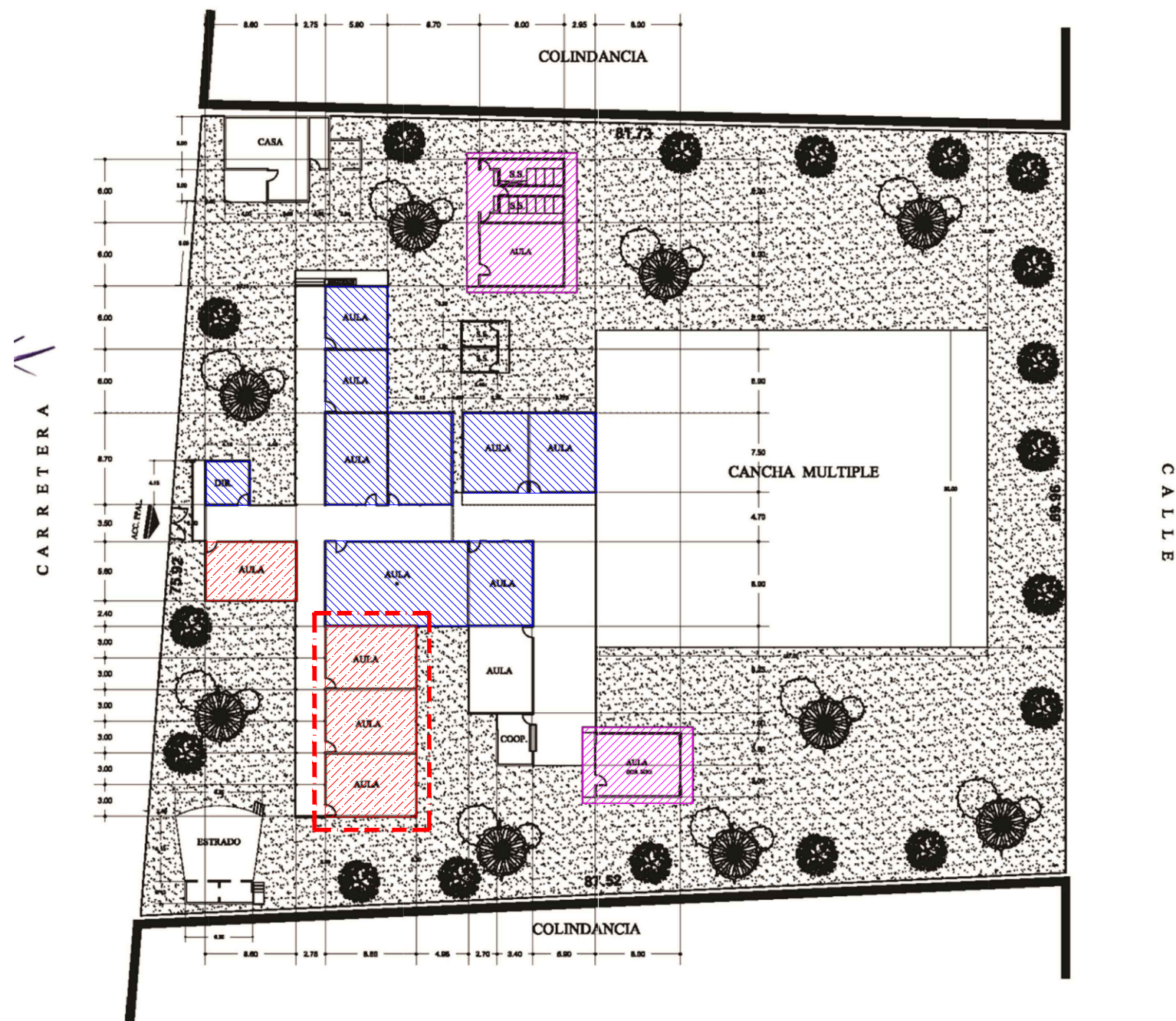



PLANTA ARQUITECTÓNICA



-  GRUPO 1: AULAS A DEMOLER
-  GRUPO 2:
-  GRUPO 3: REFUERZO DE LOSA CON VIGAS DE ACERO POR PARTE INFERIOR.
-  SITIO DE SEMBRADO DE MÓDULO DE 3 AULAS.



TRANSFORMANDO
AHOME
Escribiendo una nueva historia

CROQUIS DE LOCALIZACIÓN



DATOS DEL PROYECTO

PROPIETARIO:
MUNICIPIO DE AHOME
UBICACIÓN:
COMUNIDAD HERIBERTO VALDEZ
ROMERO (EL GUAYABO),
SINDICATURA HERIBERTO VALDEZ
ROMERO, MUNICIPIO DE AHOME,
SINALOA.

NOTAS GENERALES

COTAS EN METROS.
NIVELES EN METROS.
NO SE TOMARÁN COTAS A ESCALA DE ESTE PLANO
LAS COTAS INDICADAS SON A PAÑO DE ALBANILERIA.
TODAS LAS COTAS Y NIVELES DEBERÁN SER VERIFICADAS EN OBRA POR EL
CONTRATISTA.
CUALQUIER DISCREPANCIA DEBERÁ CONSULTARSE CON LA DIRECCIÓN DEL
PROYECTO ASÍ COMO LA INTERPRETACIÓN QUE EL PROPIO CONTRATISTA DE
EL DIBUJO.

MODIFICACIONES

NUM.	COMENTARIO:	FECHA:

FIRMAS Y SELLOS

APROBÓ:

ARQ. JOSÉ CARLOS GRANDÍO NAVARRO
DIRECTOR GENERAL DE OBRAS Y SERVICIOS PÚBLICOS
REVISÓ:

ING. RAEL RIVERA CASTRO
DIRECTOR DE OBRAS PÚBLICAS

ING. RAMIRO JESÚS COTA GASTÉLUM
SUB DIRECTOR TÉCNICO

NOMBRE DEL PROYECTO

- DEMOLICION Y CONSTRUCCION
DE UN MODULO DE 3 AULAS E
INSTALACION DE UN REFUERZO
EN 9 LOSAS DE AZOTEA DE
AULAS DE LA ESCUELA PRIMARIA
"JUAN ESCUTIA"

CONTENIDO DEL PLANO

- SEMBRADO
- PLANTA DE CONJUNTO

FECHA:
OCT 2019

01