

PROYECTOS Y SUPERVISION DE OBRA CIVIL
ING. JOSE NICOLAS HUITRON QUIROZ

MICRO-LOCALIZACION

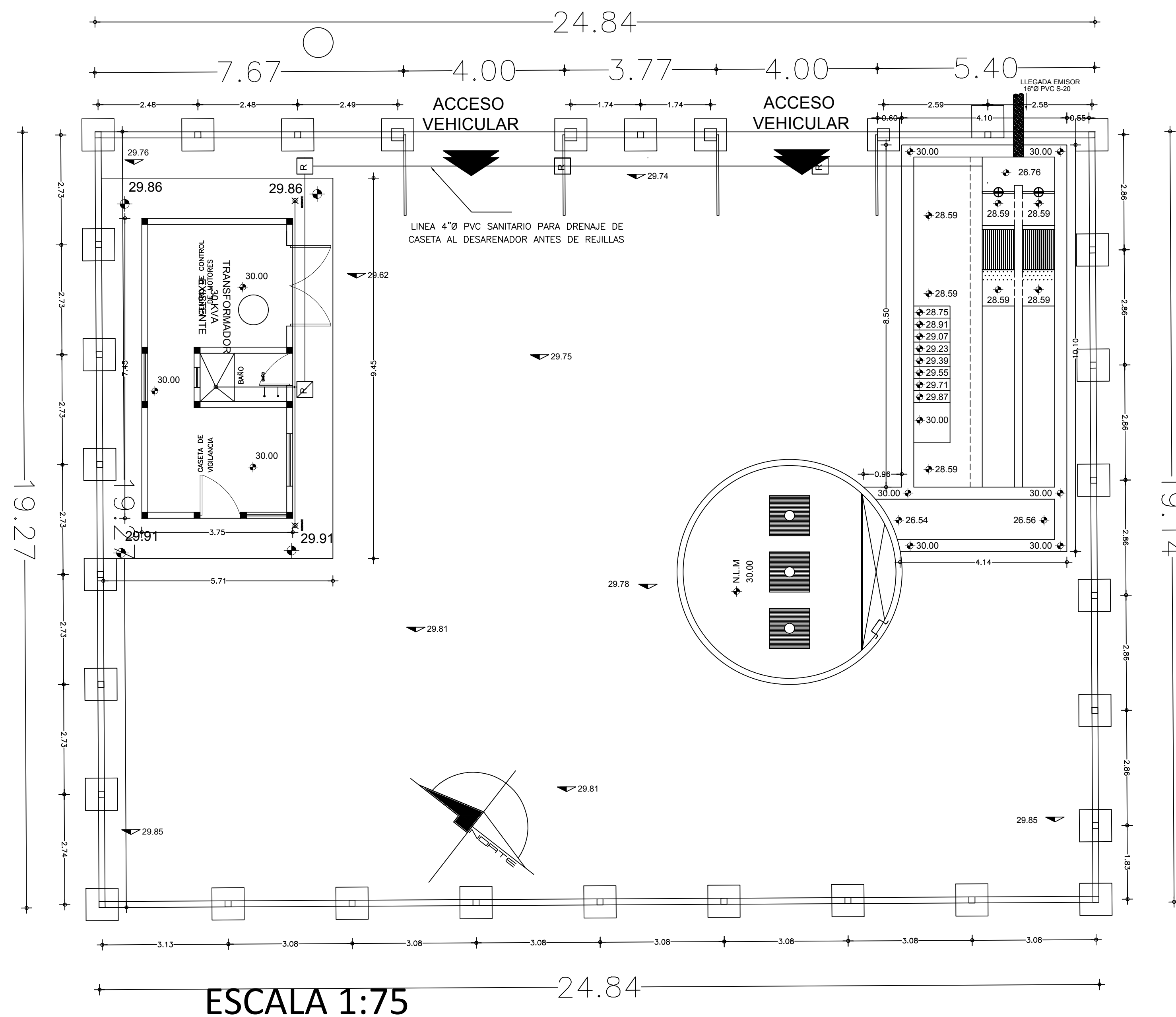

ESCALA 1:75

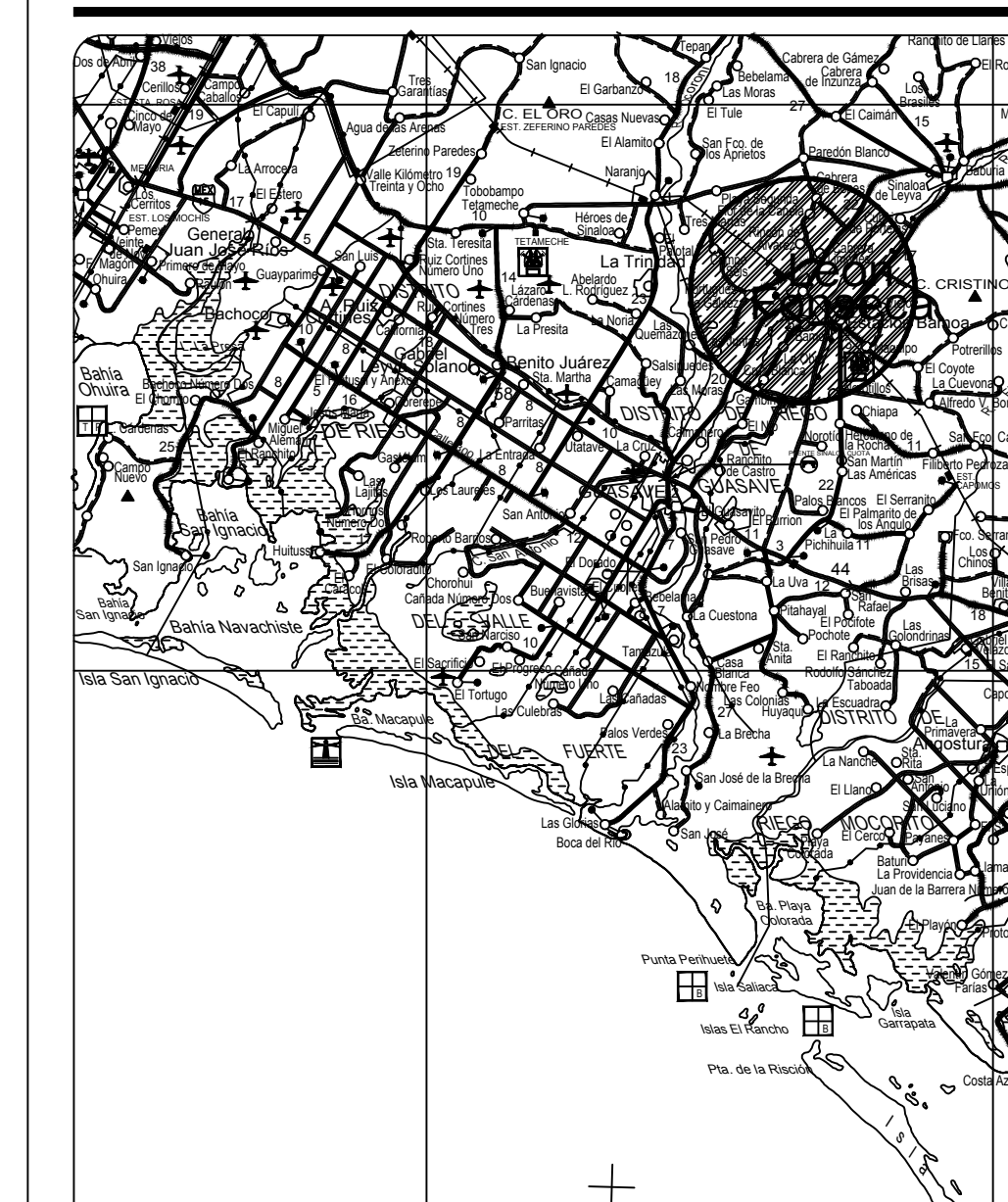
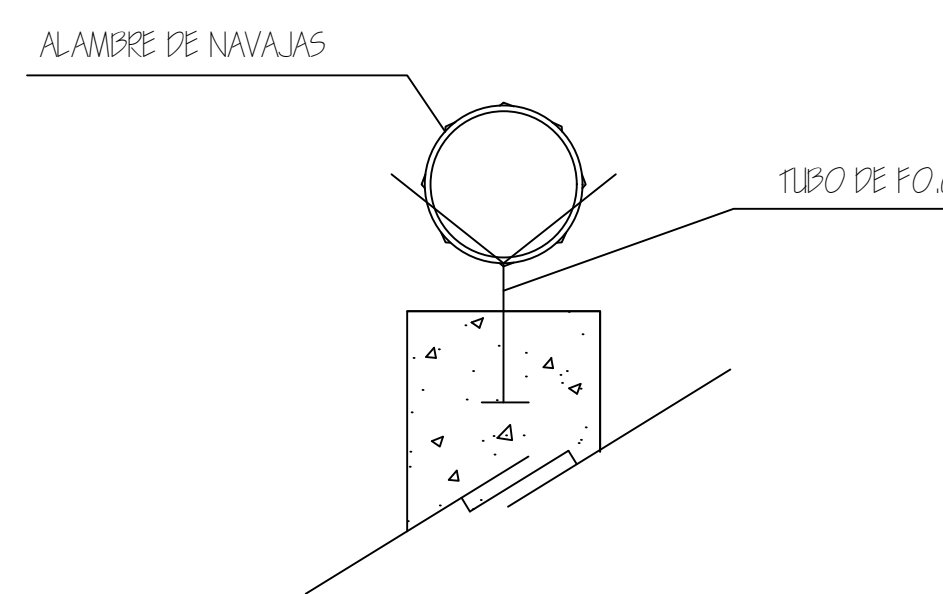
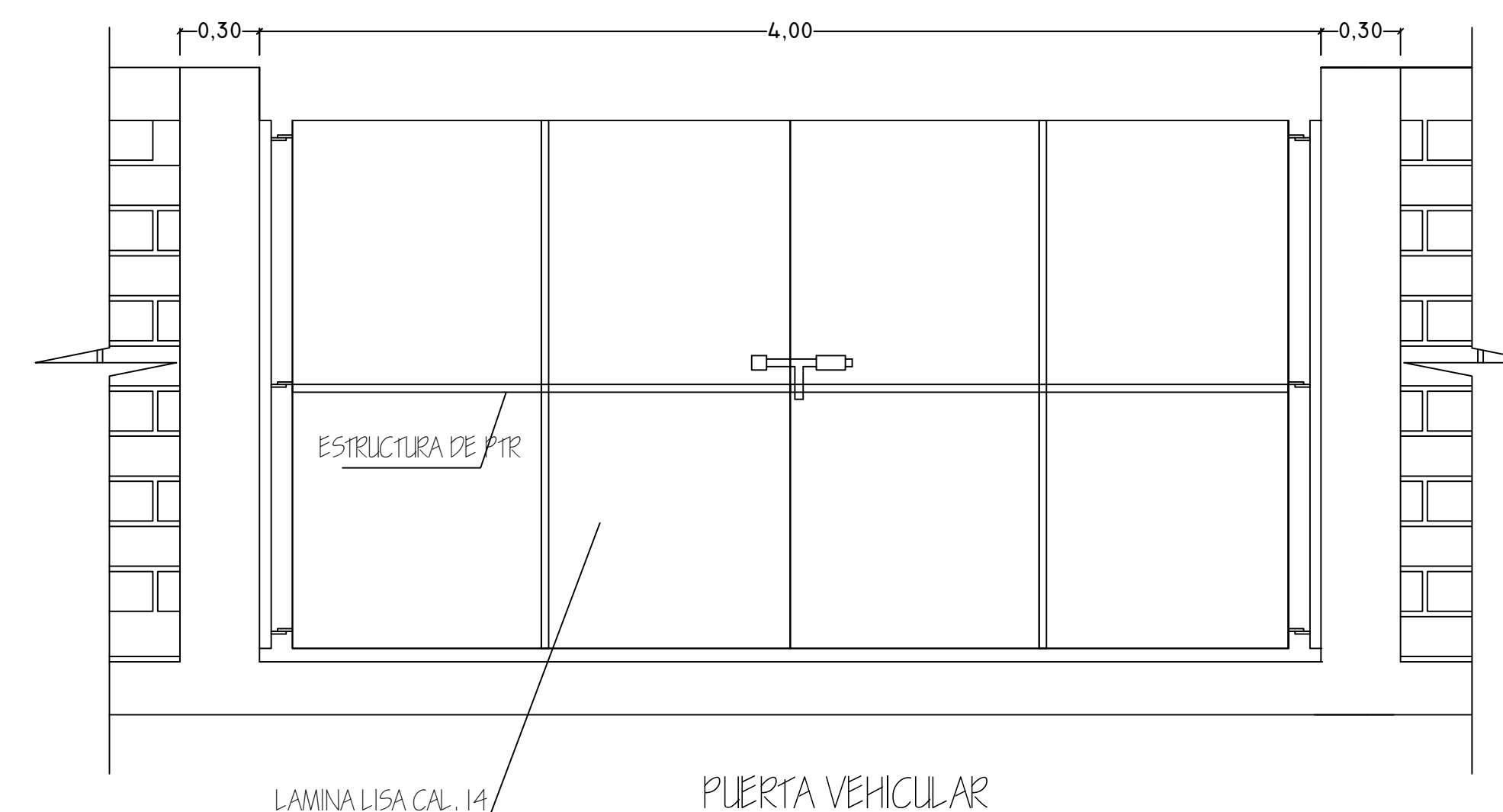

DETALLE DE ALAMBRADO DE SEGURIDAD EN CERCA PERIMETRAL

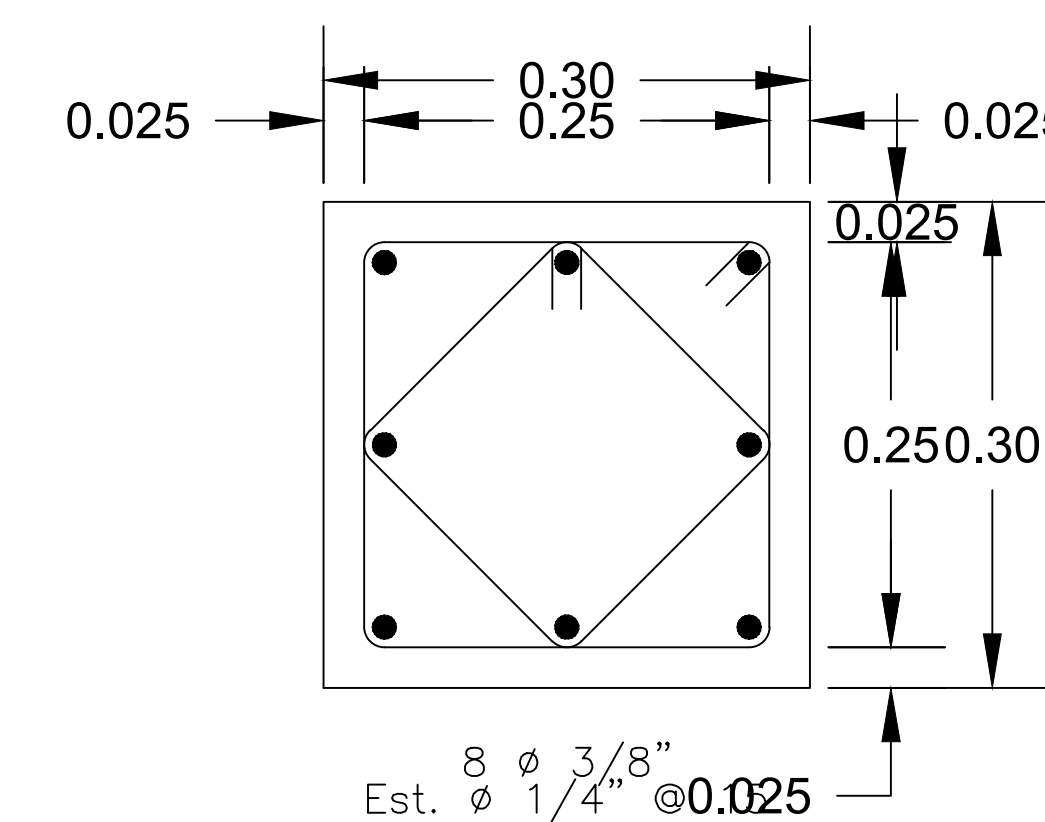

COLUMNA C-1

SIN ESC.

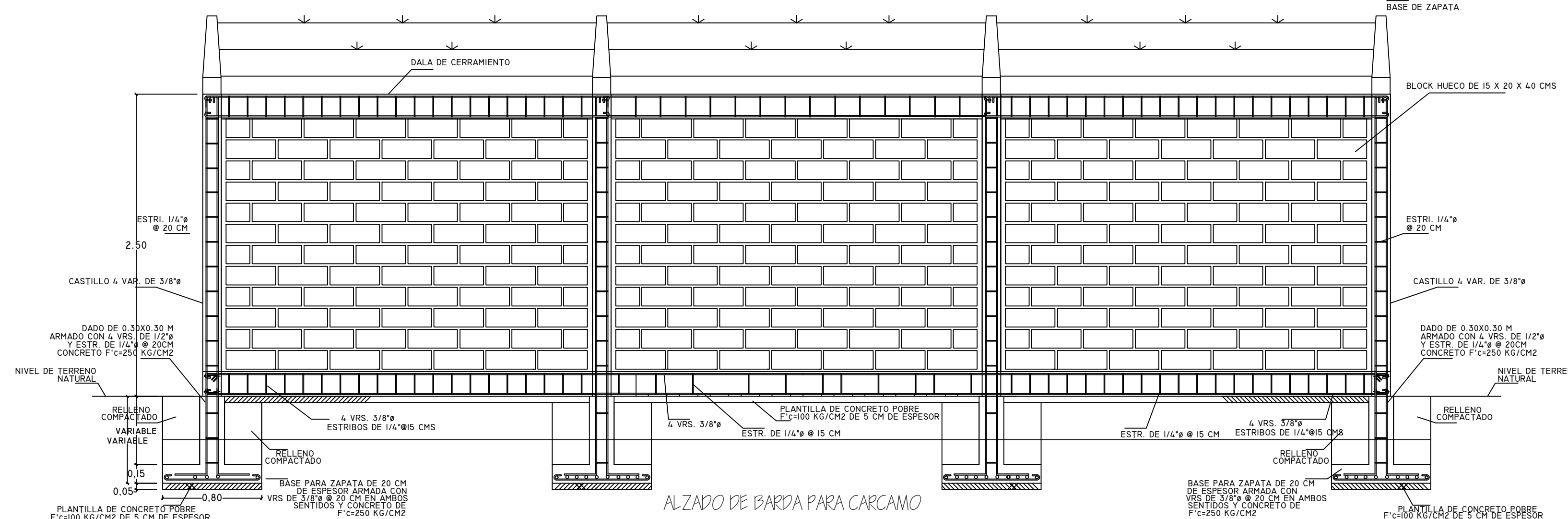
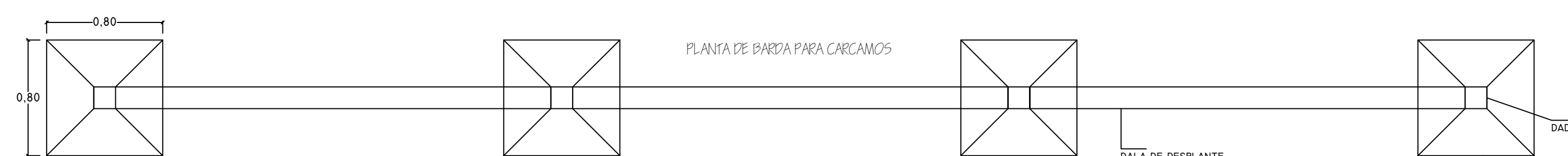

DETALLE ESTRUCTURAL A-1

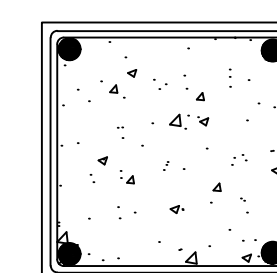

DALA DE CERRAMIENTO DE 15 X 15 ARMADA CON VARILLA DE 3/8" @ 15 CMS

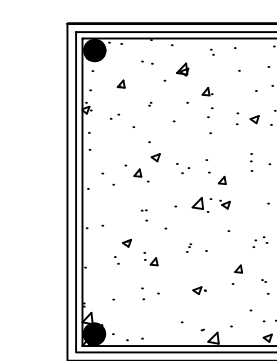

DALA DE DESPLANTE DE 15 X 20 ARMADO CON VARILLA DE 3/8" @ 15 CMS



H. AYUNTAMIENTO DE GUASAVE

PRESIDENTA MUNICIPAL:

LIC. MARÍA AURELIA LEAL LÓPEZ

GERENTE GENERAL:

ARQ. NUBIA YAZMIN PUEENTES LLANOS

CONTIENE: PLANTA GENERAL Y BORDA PERIMETRAL

UBICACION: ESTACION LEÓN FONSECA, GUASAVE SINALOA.

PROYECTO: ING. AARON I. ANGULO LOPEZ.

REVISO: ING. AARON I. ANGULO LOPEZ.

LEVANTO: ING. FAUSTO G. CAMACHO MARTINEZ.

DIBUJO: ING. DENIS FERNANDO LIERA VARGAS.

FECHA: MAYO - 2020

ESCALA: 1:100

ARCHIVO: REHAB-CCAN

No. DE PLANO
PL-01