

Pavimentación concreto estampado en calle Melchor Ocampo, tramo entre Calle, PerezArce y Ignacio Allende, El Rosario, Sinaloa.

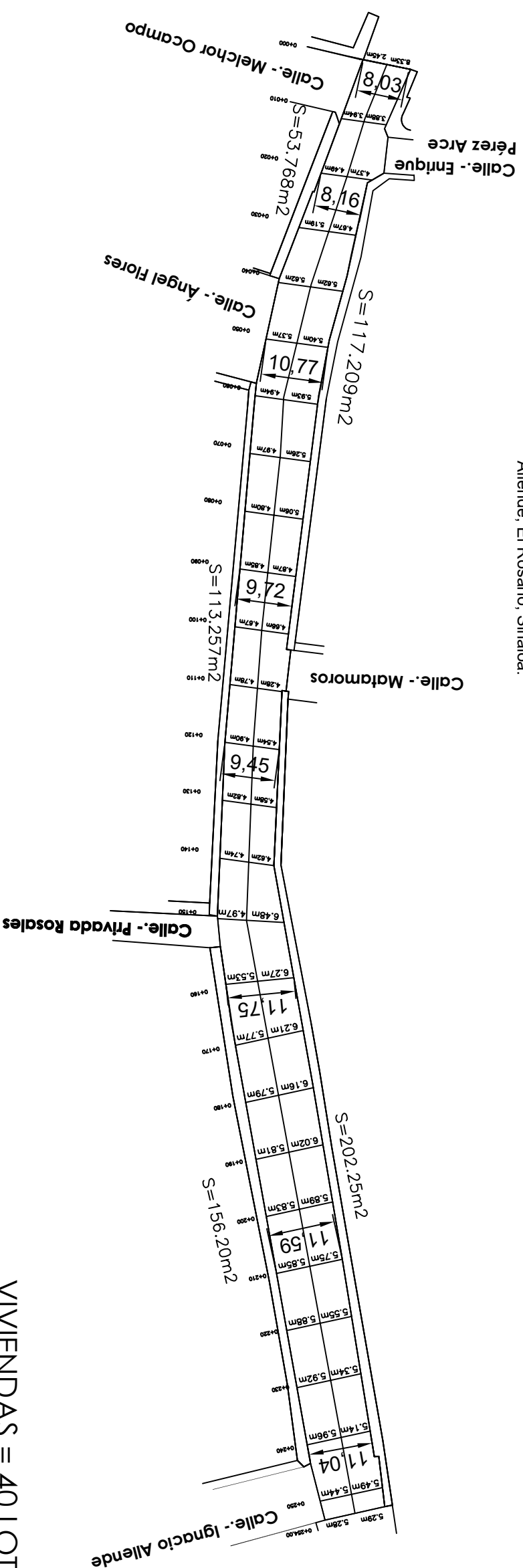

VIVIENDAS = 40 LOTES

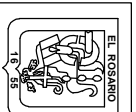

H. AYUNTAMIENTO  
El Rosario, Sinaloa  
Direccion de Obras Publicas  
Municipales de Rosario, Sinaloa.  
Administracion 2017 - 2018

Proyecto: Pavimentación concreto estampado en calle Melchor Ocampo, tramo entre Calle, Enrique Pérez Arce y Ignacio Allende, El Rosario, Sinaloa.

Localización: El Rosario, Sinaloa

Cuadro de datos:

DATOS DE PROYECTO		
Longitud	254.00	ml
Ancho promedio	10.00	ml
Superficie	2,674.38	m <sup>2</sup>
Volumen de corte	1,016.00	m <sup>3</sup>
Sup. Banqueta	642,684	m <sup>2</sup>

Localización:



Contenido del plano:

- \* Planta

Levantó: Ing. Jesus Enrique Aguilera Burgueno

Proyectó: Ing. Jose Luis Vizcarra Moreno

Revisó: Ing. Pablo Osuna Morales

Aprobó: Lic. Ricardo Muñoz Rios

Fecha: 10 de Marzo del 2021

Pie de Plano: 1

### SECCION DE CALZADA

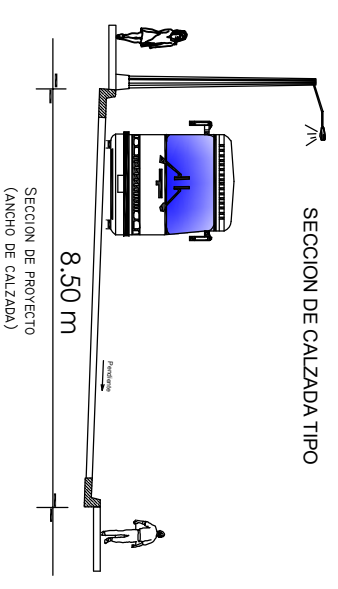

### SECCION DE CALZADA

	Lineas de comunicacion telefonica	<b>CFE</b>	Registro de la Comision Federal de Electricidad
	Lineas de transmision electrica	<b>TELMEX</b>	Registro de Telefonos de Mexico
	Banco de nivel	<b>MEXICOMEX</b>	Registro de megapable
	Pozo de agua	<b>TELMEX</b>	Postal TELMEX
	Pozo de agua	<b>CFE</b>	Postal CFE
	Registro o copia de escritura de terreno Municipal de Agua	<b>CFE</b>	Postal CFE

### BANCO DE NIVEL

### DATOS DE PROYECTO

Longitud	254.00	ml
Ancho promedio	10.00	ml
Superficie	2,674.38	m <sup>2</sup>
Volumen de corte	1,016.00	m <sup>3</sup>
Sup. Banqueta	642,684	m <sup>2</sup>

### DETALLE ESTRUCTURA PAVIMENTO

