

CORTE TRANSVERSAL A - A'

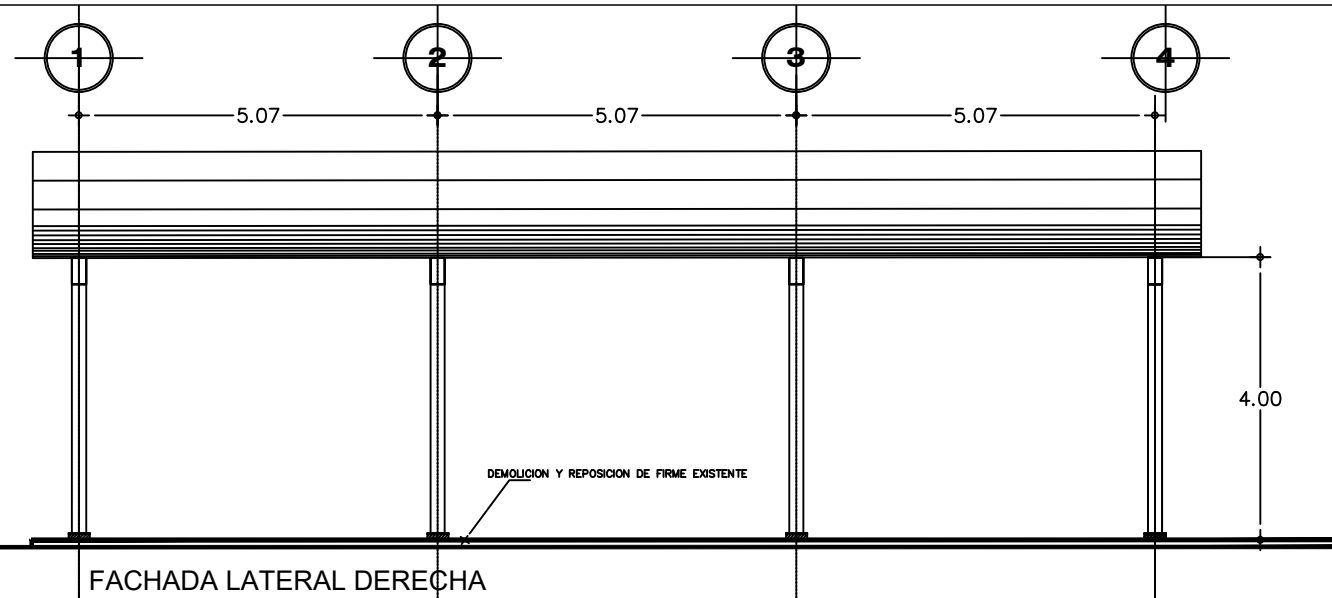

FACHADA LATERAL DERECHA



MAZATLÁN
DONDE SE ROMPEN LAS OLAS

PRESIDENTE MUNICIPAL
QFB. LUIS GUILLERMO BENITEZ TORRES

DIRECTOR DE OBRAS PUBLICAS
M.I. JUAN DE DIOS GARAY VELAZQUEZ

SUBDIRECTOR DE OBRAS PUBLICAS:
ARQ. CARLOS JESUS TAPIA CAMACHO

JEFE DEL DEPTO. DE PROYECTO Y TOPOGRAFIA:
ING. JUAN CARLOS GALARZA BARRON

INTEGRANTES DEL DEPARTAMENTO DE PROYECTOS:
ING. CARLOS MANUEL TAPIA BARRON
ARQ. PATRICIA ARAUZ CRISTERNA
ARQ. JESUS IVAN MORENO JIMENEZ

PROYECTO:
TECHUMBRE METALICA DE 15.60X16.50MTS
JARDIN DE NIÑOS HEROES DE NACOZARY
COL. JESUS GARCIA

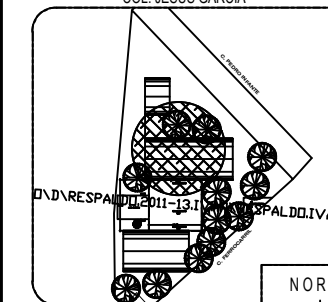

LOCALIZACION

ESCALA:

S/E

FECHA:

ENERO DEL 2019

DISEÑO - DIBUJO:
ARQ. JESUS IVAN MORENO JIMENEZ

LAMINA No.

6

CLAVE

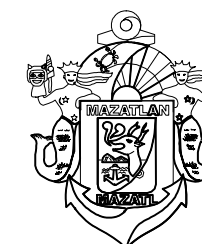

MUNICIPIO DE MAZATLAN
CALLE ANGEL FLORES S/N COLONIA CENTRO MAZATLAN, SIN.

OBRAS PUBLICAS