

- TODA LA CANCELERIA SERA REALIZADA EN LINEA 2000.
- TODA LA CANCELERIA SERA DE ALUMINIO 2" NATURAL.
- TODO EL CRISTAL EN CANCELERIA SERA DE 6mm.
- LA PUERTA DE ACCESO AL AULA SERA REALIZADA DE MULTIPANEL Y EL MARCO DE ALUMINIO 2" NATURAL.
- LA CERRADURA EN PUERTA DE ACCESO AL AULA SERA DE TIPO CHAPA REDONDA CON LLAVE 525 AN MARCA YALE O SIMILAR.

\*VER PLANO CORRESPONDIENTE DE HERRERIA

ESPECIFICACIONES

1 CANCELERIA EN FACHADA PRINCIPAL - MURO BAJO

2 CANCELERIA EN FACHADA POSTERIOR - MURO ALTO

DIRECTOR GENERAL:  
LCP. ANDRES CASTRO ROJO

DIRECTOR DE INFRAESTRUCTURA:  
ING. MONICA ELENA HERNANDEZ PEREZ

DIRECTOR DE PLANEACION:  
L.I. ROSAURA FIGUEROA



NOMBRE DE PLANTEL:  
ESTRUCTURA REG. DE CONCRETO

UBICACION:  
SINALOA, MÉXICO.

CCT:

JEFE DE PROYECTOS:  
ARQ. ELSA A. BARRAZA SALAZAR

ELABORO:

ELABORACION:  
2014

MODIFICACION:  
2017

PROYECTO:  
PLANO DE CANCELERIA

PLANOS:  
CANCELERIA EN REG. DE CONCRETO PARA 6.00X8.00M Y 6.00X5.30M TIPO INIFED

CA-01

2

INDICADA

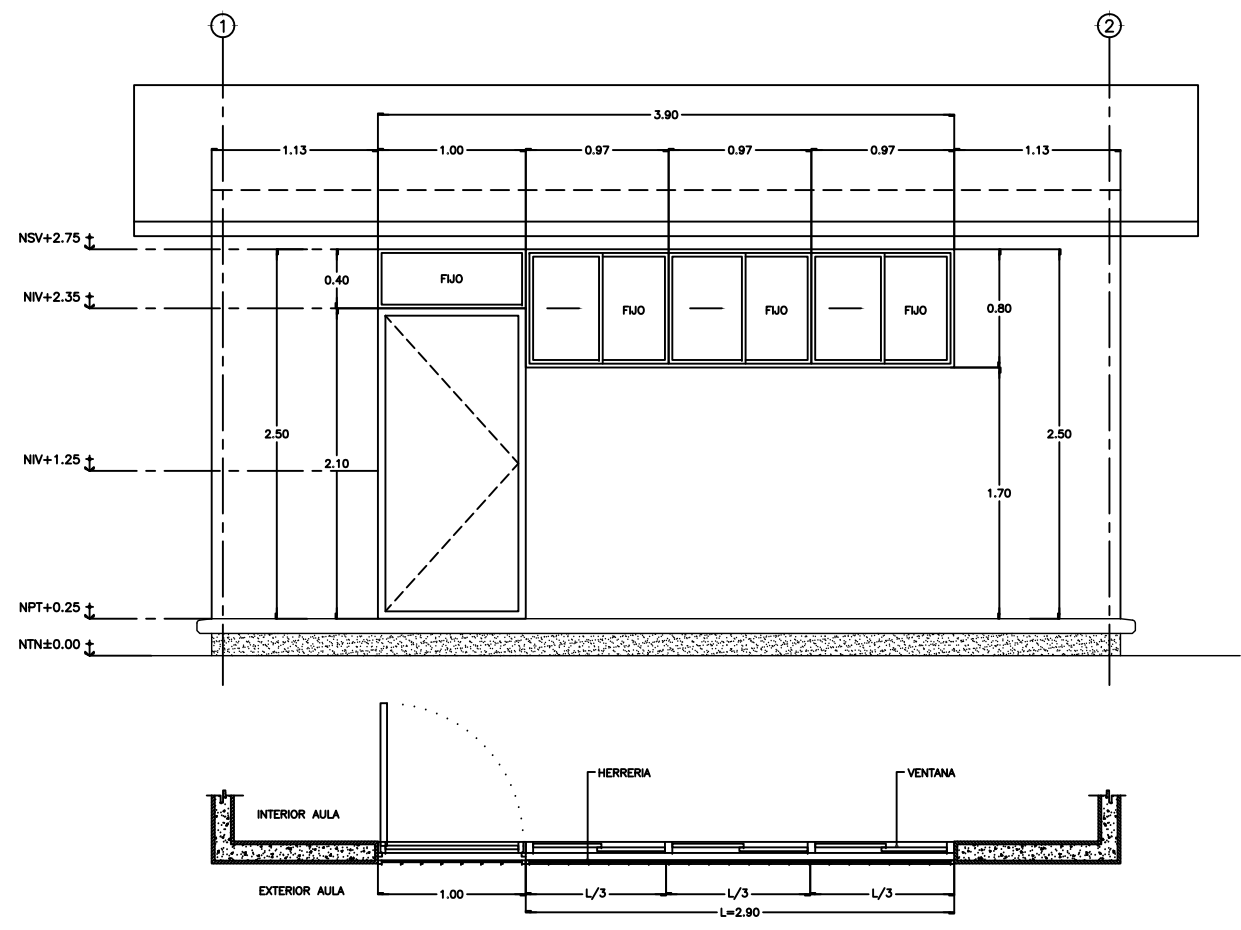

1 C. EN FACHADA PRINCIPAL-TALLERES Y LABORATORIOS ESC. 1:50

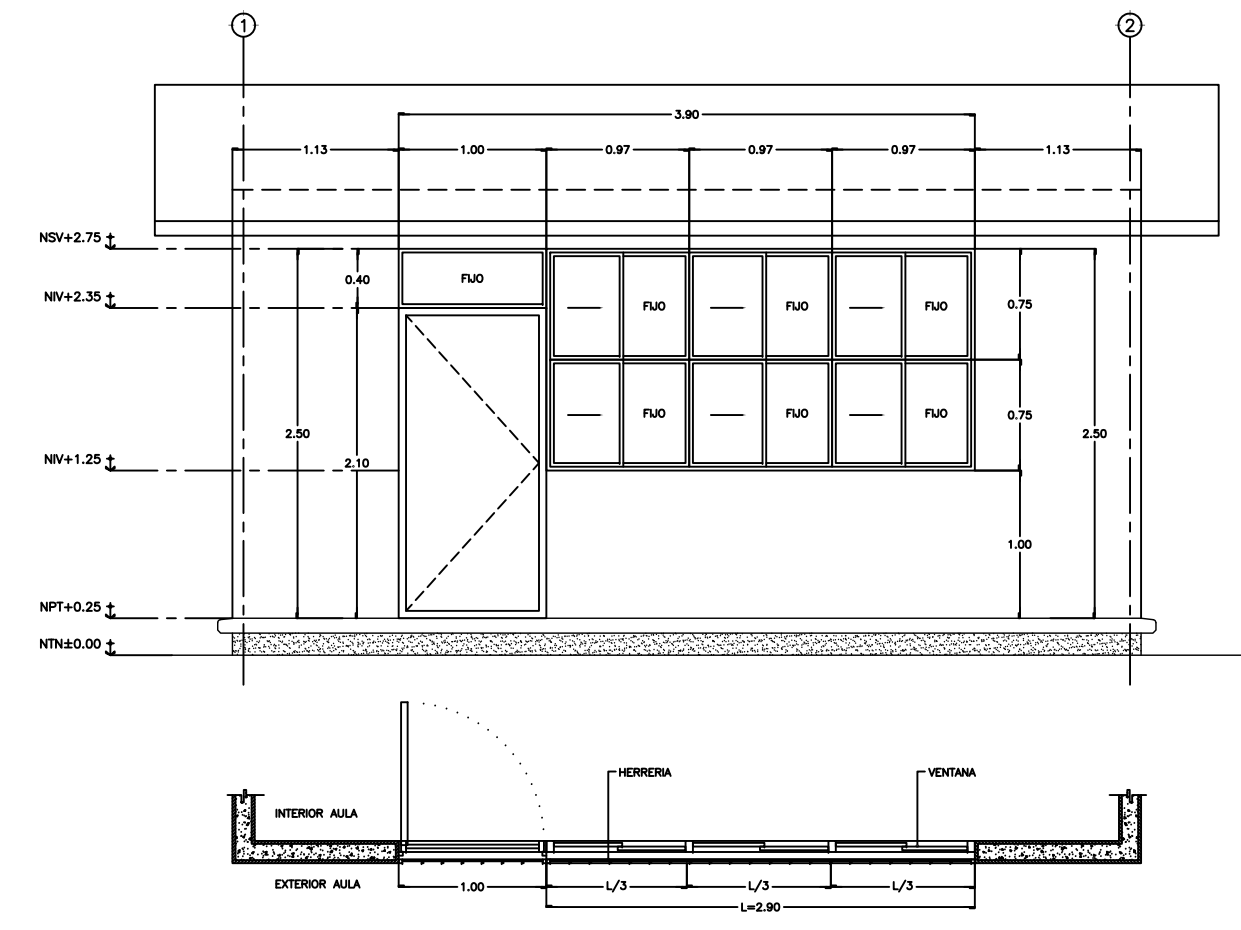

2 CANCELERIA EN FACHADA PRINCIPAL-AULAS ESC. 1:50

- TODA LA CANCELERIA SERA REALIZADA EN LINEA 2000.
  - TODA LA CANCELERIA SERA DE ALUMINIO 2" NATURAL.
  - TODO EL CRISTAL EN CANCELERIA SERA DE 6mm.
  - LA PUERTA DE ACCESO AL AULA SERA REALIZADA DE MULTIPANEL Y EL MARCO DE ALUMINIO 2" NATURAL.
  - LA CERRADURA EN PUERTA DE ACCESO AL AULA SERA DE TIPO CHAPA REDONDA CON LLAVE 525 AN MARCA YALE O SIMILAR.
- \*VER PLANO CORRESPONDIENTE A HERRERIA

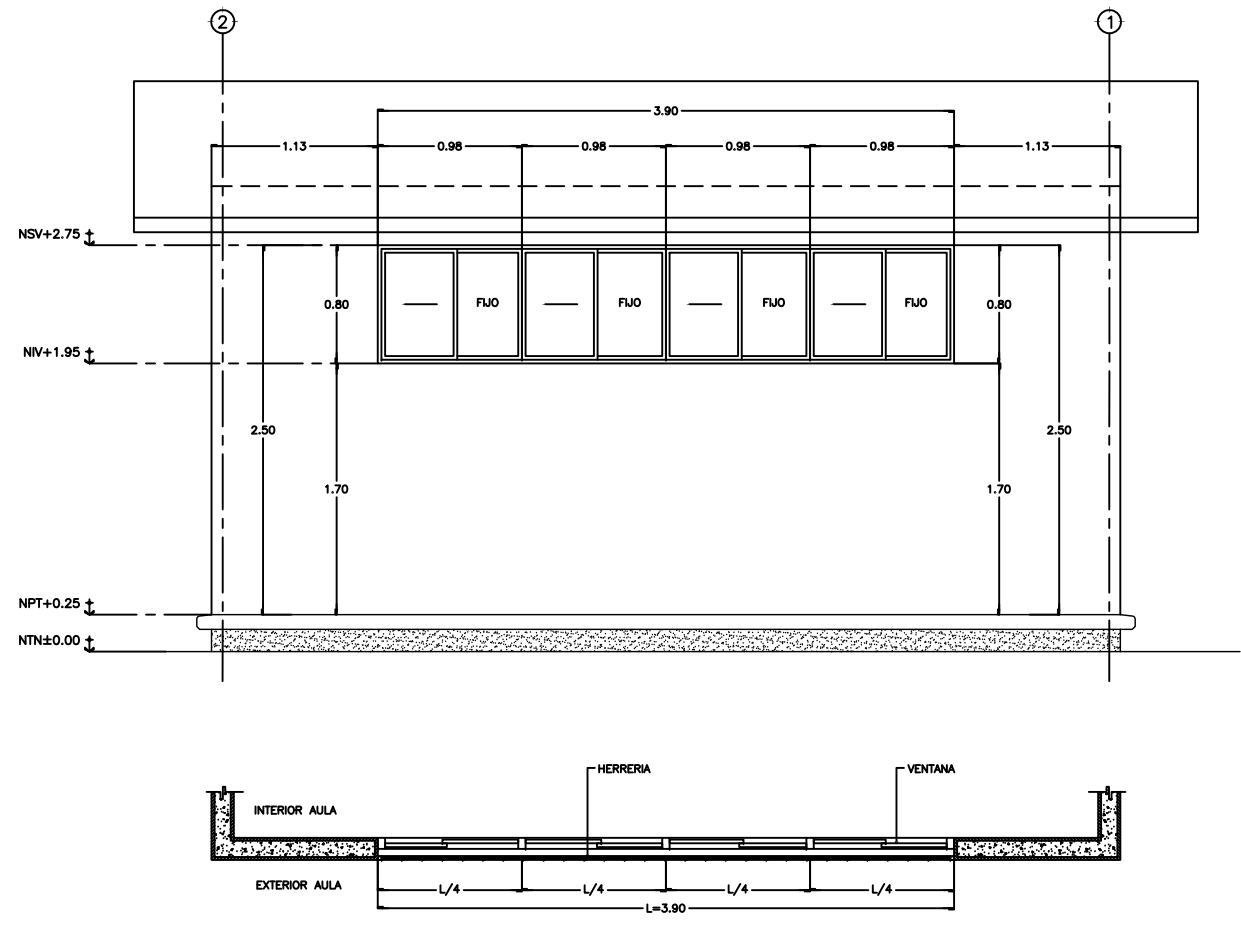

3 C. EN FACHADA POSTERIOR - TALLERES Y LABORATORIOS ESC. 1:50

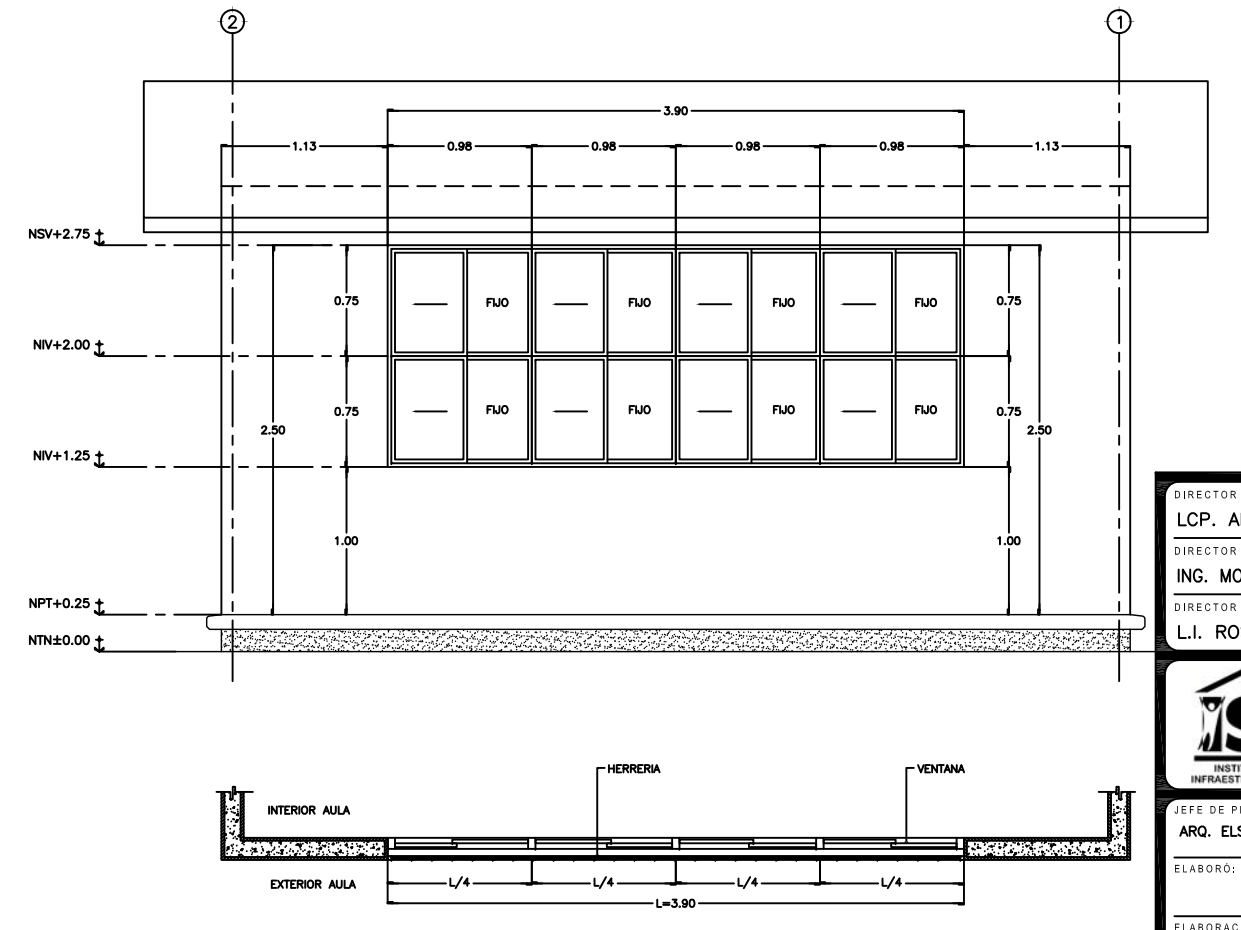

4 CANCELERIA EN FACHADA POSTERIOR - AULAS ESC. 1:50

|   |  |   |
|---|--|---|
| DIRECTOR GENERAL:<br><b>LCP. ANDRES CASTRO ROJO</b>   |  |      |
| DIRECTOR DE INFRAESTRUCTURA:<br><b>ING. MONICA ELENA HERNANDEZ PEREZ</b>                          |  |   |
| DIRECTOR DE PLANEACION:<br><b>L.I. ROSAURA FIGUEROA</b>   |  |   |
|              |  | NOMBRE DE PLANTEL:<br><b>ESTRUCTURA REG. DE CONCRETO</b>                                  |
| JEFE DE PROYECTOS:<br><b>ARQ. ELSA BARRAZA SALAZAR</b>  |  | UBICACION:<br><b>SINALOA, MÉXICO.</b>   |
| ELABORACIÓN:<br>2011  |  | C.C.T.:<br>   |
| MODIFICACIÓN:<br>2017   |  | PROYECTO:<br><b>PLANO DE CANCELERIA</b>   |
| ELABORACIÓN:<br>2011  |  | PLANOS:<br><b>CANCELERIA EN REG. DE CONCRETO PARA 6.00X8.00M Y 6.00X5.30M TIPO CAPFCE</b> |
| VERSION: 02   |  | <b>CA-01</b><br>1<br>INDICADA   |
| ESTOS PLANOS SON PROPIEDAD DEL INSTITUTO NACIONAL DE LA INFRAESTRUCTURA FISICA EDUCATIVA (INIFED) |  |   |