

**MAZATLÁN**  
DONDE SE ROMPEN LAS OLAS

PRESIDENTE MUNICIPAL  
**QFB. LUIS GUILLERMO BENITEZ TORRES**

DIRECTOR DE OBRAS PUBLICAS  
**M.I. JUAN DE DIOS GARAY VELAZQUEZ**

SUBDIRECTOR DE OBRAS PUBLICAS  
**ARQ. CARLOS JESUS TAPIA CAMACHO**

JEFE DEL DEPTO. DE PROYECTO Y TOPOGRAFIA  
**ING. JUAN CARLOS GALARZA BARRON**

INTEGRANTES DEL DEPARTAMENTO DE PROYECTOS:  
ING. CARLOS MANUEL TAPIA BARRON  
ARQ. PATRICIA ARAUZ CRISTERNA  
ARQ. JESUS IVAN MORENO JIMENEZ

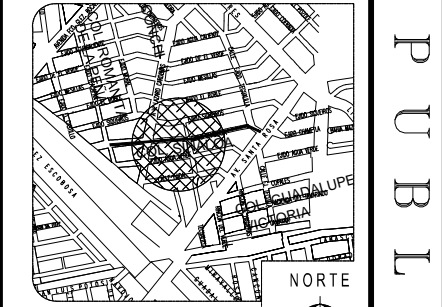

LOCALIZACION

ESCALA: S/E	LAMINA No. <b>2</b>
FECHA: FEBRERO DEL 2019	CLAVE ---

MUNICIPIO DE MAZATLAN  
CALLE ANGEL FLORES S/N COLONIA CENTRO MAZATLAN , SIN.

OBRAS PUBLICAS

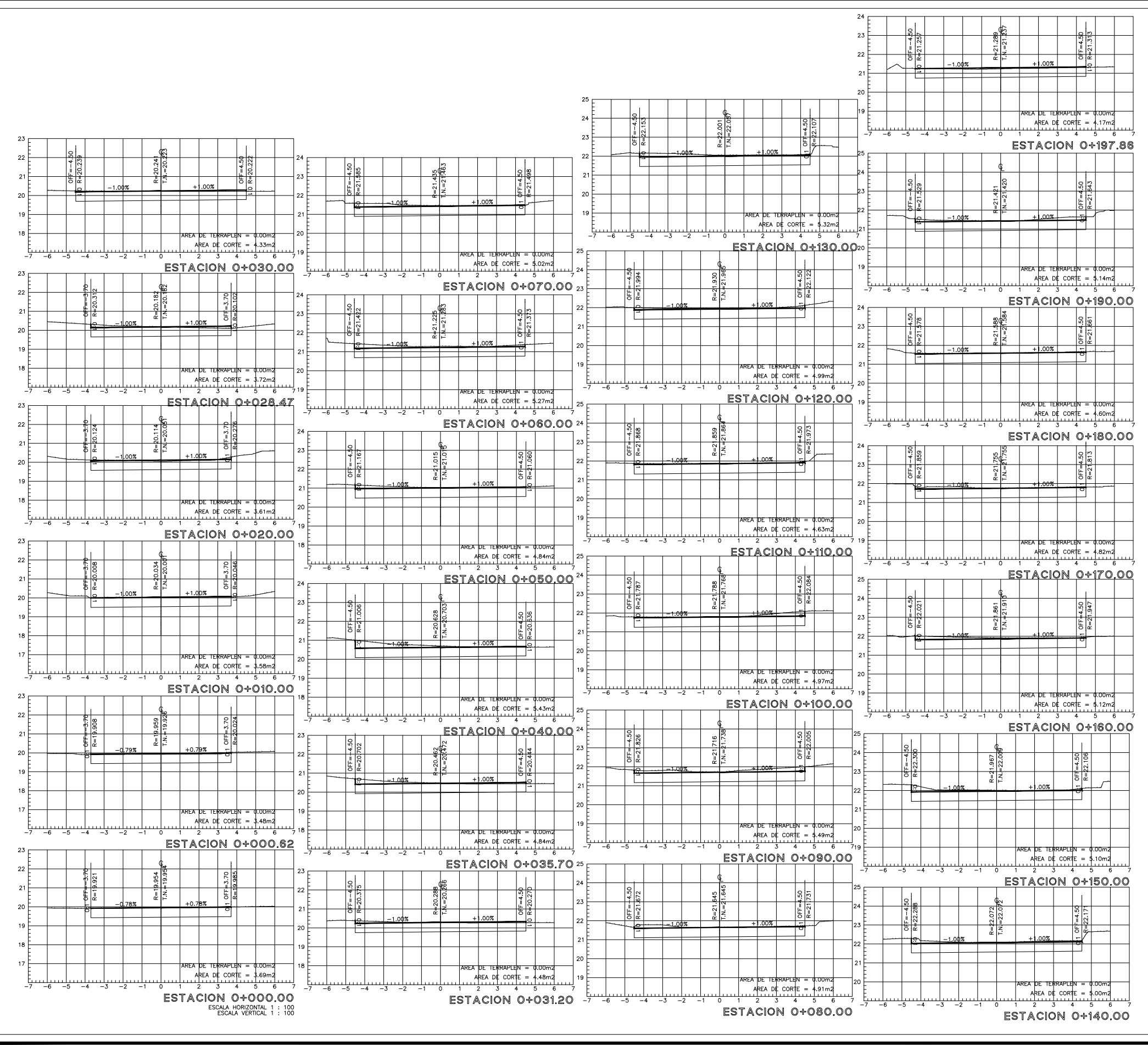

ESTACION 0+000.00  
ESCALA HORIZONTAL 1 : 100  
ESCALA VERTICAL 1 : 100