

ALZADO LADO IZQUIERDO

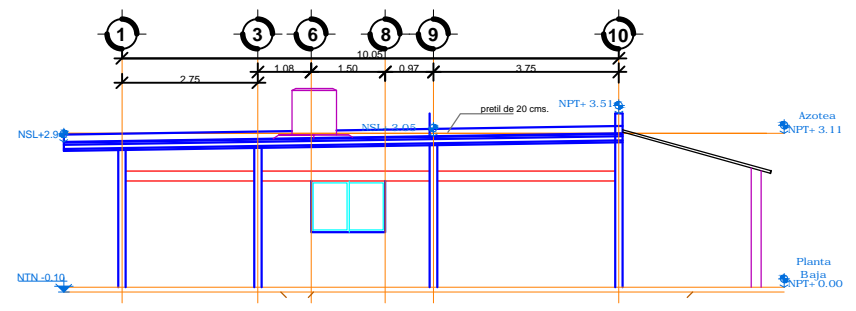

ALZADO LADO DERECHO

ING. MANUEL ANGEL RIVERA URBINA
Representante Legal
PINTURAS MOBIL DE CULIACÁN S.A. DE C.V.

<p>Pinturas Mobil de Culiacán S.A. de C.V. NUEVA FUNDACION DE PINTURAS E INGENIERIA DE OBRAS NICOLAS BRAVO SUR TEL. FAX: 718-42-81 CULIACÁN, SINALOA</p>	
<p>PINTURAS MOBIL DE CULIACÁN S.A. DE C.V. R.F.C.: PMC740512DK3 AV. NICOLAS BRAVO SUR #114 COL. JORGE ALMADA CP.: 80200 CULIACÁN, SINALOA.</p>	
<p>ING. MANUEL ANGEL RIVERA URBINA Representante Legal</p>	
<p>SIMBOLOGIA:</p>	
<p>MODIFICACIONES:</p>	
<p>AUTORIZACIONES:</p>	
<p>ESCALA GRAFICA:</p>	
<p>ORIENTACION:</p>	<p>VIENTOS DOMINANTES:</p>
<p>PROYECTO: "SANTA MARIA"</p>	
<p>UBICACION: ROSARIO, SIN.</p>	
<p>NOMBRE DEL PLANO: PLANO ARQUITECTONICO</p>	<p>CLASE DEL PLANO:</p>
<p>DIRECCION GENERAL:</p>	
<p>DIRECCION DE PLANEACION:</p>	
<p>DPO. PROYECTOS:</p>	
<p>CONTENIDO: PLANO DE OBRA TERMINADA</p>	
<p>REVISIONES:</p>	<p>FECHA: NOV/2023</p>
<p>ERRORES: S/C</p>	
<p>ADICIONES: METROS</p>	