



Software empresarial fácil y completo

Tipo de Comprobante: I - Ingreso

Serie:

Folio: 4810

Fecha: 09/Jun/2023 10:38:34

Lugar de expedición (C.P.) 82400

Emisor

COLEON

RFC: COL11012631A

Régimen Fiscal: 626 - Régimen Simplificado de Confianza

Domicilio:

CALLE HIDALGO 46 PONIENTE CENTRO ESCUINAPA SINALOA México 82400

Método de Pago: PPD - Pago en parcialidades o diferido

Forma de Pago: 99 - Por definir

Tipo de cambio: 1.00000

Moneda: MXN - Peso Mexicano

Receptor

Cliente: MUNICIPIO DE ESCUINAPA

RFC: MES860102MF0

Uso CFDI: G03 - Gastos en general

Exportación:

Domicilio Fiscal: 82400

Régimen Fiscal: 603 - Personas Morales con Fines no Lucrativos

Domicilio: PALACIO MUNICIPAL S/N Escuinapa Centro Escuinapa Sinaloa México 82400

Información de cancelación

Motivo de cancelación:
Folio relacionado:

Cantidad	Unidad	Clave Unidad SAT	Clave Prod/Servicio	Descripción	Valor unitario	Descuento	Impuestos	Importe
1.00000	SERVICIO	E48 - Unidad de servicio	72101513 - Servicio de construcción fuera del sitio (offsite)	TRABAJOS DEPAGO DE ESTIMACION 01 (UNO)CONTRATO /FAISMUN/ALC/2023-006*REHABILITACION DE RED DE ALCANTARILLADO Y DESCARGAS DOMICILIARIAS EN CALLE AVENIDA LA PAZ ENTRE CALLE MIGUEL HIDALGO Y GENERAL ANTONIO ROSALES, COL. CENTRO, ESCUINAPA, SINALOA.IMPORTE ESTIMACION SIN IVA \$ 1 156, 112.20AMORTIZACION ANTICIPO 35% \$ 404, 639.27 DEDUCCIONES0.3% DE INSP. Y VIG. SFP \$ 30, 213.36TOTAL DE DEDUCCIONES \$ 30, 213.36SUBTOTAL BASE DE IVA \$ 602, 472.74IVA 16% \$ 96, 395.64TOTAL \$ 698, 868.38SUMA DE DEDUCCIONES (30, 213.36)= \$ 30, 213.36TOTAL NETO A RECIBIR \$ 668, 655.01	\$602,472.74	\$0.00	IVA, - Importe: 96395.64	\$602,472.74

CFDI RELACIONADOS

Tipo de relación:

Lista de CFDI's relacionados:

Total con letra:
seiscientos noventa y ocho mil ochocientos sesenta y ocho Pesos 38/100 M.N.

Subtotal: \$602,472.74

Descuentos:

I.E.S.P.S \$0.00

I.V.A: \$96,395.64

Retencion I.S.R: \$0.00

Retencion I.V.A: \$0.00

Total: \$698,868.38



Este documento es una representación impresa de un CFDI

Serie del Certificado del emisor: 00001000000503580641

Folio Fiscal: 125B3B76-F88F-4715-B5EF-A75055435641

No. de serie del Certificado del SAT: 00001000000505142236

Fecha y hora de certificación: 2023-06-09T11:38:40

Sello digital del CFDI

egr9WFSXcq9ETUWPwVfH9cz69WC9bWbODZ+dG0CIRSjIF3aXAZUJFSa0qHVVB10A0Z2nEWf0vX4IZSM7v1B5nNKaKA/4IBqE2nctg0KK9/BbDdcaQzEAXfzd7c4h86B/SLRxxWxAIP
iEyswF0KXsU5XqOAsuYeZmgvOTfosLTS5G5TD2WqMCwgF2QNLokEp7v7ARWmWA8b1ZknqFLU71vgNKtYb+eO79TfqaPjHFcV8zgwWhHDuURGJb+gFRgFS3kSo3wsGSAU2Xr4sfcl
sJZ26YDR+xc+XhWbSum4SFM2LhVQjqPJZDaHuCy6BbCTb5rwKY1ag6aKjfcMv29jHQ==

Sello del SAT

W7BhEM0ZT9XKaUZJM0P1H0hD3/kywb7whMHC9TOiBxtzIQD8uJp8cSiO19UFQMYamaHbNgWOWQKIDSPFXhyJL+udbWJ1jkYpMk/ufdfzP7CnmU8G+CS85OPvkBEqD1RNZCx6RKVo
3bGJo4WbCfi1KBfkAF53VM7IsHtAweHs5gBBZKp5aC0huHZ4GrV2UnRQ+mVdoObR8Xnz8SpXLtd9jIIGJUf9xAFqmQdu9P8aEO1aYqVr4YTL4khOq1WfHkUvb+xygshWcBV1JNpF
7nxxKhFM0LeaM9hAkc0AFNXmVVoCsTqHs01rTZN6ani4NELtUuTLd/P0PhZcVY6TA==

Cadena original del complemento de la certificación digital del SAT

||1.1|125B3B76-F88F-4715-B5EF-A75055435641|2023-06-09T11:38:40|MAS0810247C0|egr9WFSXcq9ETUWPwVfH9cz69WC9bWbODZ+dG0CIRSjIF3aXAZUJFSa0qHVVB10A0
Z2nEWf0vX4IZSM7v1B5nNKaKA/4IBqE2nctg0KK9/BbDdcaQzEAXfzd7c4h86B/SLRxxWxAIPiEyswF0KXsU5XqOAsuYeZmgvOTfosLTS5G5TD2WqMCwgF2QNLokEp7v7ARWmWA8b1Zkn
qFLU71vgNKtYb+eO79TfqaPjHFcV8zgwWhHDuURGJb+gFRgFS3kSo3wsGSAU2Xr4sfclksJZ26YDR+xc+XhWbSum4SFM2LhVQjqPJZDaHuCy6BbCTb5rwKY1ag6aKjfcMv29jHQ==|00
001000000505142236||

RECIBO No: 01

CONTRATISTA:	COLEON S.A DE C.V.	FECHA :	10-may-23
DOMICILIO:		ESTIMACION No:	01
DOMICILIO - CALLE HIDALGO N°. 46 PONIENTE COLONIA CENTRO, ESCUINAPA, SINALOA.			
R.F.C.	UBICACION:	PERIODO:	
COL11012631A	ESCUINAPA, SINALOA.	DEL	20-mar-23
	I.M.S.S.	AL	10-may-23
	0		

CONTRATO:	ESC-DOSPE/FAISMUN/ALC/2023-006	FECHA DE CONTRATO:	17-mar-23
DESCRIPCION: "REHABILITACION DE RED DE ALCANTARILLADO Y DESCARGAS DOMICILIARIAS EN CALLE AVENIDA LA PAZ ENTRE CALLE MIGUEL HIDALGO Y GENERAL ANTONIO ROSALES, COL. CENTRO, ESCUINAPA, SINALOA"		PERIODO DE EJECUCION DEL CONTRATO:	
		INICIO:	20-mar-23
		TERMINACION:	17-jun-23



CONTRATO NO:	ESC-DOSPE/FAISMUN/ALC/2023-006		
IMPORTE SIN IVA	IMPORTE CON IVA	35% ANTICIPO	TOTAL DE CONTRATO:
\$1,156,112.20	\$1,341,090.15	\$404,639.27	\$1,341,090.15

RECIBI DEL H. AYUNTAMIENTO DE ESCUINAPA LA CANTIDAD DE:	BUENO POR:	\$ 668,655.01
\$ 668,655.01 (SON: SEISCIENTOS SESENTA Y OCHO MIL SEISCIENTOS CINCUENTA Y CINCO PESOS 01/100 M. N.)		
EN PAGO DE ESTIMACION 01		

DEDUCCIONES:		CALCULO DE ESTIMACION	
AMORTIZACION ANTICIPO 35% (*)	\$ 404,639.27	TOTAL DE LA OBRA EJECUTADA SIN IVA	602,472.74
MAS I.V.A.	\$ 64,742.28	MAS I.V.A 16 %	\$ 96,395.64
TOTAL AMORTIZACION DE ANTICIPO	404,639.27	TOTAL DE LA OBRA EJECUTADA CON IVA	\$ 698,868.37
3 % SFP INSP. OBRAS: (*)	\$ 30,213.36	MENOS DEDUCCIONES 3% DE INSPECCION Y VIGILANCIA:	\$ 30,213.36
2 AL MILLAR C.M.I.C.	\$ -		
TOTAL DEDUCCIONES	30,213.36		
(*) DEL IMPORTE EJECUTADO CON IVA		SALDO A PAGAR:	668,655.01

<p>AUTORIZO</p> <p>Ing. Jesus Ramon Contreras Sandoval Director de Obras, Servicios Publicos Y Ecologia</p>	<p>CONTRATISTA</p> <p>Ing. Marco Polo Arroyo Prado COLEON S.A. DE C.V. Representante Legal</p>
<p>SUPERVISOR DE OBRA</p> <p>Arq. Cesar Gpe. Medina Contreras</p>	

DEPENDENCIA:
H. AYUNTAMIENTO DE ESCUINAPA, SINALOA
 DIRECCION DE OBRAS, SERVICIOS PUBLICOS Y ECOLOGIA



COLEON S.A DE C.V.
 DOMICILIO - CALLE HIDALGO N°. 46 PONIENTE COLONIA CENTRO,
 ESCUINAPA, SINALOA.
 R.F.C. I.M.S.S.
 COL11012631A

RESUMEN DE ESTIMACION

CONTRATO **ESC-DOSPE/FAISMUN/ALC/2023-006** LOCALIDAD: **MUNICIPIO DE ESCUINAPA** ESTIMACION: **01**
 DESCRIPCION: **"REHABILITACION DE RED DE ALCANTARILLADO Y DESCARGAS DOMICILIARIAS EN CALLE AVENIDA LA PAZ ENTRE CALLE MIGUEL HIDALGO Y GENERAL ANTONIO ROSALES, COL. CENTRO, ESCUINAPA, SINALOA"** MUNICIPIO: **ESCUINAPA, SINALOA**

IMPORTE DE OBRA: **\$1,156,112.20**
 IMPORTE DE ANTICIPO DE OBRA: **\$404,639.27**
 IMPORTE TOTAL DE CONTRATO: **\$1,341,090.15**

REHABILITACION DE ALCANTARILLADO EN CALLE LA PAZ **\$ 1,007,112.01**

TOTAL = **\$ 1,007,112.01**
TOTAL CON IVA= **\$ 1,168,249.93**

CONTRATISTA

Ing.-Mardo Pólo Arroyo Prado
 COLEON S.A. DE C.V.
 Representante Legal

AUTORIZO

Ing. Jesus Ramon Contreras Sandoval
 Director de Obras, Servicios Publicos Y Ecologia

SUPERVISOR DE OBRA

Arq. Cesar Gpe. Medina Contreras

CONTRATISTA: COLEON S.A DE C.V.

DOMICILIO - CALLE HIDALGO N°. 46 PONIENTE COLONIA CENTRICA
 ESCUINAPA, SINALOA.
 R.F.C.
 COL11012631A

I.M.S.S.

DEPENDENCIA:

H. AYUNTAMIENTO DE ESCUINAPA, SINALOA.

DIRECCION DE OBRAS, SERVICIOS PUBLICOS Y ECOLOGIA



ESTADO DE CUENTA

CONTRATO **ESC-DOSPE/FAISMUN/ALC/2023-006**

ESTIMACION: **01**
 MUNICIPIO: **ESCUINAPA, SINALOA**
 SINALOA

LOCALIDAD: **ESCUINAPA, SINALOA**

DESCRIPCION: "REHABILITACION DE RED DE ALCANTARILLADO Y DESCARGAS
 DOMICILIARIAS EN CALLE AVENIDA LA PAZ ENTRE CALLE MIGUEL HIDALGO
 Y GENERAL ANTONIO ROSALES, COL. CENTRO, ESCUINAPA, SINALOA"

FECHA APROB.:

PERIODO DE CONTRATO DEL: **20-mar-23** AL **17-jun-23**

IMPORTE DE OBRA: **\$1,155,112.20**
 IMPORTE DE ANTICIPO DE OBRA: **\$404,639.27**
 IMPORTE TOTAL DE CONTRATO: **\$1,341,090.15**

DEL

AL

No. DE ESTIMACION	PERIODO	IMPORTE ESTIMACION \$	IMPORTE \$	SIN IVA	3% A INSP DE OBRAS \$	AMORTIZACION ANTICIPO	TOTAL DEDUCCIONES SIN IVA	TOTAL DE MONTO CON IVA:	LIQUIDO A PAGAR
01	20-mar-23	\$1,168,249.93	\$1,007,112.01	\$	30,213.36	404,639.27	602,472.74	\$698,868.374	\$668,655.014
TOTALES:		\$ 1,168,249.93	\$ 1,007,112.01	\$	30,213.36	\$ 404,639.27	\$ 602,472.74	\$698,868.374	\$668,655.014
SALDO DEL CONTRATO:		\$172,840.22 SALDO DE ANTICIPO POR AMORTIZAR: \$0.00							

AUTORIZO

Ing. Jesus Ramon Contreras Sandoval
 Director de Obras, Servicios Publicos Y Ecologia

CONTRATISTA

Ing. Marco Polo Arroyo Prado
 COLEON S.A. DE C.V.
 Representante Legal

SUPERVISOR DE OBRA

Arq. Cesar Gpe. Medina Contreras

COLEON S.A DE C.V.

DOMICILIO - CALLE HIDALGO N°. 46 PONIENTE COLONIA CENTRO,
ESCUINAPA, SINALOA.
R.F.C. I.M.S.S.
COL11012631A



DEPENDENCIA:
H. AYUNTAMIENTO DE ESCUINAPA, SINALOA.

DIRECCION DE OBRAS, SERVICIOS PUBLICOS Y ECOLOGIA

ESTIMACION

CONTRATO ESC-DOSPE/FAISMUN/ALC/2023-006

LOCALIDAD ESCUINAPA,
SINALOA

ESTIMACION: 01

MUNICIPIO: ESCUINAPA,
SINALOA

DESCRIPCION "REHABILITACION DE RED DE ALCANTARILLADO Y DESCARGAS DOMICILIARIAS EN CALLE AVENIDA LA PAZ ENTRE CALLE MIGUEL HIDALGO Y GENERAL ANTONIO ROSALES, COL. CENTRO, ESCUINAPA, SINALOA"

IMPORTE DE OBRA: \$1,156,112.20
IMPORTE DE ANTICIPO DE OBRA: \$404,639.27
IMPORTE TOTAL DE CONTRATO: \$1,341,090.15

CLAVE	CONCEPTO	UNIDA D	SEGUN PROYECTO			HASTA ESTA ESTIM.	HASTA ESTIM ANT.	EXCEDENTE	DE ESTA ESTIMACION	IMPORTE
			VOL	PU	\$					
	REHABILITACION DE RED DE ALCANTARILLADO EN CALLE LA PAZ									
	PRELIMINARES									
2	SONDEO PARA LOCALIZACION DE INTERFERENCIA EN REDES DE AGUA POTABLE, CON EXCAVACION A MANO HASTA 2.00 MTS DE PROFUNDIDAD; INCLUYE: TRASPALEOS.	lote	2.00	\$543.60	\$1,087.20	6.00	0.00	4.00	6.00	\$3,261.60
	TRAZO									
1005 01	LIMPIEZA Y TRAZO EN EL AREA DE TRABAJO.	m2	620.00	\$9.83	\$6,094.60	634.00	0.00	14.00	634.00	\$6,232.22
	RUPTURA Y DEMOLICION DE PAVIMENTO HIDRAULICO...									
1000 21	TRAZO Y CORTE C/CORTADORA DE DISCO EN: PAVIMENTO HIDRAULICO.	ml	1,364.00	\$63.31	\$86,354.84	522.00	0.00	0.00	522.00	\$33,047.82
1000 06	DEMOLICION DE PAVIMENTO HIDRAULICO.	m3	102.30	\$433.21	\$44,317.38	81.62	0.00	0.00	81.62	\$35,357.60
	EXCAVACION CON EQUIPO PARA ZANJAS EN CUALQUIER M...									
1100 02	EN ZONAA DE 0 A 2.00 M DE PROFUNDIDAD.	m3	627.75	\$42.53	\$26,698.21	528.63	0.00	0.00	528.63	\$22,482.63
	PLANTILLA APISONADA AL 85% PROCTOR EN ZANJAS...									
1130 02	CON MATERIAL PRODUCTO DE BANCO.	m3	51.15	\$413.56	\$21,153.59	39.64	0.00	0.00	39.64	\$16,393.52
	RELLENO ACOSTILLADO EN ZANJAS...									
1131 04	CON MATERIAL PRODUCTO DE BANCO.	m3	18.60	\$438.51	\$8,156.29	162.94	0.00	144.34	162.94	\$71,450.82
	POZOS DE VISITA TIPO "COMUN", HASTA...									
PU-12.2	REHABILITACION DE POZO DE VISITA EXISTENTE, INCLUYE; TAPA Y BROCAL DE ALTA DESINIDAD NUEVOS.	pza	5.00	\$2,795.47	\$13,977.35	4.00	0.00	0.00	4.00	\$11,181.88
	CONTRUCCION DE POZOS DE VISITA COMUN.									
12	INTERCONEXION PARA ENTRONCAR A POZO DE VISITA EXISTENTE CON TUBERIA DE PVC PARA ALCANTARILLADO SANITARIO DE 8" DIAMETRO; INCLUYE: DEMOLICION, LIMPIEZA Y TAPONAMIENTO DE FLUJOS.	pza	8.00	\$984.38	\$7,875.04	8.00	0.00	0.00	8.00	\$7,875.04
	SUMINISTRO DE TUBERIA DE P.V.C. ALCANTARILLADO, SISTEMA MÉTRICO SERIE 25 NOM001-CNA, NMX 215, L.A.B. FÁBRICA...									
8049 13	DE 200 MM DE DIÁMETRO.	ml	310.00	\$289.07	\$89,611.70	317.00	0.00	7.00	317.00	\$91,635.19
	SUMINISTRO DE DESCARGAS DOMICILIARIAS PARA ALCANTARILLADO SANITARIO, INTERIOR LISO, CON CAMPANA Y EMPAQUES, L.A.B.									
8051 16	TEEWYE (TEE + YEE) TOTALMENTE HERMÉTICA C/CAMPANA DE 8" X 6", I INCLUYE 3 EMPAQUES.	pza	62.00	\$1,667.03	\$103,355.86	59.00	0.00	0.00	59.00	\$98,354.77
	REPARACION DE...									
9	TUBO DE AGUA POTABLE DE PVC HIDRAULICO DE 2.50 MTS DE LONGITUD DE 4" DIAM.; INCLUYE: SUMINISTRO DE TUBERIA Y PIEZAS ESPECIALES (COPLER DE REPARACION, ANILLOS) Y TODO LO NECESARIO PARA SU CORRECTA OPERACION.	pza	10.00	\$913.25	\$9,132.50	10.00	0.00	0.00	10.00	\$9,132.50
16	PROVISIONAL DE TOMA DOMICILIARIA CON POLIDUCTO RD-9 DE 1/2" DE DIAM. Y 2.50 MTS DE LONGITUD PROMEDIO; INCLUYE: EXCAVACION A MANO, SUMINISTRO DE MATERIALES, ACARREOS TOTALES, MANIOBRAS LOCALES Y MANO DE OBRA.	pza	10.00	\$279.48	\$2,794.80	10.00	0.00	0.00	10.00	\$2,794.80
	RELLENO EN ZANJAS...									
1131 03	COMPACTADO AL 85% PROCTOR, CON MATERIAL PRODUCTO DE EXCAVACION.	m3	320.85	\$223.94	\$71,851.15	259.68	0.00	0.00	259.68	\$58,151.73
	ACARREO 1ER KM MATERIAL PRODUCTO DE EXCAVACION EXCEPTO ROCA EN CAMION DE VOLTEO, DESCARGA A VOLTEO EN CAMINO...									
9000 05	ZONA URBANA TRANSITO NORMAL.	m3	353.40	\$62.34	\$22,030.96	352.73	0.00	0.00	352.73	\$21,989.06
	ACARREO KM SUBSECUENTES AL 1o DE MATERIAL EN CAMION DE VOLTEO, EN CAMINO...									

COLEON S.A. DE C.V. DOMICILIO - CALLE HIDALGO N°. 46 PONIENTE COLONIA CENTRO, ESCUINAPA, SINALOA. R.F.C. I.M.S.S. COL11012631A				DEPENDENCIA: H. AYUNTAMIENTO DE ESCUINAPA, SINALOA. DIRECCION DE OBRAS, SERVICIOS PUBLICOS Y ECOLOGIA						
ESTIMACION										
CONTRATO ESC-DOSPE/FAISMUN/ALC/2023-006		ESTIMACION: 01		LOCALIDAD ESCUINAPA, SINALOA						
DESCRIPCION "REHABILITACION DE RED DE ALCANTARILLADO Y DESCARGAS DOMICILIARIAS EN CALLE AVENIDA LA PAZ ENTRE CALLE MIGUEL HIDALGO Y GENERAL ANTONIO ROSALES, COL. CENTRO, ESCUINAPA, SINALOA"		MUNICIPIO: ESCUINAPA, SINALOA								
IMPORTE DE OBRA: \$1,156,112.20 IMPORTE DE ANTICIPO DE OBRA: \$404,639.27 IMPORTE TOTAL DE CONTRATO: \$1,341,090.15										
CLAVE	CONCEPTO	UNIDAD	SEGUN PROYECTO			HASTA ESTIM.	HASTA ESTIM ANT.	EXCEDENTE	DE ESTA ESTIMACION	IMPORTE
			VOL	PU	\$					
9000 05	ZONA URBANA TRANSITO NORMAL.	m3/km	353.40	\$13.69	\$4,838.05	352.73	0.00	0.00	352.73	\$4,828.85
	REGISTROS DE ALBAÑAL C/ MUROS DE TABIQUE 14 CM, APLANADOS C/ MORTERO CEMENTO-ARENA 1:3 Y TAPA DE CONCRETO C/ MARCO DE FIERRO.									
PU19	REHABILITACION DE REGISTRO DE 40X60X90 CM. INTERIOR, INCLUYE: PEGUE DE BLOCK, APLANADO INTERIOR, SUMINISTRO Y COLOCACION DE REGISTRO CON MARCO Y CONTRAMARCO.	pza	62.00	\$2,895.04	\$179,492.48	50.00	0.00	0.00	50.00	\$144,752.00
	LOSA DE CONCRETO									
PU-10	SUMINISTRO Y COLOCACION DE LOSA DE CONCRETO FC=300 KG/CM2 DE 15 CM DE ESPESOR, INCLUYE: CIMBRA, DESCIMBRA Y MANO DE OBRA. NOTA: (LOS PRECIOS DE ESTE CONCEPTOS ESTAN SUJETOS AL MERCADO DEL COSTO DE LOS INSUMOS EN ESTA ZONA, COMO TAMBIEN LA MANO DE OBRA)	m2	682.00	\$647.37	\$441,506.34	544.12	0.00	0.00	544.12	\$352,245.67
	LABORATORIO									
PU-15	CONTROL DE CALIDAD, EN AFINE DEL TERRENO NATURAL, EN SUB-BASE, EN BASE, EN CONCRETO DE GUARNICION, EN LOSA DE PAVIMENTO, INCLUYE: HERRAMIENTOS, EQUIPO, MANO DE OBRA Y TODO LO NECESARIO PARA SU CORRECTA EJECUCION.	lote	2.00	\$4,339.33	\$8,678.66	2.00	0.00	0.00	2.00	\$8,678.66
	LIMPIEZA									
PU16	LIMPIEZA GENERAL DE LA OBRA INCLUYE EQUIPO, MANO DE OBRA Y HERRAMIENTA	m2	620.00	\$11.46	\$7,105.20	634.00	0.00	14.00	634.00	\$7,265.64
TOTAL DE REHABILITACION DE RED DE ALCANTARILLADO EN CALLE LA PAZ:										\$1,007,112.01
TOTAL DE REHABILITACION DE ALCANTARILLADO:										\$1,007,112.01
TOTAL DE TERMINACION DE OBRA:										\$1,007,112.01
TOTAL DE ESTIMACION CON IVA:										\$1,168,249.93
REVISO		AUTORIZO			CONTRATISTA					
Arq. Cesar Gpe. Medina Contreras Supervisor de Obras Publicas		Ing. Jesus Ramon Contreras Sandoval Director de Obras, Servicios Publicos Y Ecologia			Ing. Marco Polo Arroyo Prado COLEON S.A. DE C.V. Representante Legal					

COLEON S.A DE C.V.
 NOMBRE
 DOMICILIO - CALLE HIDALGO N°. 46 PONIENTE COLONIA CENTRO, ESCUINAPA, SINALOA.
 R.F.C. I.M.S.S.
 COL11012631A



DEPENDENCIA:
 H. AYUNTAMIENTO DE ESCUINAPA, SINALOA.

DIRECCION DE OBRAS, SERVICIOS PUBLICOS Y ECOLOGIA

NUMEROS GENERADORES

CONTRATO	ESC-DOSPE/FAISMUN/ALC/2023-006	ESTIMACION:	01
LOCALIDAD:	MUNICIPIO DE ESCUINAPA	MUNICIPIO:	ESCUINAPA, SINALOA
DESCRIPCION:	"REHABILITACION DE RED DE ALCANTARILLADO Y DESCARGAS DOMICILIARIAS EN CALLE AVENIDA LA PAZ ENTRE CALLE MIGUEL HIDALGO Y GENERAL ANTONIO ROSALES, COL. CENTRO, ESCUINAPA, SINALOA"		

CLAVE	CONCEPTO	UNIDAD	LOCALIZACION		LARGO	ANCHO	ALTO	RESULTADO	OBSERVACION
			TRAMO	PZAS					
1	REHABILITACION DE RED DE ALCANTARILLADO EN CALLE LA PAZ								
	PRELIMINARES								
2	SONDEO PARA LOCALIZACION DE INTERFERENCIA EN REDES DE AGUA POTABLE. CON EXCAVACION A MANO HASTA 2.00 MTS DE PROFUNDIDAD; INCLUYE: TRASPALEOS.	lote			6.00			6.00	
								TOTAL DE SONDEO:	6.00
	TRAZO								
1005 01	LIMPIEZA Y TRAZO EN EL AREA DE TRABAJO.	m2			317.00	2.00		634.00	
								TOTAL DE TRAZO:	634.00
	RUPTURA Y DEMOLICION DE PAVIMENTO HIDRAULICO...								
1000 21	TRAZO Y CORTE CICORTADORA DE DISCO EN: PAVIMENTO HIDRAULICO.	ml	LINEA PRINCIPAL	1.00	318.00			318.00	
			DESCARGAS LADO IZQUIERDO DE HIDALGO A ROSALES	27.00	4.00			108.00	
			DESCARGAS LADO DERECHO DE HIDALGO A ROSALES	32.00	3.00			96.00	
								TOTAL DE CORTE DE PAVIMENTO:	522.00
1000 06	DEMOLICION DE PAVIMENTO HIDRAULICO.	m3			544.12		0.15	81.62	EL VOLUMEN DE ESTE CONCEPTO ESTA GENERADO CON EL VOLUMEN DEL CONCEPTO DEL CONCRETO
								TOTAL DE DEMOLICION:	81.62
	EXCAVACION CON EQUIPO PARA ZANJAS EN CUALQUIER MATERIAL (EXCEPTO ROCA), EN SECO...								
1100 02	EN ZONAA DE 0 A 2.00 M DE PROFUNDIDAD.	m3	LINEA PRINCIPAL		317.00	1.00	1.23	389.91	
			DESCARGAS LADO IZQUIERDO DE HIDALGO A ROSALES	27.00	4.00	0.80	0.85	73.44	
			DESCARGAS LADO DERECHO DE HIDALGO A ROSALES	32.00	3.00	0.80	0.85	65.28	
								TOTAL DE EXCAVACION:	528.63
	PLANTILLA APISONADA AL 85% PROCTOR EN ZANJAS...								
1130 02	CON MATERIAL PRODUCTO DE BANCO.	m3	LINEA PRINCIPAL		317.00	0.80	0.10	25.36	
			DESCARGAS LADO IZQUIERDO DE HIDALGO A ROSALES	27.00	4.00	0.70	0.10	7.56	
			DESCARGAS LADO DERECHO DE HIDALGO A ROSALES	32.00	3.00	0.70	0.10	6.72	
								TOTAL DE PLANTILLA:	39.64
	RELLENO ACOSTILLADO EN ZANJAS...								
1131 04	CON MATERIAL PRODUCTO DE BANCO.	m3	LINEA PRINCIPAL		317.00	0.80	0.50	126.80	
			DESCARGAS LADO IZQUIERDO DE HIDALGO A ROSALES	27.00	4.00	0.70	0.40	30.24	
			DESCARGAS LADO DERECHO DE HIDALGO A ROSALES	32.00	3.00	0.70	0.40	26.88	
								MENOS DEDUCCION DEL TUBO:	20.98
								TOTAL DE ACOSTILLADO:	162.94
	POZOS DE VISITA TIPO "COMUN", HASTA...								

[Handwritten signature]

[Handwritten signature]

[Handwritten signature]

COLEON S.A DE C.V.
 NOMBRE
 DOMICILIO - CALLE HIDALGO N°. 46 PONIENTE COLONIA CENTRO, ESCUINAPA, SINALOA.
 R.F.C. I.M.S.S.
 COL11012631A



DEPENDENCIA:
 H. AYUNTAMIENTO DE ESCUINAPA, SINALOA.
 DIRECCION DE OBRAS, SERVICIOS PUBLICOS Y ECOLOGIA

NUMEROS GENERADORES

CONTRATO	ESC-DOSPE/FAJSMUN/ALC/2023-006	ESTIMACION:	01
LOCALIDAD:	MUNICIPIO DE ESCUINAPA	MUNICIPIO:	ESCUINAPA, SINALOA
DESCRIPCION:	"REHABILITACION DE RED DE ALCANTARILLADO Y DESCARGAS DOMICILIARIAS EN CALLE AVENIDA LA PAZ ENTRE CALLE MIGUEL HIDALGO Y GENERAL ANTONIO ROSALES, COL. CENTRO, ESCUINAPA, SINALOA"		

CLAVE	CONCEPTO	UNIDAD	LOCALIZACION		LARGO	ANCHO	ALTO	RESULTADO	OBSERVACION
			TRAMO	PZAS					
PU-12.2	REHABILITACION DE POZO DE VISITA EXISTENTE, INCLUYE; TAPA Y BROCAL DE ALTA DESINIDAD NUEVOS.	pza		4.00				4.00	
			TOTAL DE REHABILITACION DE POZO:					4.00	
	CONTRUCCION DE POZOS DE VISITA COMUN.								
12	INTERCONEXION PARA ENTRONCAR A POZO DE VISITA EXISTENTE CON TUBERIA DE PVC PARA ALCANTARILLADO SANITARIO DE 8" DIAMETRO; INCLUYE: DEMOLICION, LIMPIEZA Y TAPONAMIENTO DE FLUJOS.	pza		8.00				8.00	
			TOTAL DE INTERCONEXION:					8.00	
	SUMINISTRO DE TUBERÍA DE P.V.C. ALCANTARILLADO, SISTEMA MÉTRICO SERIE 25 NOM001-CNA, NMX 215, L.A.B. FÁBRICA...								
8049 13	DE 200 MM DE DIÁMETRO.	ml		317.00				317.00	
			TOTAL DE TUBERIA 8":					317.00	
	SUMINISTRO DE DESCARGAS DOMICILIARIAS PARA ALCANTARILLADO SANITARIO, INTERIOR LISO, CON CAMPANA Y EMPAQUES, L.A.B. FÁBRICA...								
8051 16	TEEWYE (TEE + YEE) TOTALMENTE HERMÉTICA C/CAMPANA DE 8" X 8", I INCLUYE 3 EMPAQUES.	pza		59.00				59.00	
			TOTAL DE DESCARGAS DOMICILIARIAS:					59.00	
	REPARACION DE...								
9	TUBO DE AGUA POTABLE DE PVC HIDRAULICO DE 2.50 MTS DE LONGITUD DE 4" DIAM.; INCLUYE: SUMINISTRO DE TUBERIA Y PIEZAS ESPECIALES (COPLER DE REPARACION, ANILLOS) Y TODO LO NECESARIO PARA SU CORRECTA OPERACION.	pza		10.00				10.00	
			TOTAL DE TUBO DE PVC:					10.00	
16	PROVISIONAL DE TOMA DOMICILIARIA CON POLIDUCTO RD-9 DE 1/2" DE DIAM. Y 2.50 MTS DE LONGITUD PROMEDIO; INCLUYE: EXCAVACION A MANO, SUMINISTRO DE MATERIALES, ACARREOS TOTALES, MANIOBRAS LOCALES Y MANO DE OBRA.	pza		10.00				10.00	
			TOTAL DE REPARACION TOMAS:					10.00	
	RELLENO EN ZANJAS...								
1131 03	COMPACTADO AL 85% PROCTOR, CON MATERIAL PRODUCTO DE EXCAVACION.	m3	LINEA PRINCIPAL		317.00	1.05	0.63	209.70	
			DESCARGAS LADO IZQUIERDO DE	27.00	4.00	0.70	0.35	26.46	
			DESCARGAS LADO DERECHO DE	32.00	3.00	0.70	0.35	23.52	
			TOTAL DE RELLENO COMPACTADO:					259.68	
	ACARREO 1ER KM MATERIAL PRODUCTO DE EXCAVACION EXCEPTO ROCA EN CAMION DE VOLTEO, DESCARGA A VOLTEO EN CAMINO...								
9000 05	ZONA URBANA TRANSITO NORMAL.	m3	LINEA PRINCIPAL		317.00	1.05	0.60	199.71	
			DESCARGAS LADO IZQUIERDO DE	27.00	4.00	0.70	0.50	37.80	
			DESCARGAS LADO DERECHO DE	32.00	3.00	0.70	0.50	33.60	
					544.12	0.15		81.62	
			TOTAL DE ACARREO 1ER KM:					352.73	
	ACARREO KM SUBSECUENTES AL 1o DE MATERIAL EN CAMION DE VOLTEO, EN CAMINO...								
9000 05	ZONA URBANA TRANSITO NORMAL.	m3/km						352.73	
			TOTAL DE ACARREO SUBSECUENTE:					352.73	
	REGISTROS DE ALBAÑAL C/ MUROS DE TABIQUE 14 CM, APLANADOS C/ MORTERO CEMENTO-ARENA 1:3 Y TAPA DE CONCRETO C/ MARCO DE FIERRO.								
PU19	REHABILITACION DE REGISTRO DE 40X80X80 CM. INTERIOR, INCLUYE: PEGUE DE BLOCK, APLANADO INTERIOR, SUMINISTRO Y COLOCACION DE REGISTRO CON MARCO Y CONTRAMARCO.	pza		50.00				50.00	

COLEON S.A DE C.V.
 NOMBRE
 DOMICILIO - CALLE HIDALGO N°. 46 PONIENTE COLONIA CENTRO, ESCUINAPA, SINALOA.
 R.F.C. I.M.S.S.
 COL11012631A



DEPENDENCIA:
 H. AYUNTAMIENTO DE ESCUINAPA, SINALOA.

DIRECCION DE OBRAS, SERVICIOS PUBLICOS Y ECOLOGIA

NUMEROS GENERADORES

CONTRATO ESC-DOSPE/FAISMUN/ALC/2023-006

LOCALIDAD: MUNICIPIO DE ESCUINAPA

ESTIMACION: 01

MUNICIPIO: ESCUINAPA, SINALOA

DESCRIPCION: "REHABILITACION DE RED DE ALCANTARILLADO Y DESCARGAS DOMICILIARIAS EN CALLE AVENIDA LA PAZ ENTRE CALLE MIGUEL HIDALGO Y GENERAL ANTONIO ROSALES, COL. CENTRO, ESCUINAPA, SINALOA"

CLAVE	CONCEPTO	UNIDAD	LOCALIZACION		LARGO	ANCHO	ALTO	RESULTADO	OBSERVACION
			TRAMO	PZAS					
TOTAL DE REGISTROS :								50,00	
	LOSA DE CONCRETO								
PU-10	SUMINISTRO Y COLOCACION DE LOSA DE CONCRETO FC=300 KG/CM2 DE 15 CM DE ESPESOR, INCLUYE; CIMBRA, DESCIMBRA Y MANO DE OBRA. NOTA: (LOS PRECIOS DE ESTE CONCEPTOS ESTAN SUJETOS AL MERCADO DEL COSTO DE LOS INSUMOS EN ESTA ZONA, COMO TAMBIEN LA MANO DE OBRA)	m2	LINEA PRINCIPAL		94.50	1.05		99.23	
					2.10	1.04		2.18	
					2.10	0.80		1.68	
					2.05	0.80		1.64	
					2.05	0.85		1.74	
					2.05	1.10		2.26	
					2.15	1.10		2.37	
					2.10	0.70		1.47	
					2.00	1.10		2.20	
					2.09	0.90		1.88	
					2.07	0.90		1.86	
					2.10	0.85		1.79	
					2.05	1.40		2.87	
					2.00	0.90		2.90	
					TOTAL DE CONCRETO LADO DERECHO:			126.05	
					3.11	0.83		2.58	
					3.15	0.84		2.65	
					3.10	0.93		2.88	
					3.14	1.60		5.02	
					1.31	1.21		1.59	
					3.15	0.80		2.52	
					3.05	0.80		2.44	
					3.12	0.80		2.50	
					3.00	0.92		2.76	
					3.00	1.59		4.77	
					3.15	0.85		2.68	
					3.00	0.85		2.55	
					3.10	1.60		4.96	
					TOTAL DE CONCRETO LADO IZQUIERDO:			39.89	
			LINEA PRINCIPAL		144.40	1.00		144.40	
					2.80	1.10		3.08	
					2.14	1.73		3.70	
					2.14	3.05		6.53	
					2.17	1.00		2.17	
					2.17	0.90		1.95	
					2.17	3.05		6.62	
					2.97	0.80		2.38	
					2.17	1.44		3.12	
					1.60	0.55		0.88	
					2.15	4.15		8.92	
					2.22	0.85		1.89	
					2.24	4.50		10.08	
					2.20	1.25		2.75	
					1.75	0.60		1.05	
					2.30	1.07		2.46	
					TOTAL DE CONCRETO LADO DERECHO:			201.98	
					3.10	1.10		3.41	
					3.05	1.50		4.58	
					3.10	1.15		3.57	
					3.16	1.00		3.16	
					2.35	1.00		2.35	
					3.20	1.15		3.68	
					3.20	0.78		2.50	
					3.14	0.90		2.83	
					2.20	0.65		1.43	
					3.15	0.75		2.36	
					2.15	0.90		1.94	
					1.75	1.65		2.89	
					3.20	1.10		3.52	
					3.20	1.15		3.68	
					3.20	1.10		3.52	
					3.26	1.10		3.59	
					2.70	0.90		2.43	
					3.28	0.75		2.46	
					3.29	1.00		3.29	
					TOTAL DE CONCRETO LADO IZQUIERDO:			57.16	
			LINEA PRINCIPAL		78.10	1.00		78.10	
					2.05	0.75		1.54	

COLEON S.A DE C.V.
NOMBRE
 DOMICILIO - CALLE HIDALGO N°. 46 PONIENTE COLONIA CENTRO, ESCUINAPA, SINALOA.
 R.F.C. I.M.S.S.
 COL11012631A



DEPENDENCIA:
 H. AYUNTAMIENTO DE ESCUINAPA, SINALOA.
 DIRECCION DE OBRAS, SERVICIOS PUBLICOS Y ECOLOGIA

NUMEROS GENERADORES

CONTRATO: ESC-DOSPE/FAISMUN/ALC/2023-006 LOCALIDAD: MUNICIPIO DE ESCUINAPA ESTIMACION: 01
 MUNICIPIO: ESCUINAPA, SINALOA

DESCRIPCION: "REHABILITACION DE RED DE ALCANTARILLADO Y DESCARGAS DOMICILIARIAS EN CALLE AVENIDA LA PAZ ENTRE CALLE MIGUEL HIDALGO Y GENERAL ANTONIO ROSALES, COL. CENTRO, ESCUINAPA, SINALOA"

CLAVE	CONCEPTO	UNIDAD	LOCALIZACION		LARGO	ANCHO	ALTO	RESULTADO	OBSERVACION
			TRAMO	PZAS					
					2.45	0.80		1.96	
					2.43	0.80		1.94	
					2.43	0.75		1.82	
					2.43	0.75		1.82	
					2.50	0.80		2.00	
					2.50	4.24		10.60	
					TOTAL DE CONCRETO LADO DERECHO:			99.79	
					3.40	0.76		2.58	
					5.35	1.30		6.96	
					3.43	0.87		2.98	
					3.40	1.10		3.74	
					3.30	0.90		2.97	
					TOTAL DE CONCRETO LADO IZQUIERDO:			19.23	
					SUBTOTAL DE CONCRETO:			544.12	
					TOTAL DE LOSA DE CONCRETO:			544.12	
	LABORATORIO								
PU-15	CONTROL DE CALIDAD, EN AFINE DEL TERRENO NATURAL, EN SUB-BASE, EN BASE, EN CONCRETO DE GUARNICION, EN LOSA DE PAVIMENTO, INCLUYE: HERRAMIENTOS, EQUIPO, MANO DE OBRA Y TODO LO NECESARIO PARA SU CORRECTA EJECUCION.	lote			2.00			2.00	
					TOTAL DE PRUEBA DE LABORATORIO:			2.00	
	LIMPIEZA								
PU16	LIMPIEZA GENERAL DE LA OBRA INCLUYE :EQUIPO,MANO DE OBRA Y HERRAMIENTA	m2			317.00	2.00		634.00	
					TOTAL DE LIMPIEZA FINAL:			634.00	

REVISOR
 Arq. Cesar Gpe. Medina Contreras
 Supervisor de Obras Publicas

AUTORIZADO
 Ing. Jesus Ramon Contreras Sandoval
 Director de Obras, Servicios Publicos Y Ecologia

CONTRATISTA
 Ing. Marco Polo Arroyo Prado
 COLEON S.A. DE C.V.
 Representante Legal



ESCUINAPA
H. AYUNTAMIENTO 2021-2024
¡Unidos por la Transformación!

ESC/DOSPE/OP/2023

Escuinapa, Sinaloa, 26 de abril de 2023

Asunto: Autorización de volúmenes Excedente

COLEON SA DE CV
ING. MARCO POLO ARROYO PRADO
REPRESENTANTE LEGAL
PRESENTE:

En atención a su solicitud a la autorización de volúmenes excedentes sobre los precios unitarios contratados a la obra **REHABILITACION DE RED DE ALCANTARILLADO Y DESCARGAS DOMICILIARIAS EN CALLE AVENIDA LA PAZ ENTRE CALLE MIGUEL HIDALGO Y GRAL. ANTONIO ROSALES, COL. CENTRO** que se encuentra bajo el contrato No **ESC-DOSPE/FAISMUN/ALC/2023-006** Al respecto le hago saber que después de haber realizado la revisión física y análisis correspondiente, *SE LE AUTORIZA los volúmenes de obra excedentes de los precios unitarios del catálogo sobre los conceptos ya contratados con clave No. (2, 1005 01, 1131 04, 8049 13, PU16) conceptos que no sobrepasara del monto del contrato, para cumplir con las metas del proyecto.*

REVISO

ARQ. CESAR GUADALUPE. MEDINA CONTRERAS
SUPERVISOR DE OBRA PÚBLICA

AUTORIZO

ING. JESUS RAMON CONTRERAS SANDOVAL
DIR. DE OBRAS, SERVICIOS PUBLICOS Y E.

C.p.- archivo. Exp. 2023

Unidos por la Transformación

Calle Gabriel Leyva #1, Col. Centro, C.P. 82400, Escuinapa, Sin., Tel: 695 95 30019



ESCUINAPA, SINALOA A 25 DE ABRIL DEL 2023

ING. JESUS RAMON CONTRERAS SANDOVAL
DIRECCION DE DESARROLLO URBANO,
OBRAS Y SERVICIOS PUBLICOS
PRESENTE.

REFERENTE A LA OBRA: "REHABILITACION DE RED DE ALCANTARILLADO Y
DESCARGAS DOMICILIARIAS EN CALLE AVENIDA LA PAZ ENTRE CALLE MIGUEL
HIDALGO Y GENERAL ANTONIO ROSALES, COL. CENTRO, ESCUINAPA, SINALOA"

CONTRATO: ESC-DOSPE/FAISMUN/ALC/2023-006

SOLICITUD DE APROBACION DE VOLUMENES EXCEDENTES

por medio de la presente solicito la aprobación de los siguientes volúmenes de obra excedentes para el correcto funcionamiento de la misma, ya que en mediciones de campo arrojan volúmenes mayores a los del proyecto contratado.

Nº	CONCEPTO	U	PROYECTO	REAL	ADICIONAL
2	SONDEO PARA LOCALIZACION DE INTERFERENCIA EN REDES DE AGUA POTABLE, CON EXCAVACION A MANO HASTA 2.00 MTS DE PROFUNDIDAD; INCLUYE: TRASPALEOS.	PZA	2.00	6.00	4.00
1005 01	LIMPIEZA Y TRAZO EN EL ÁREA DE TRABAJO.	M2	620.00	634.00	14.00
1131 04	RELLENO ACOSTILLADO EN ZANJAS... CON MATERIAL PRODUCTO DE BANCO.	M3	18.60	162.94	144.34
8049 13	SUMINISTRO DE TUBERÍA DE P.V.C. ALCANTARILLADO, SISTEMA MÉTRICO SERIE 25 NOM001-CNA, NMX 215, L.A.B. FÁBRICA... DE 200 MM DE DIÁMETRO.	ML	310.00	317.00	7.00
PU16	LIMPIEZA GENERAL DE LA OBRA INCLUYE: EQUIPO, MANO DE OBRA Y HERRAMIENTA	M2	620.00	634.00	14.00

ATENTAMENTE

COLEON S.A DE C.V
ING. MARCO POLO ARROYO PRADO
REPRESENTANTE LEGAL

V.B.

COLEON S.A DE C.V.
DOMICILIO - CALLE HIDALGO N°. 46 PONIENTE COLONIA
CENTRO, ESCUINAPA, SINALOA.
R.F.C. I.M.S.S.
COL11012631A

DEPENDENCIA
H. AYUNTAMIENTO DE ESCUINAPA, SINALOA
DIRECCION DE OBRAS, SERVICIOS PUBLICOS Y ECOLOGIA

FOTOGRAFIAS

CONTRATO:	ESC-DOSPE/FAISMUN/ALC/2023-006	LOCALIDAD:	ESCUINAPA, SINALOA.	ESTIMACION:	1
-----------	--------------------------------	------------	---------------------	-------------	---

CONCEPTO.- DEMOLICION DE CONCRETO HIDRAULICO



AUTORIZO

Ing. Jesus Ramon Contreras Sandoval
Director de Obras, Servicios Publicos Y
Ecologia

CONTRATISTA

Ing. Marco Polo Arroyo Prado
COLEON S.A. DE C.V.
Representante Legal

SUPERVISOR DE OBRA

Arq. Cesar Gpe. Medina Contreras

COLEON S.A DE C.V.
DOMICILIO - CALLE HIDALGO N°. 46 PONIENTE COLONIA
CENTRO, ESCUINAPA, SINALOA.
R.F.C. I.M.S.S.
COL11012631A

DEPENDENCIA
H. AYUNTAMIENTO DE ESCUINAPA, SINALOA
DIRECCION DE OBRAS, SERVICIOS PUBLICOS Y ECOLOGIA

FOTOGRAFIAS

CONTRATO:	ESC-DOSPE/FAISMUN/ALC/2023-006	LOCALIDAD:	ESCUINAPA, SINALOA.	ESTIMACION:	1
-----------	--------------------------------	------------	---------------------	-------------	---

CONCEPTO.- DEMOLICION DE CONCRETO HIDRAULICO

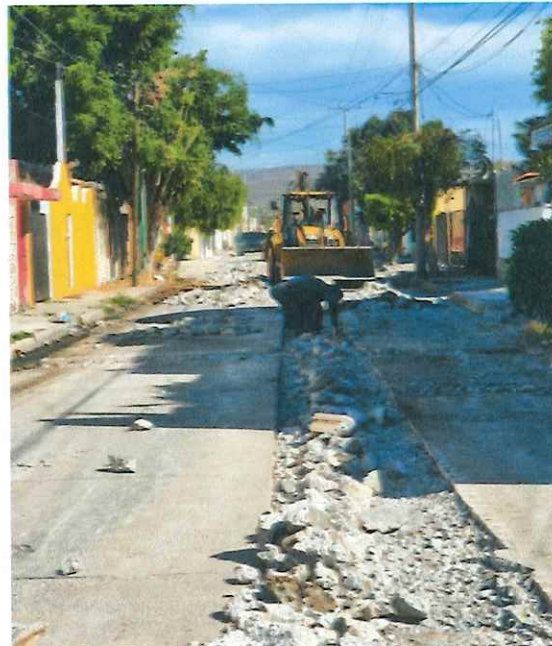

AUTORIZO

Ing. Jesus Ramon Contreras Sandoval
Director de Obras, Servicios Publicos Y
Ecologia

CONTRATISTA

Ing. Marco Rolo Arroyo Prado
COLEON S.A. DE C.V.
Representante Legal

SUPERVISOR DE OBRA

Arq. Cesar Gpe. Medina Contreras

COLEON S.A DE C.V.
DOMICILIO - CALLE HIDALGO N°. 46 PONIENTE COLONIA
CENTRO, ESCUINAPA, SINALOA.
R.F.C. I.M.S.S.
COL11012631A

DEPENDENCIA
H. AYUNTAMIENTO DE ESCUINAPA, SINALOA
DIRECCION DE OBRAS, SERVICIOS PUBLICOS Y ECOLOGIA

FOTOGRAFIAS

CONTRATO:	ESC-DOSPE/FAISMUN/ALC/2023-006	LOCALIDAD:	ESCUINAPA, SINALOA.	ESTIMACION:	1
-----------	--------------------------------	------------	---------------------	-------------	---

CONCEPTO.- EXCAVACION POR MEDIOS MECANICOS



AUTORIZO

Ing. Jesus Ramon Contreras Sandoval
Director de Obras, Servicios Publicos Y
Ecologia

CONTRATISTA

Ing. Marco Polo Arroyo Prado
COLEON S.A. DE C.V.
Representante Legal

SUPERVISOR DE OBRA

Arq. Cesar Gpe. Medina Contreras

COLEON S.A DE C.V.
DOMICILIO - CALLE HIDALGO N°. 46 PONIENTE COLONIA
CENTRO, ESCUINAPA, SINALOA.
R.F.C. I.M.S.S.
COL11012631A

DEPENDENCIA
H. AYUNTAMIENTO DE ESCUINAPA, SINALOA
DIRECCION DE OBRAS, SERVICIOS PUBLICOS Y ECOLOGIA

FOTOGRAFIAS

CONTRATO:	ESC-DOSPE/FAISMUN/ALC/2023-006	LOCALIDAD:	ESCUINAPA, SINALOA.	ESTIMACION:	1
-----------	--------------------------------	------------	---------------------	-------------	---

CONCEPTO.- EXCAVACION POR MEDIOS MECANICOS



AUTORIZO

Ing. Jesus Ramon Contreras Sandoval
Director de Obras, Servicios Publicos Y
Ecologia

CONTRATISTA

Ing. Marco Polo Arroyo Prado
COLEON S.A. DE C.V.
Representante Legal

SUPERVISOR DE OBRA

Arq. Cesar Gpe. Medina Contreras

COLEON S.A DE C.V.
DOMICILIO - CALLE HIDALGO N°. 46 PONIENTE COLONIA
CENTRO, ESCUINAPA, SINALOA.
R.F.C. I.M.S.S.
COL11012631A

DEPENDENCIA
H. AYUNTAMIENTO DE ESCUINAPA, SINALOA
DIRECCION DE OBRAS, SERVICIOS PUBLICOS Y ECOLOGIA

FOTOGRAFIAS

CONTRATO: ESC-DOSPE/FAISMUN/ALC/2023-006 LOCALIDAD: ESCUINAPA, SINALOA. ESTIMACION: 1

CONCEPTO- SUMINISTRO E INSTALACION DE LINEA DE 8"

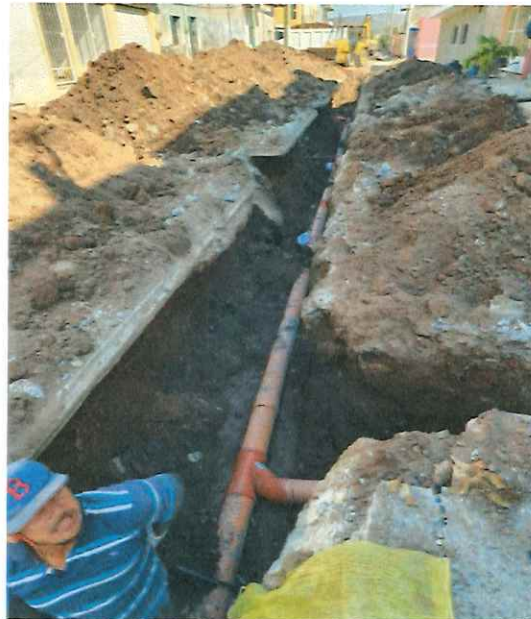

AUTORIZO

Ing. Jesus Ramon Contreras Sandoval
Director de Obras, Servicios Publicos Y
Ecologia

CONTRATISTA

Ing. Marco Polo Arroyo Prado
COLEON S.A. DE C.V.
Representante Legal

SUPERVISOR DE OBRA

Arq. Cesar Gpe. Medina Contreras

COLEON S.A DE C.V.
DOMICILIO - CALLE HIDALGO N°. 46 PONIENTE COLONIA
CENTRO, ESCUINAPA, SINALOA.
R.F.C. I.M.S.S.
COL11012631A

DEPENDENCIA
H. AYUNTAMIENTO DE ESCUINAPA, SINALOA
DIRECCION DE OBRAS, SERVICIOS PUBLICOS Y ECOLOGIA

FOTOGRAFIAS

CONTRATO: ESC-DOSPE/FAISMUN/ALC/2023-006 LOCALIDAD: ESCUINAPA, SINALOA. ESTIMACION: 1

CONCEPTO- DESCRAGAS DOMICILIARIAS



AUTORIZO

Ing. Jesus Ramon Contreras Sandoval
Director de Obras, Servicios Publicos Y
Ecologia

CONTRATISTA

Ing. Marco Polo Arroyo Prado
COLEON S.A. DE C.V.
Representante Legal

SUPERVISOR DE OBRA

Arq. Cesar Gpe. Medina Contreras

COLEON S.A DE C.V.

DOMICILIO - CALLE HIDALGO N°. 46 PONIENTE COLONIA
CENTRO, ESCUINAPA, SINALOA.
R.F.C.
COL11012631A

I.M.S.S.

DEPENDENCIA

H. AYUNTAMIENTO DE ESCUINAPA, SINALOA

DIRECCION DE OBRAS, SERVICIOS PUBLICOS Y ECOLOGIA

FOTOGRAFIAS

CONTRATO:

ESC-DOSPE/FAISMUN/ALC/2023-006

LOCALIDAD:

ESCUINAPA, SINALOA.

ESTIMACION:

1

CONCEPTO- RELLENO COMPACTADO



AUTORIZO

Ing. Jesus Ramon Contreras Sandoval
Director de Obras, Servicios Publicos Y
Ecologia

CONTRATISTA

Ing. Marco Polo Arroyo Prado
COLEON S.A. DE C.V.
Representante Legal

SUPERVISOR DE OBRA

Arq. Cesar Gpe. Medina Contreras

COLEON S.A DE C.V.
DOMICILIO - CALLE HIDALGO N°. 46 PONIENTE COLONIA
CENTRO, ESCUINAPA, SINALOA.
R.F.C. I.M.S.S.
COL11012631A

DEPENDENCIA
H. AYUNTAMIENTO DE ESCUINAPA, SINALOA
DIRECCION DE OBRAS, SERVICIOS PUBLICOS Y ECOLOGIA

FOTOGRAFIAS

CONTRATO:	ESC-DOSPE/FAISMUN/ALC/2023-006	LOCALIDAD:	ESCUINAPA, SINALOA.	ESTIMACION:	1
CONCEPTO- RELLENO COMPACTADO					

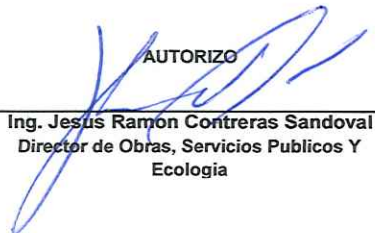

AUTORIZO

Ing. Jesus Ramon Contreras Sandoval
Director de Obras, Servicios Publicos Y
Ecologia

CONTRATISTA

Ing. Marco Polo Arroyo Prado
COLEON S.A. DE C.V.
Representante Legal

SUPERVISOR DE OBRA

Arq. Cesar Gpe. Medina Contreras

COLEON S.A DE C.V.
DOMICILIO - CALLE HIDALGO N°. 46 PONIENTE COLONIA
CENTRO, ESCUINAPA, SINALOA.
R.F.C. I.M.S.S.
COL11012631A

DEPENDENCIA
H. AYUNTAMIENTO DE ESCUINAPA, SINALOA
DIRECCION DE OBRAS, SERVICIOS PUBLICOS Y ECOLOGIA

FOTOGRAFIAS

CONTRATO:	ESC-DOSPE/FAISMUN/ALC/2023-006	LOCALIDAD:	ESCUINAPA, SINALOA.	ESTIMACION:	1
-----------	--------------------------------	------------	---------------------	-------------	---

CONCEPTO- SUMINISTRO Y COLOCACION DE LOSA DE CONCRETO F'C=300 KG/CM2 DE 15 CM DE ESPESOR



AUTORIZO

Ing. Jesus Ramon Contreras Sandoval
Director de Obras, Servicios Publicos Y
Ecologia

CONTRATISTA

Ing. Marco Polo Arroyo Prado
COLEON S.A. DE C.V.
Representante Legal

SUPERVISOR DE OBRA

Arq. Cesar Gpe. Medina Contreras

COLEON S.A DE C.V.
DOMICILIO - CALLE HIDALGO N°. 46 PONIENTE COLONIA
CENTRO, ESCUINAPA, SINALOA.
R.F.C. I.M.S.S.
COL11012631A

DEPENDENCIA
H. AYUNTAMIENTO DE ESCUINAPA, SINALOA
DIRECCION DE OBRAS, SERVICIOS PUBLICOS Y ECOLOGIA

FOTOGRAFIAS

CONTRATO: ESC-DOSPE/FAISMUN/ALC/2023-006 LOCALIDAD: ESCUINAPA, SINALOA. ESTIMACION: 1

CONCEPTO- SUMINISTRO Y COLOCACION DE LOSA DE CONCRETO F'c=300 KG/CM2 DE 15 CM DE ESPESOR



AUTORIZO

Ing. Jesus Ramon Contreras Sandoval
Director de Obras, Servicios Publicos Y
Ecologia

CONTRATISTA

Ing. Marco Polo Arroyo Prado
COLEON S.A. DE C.V.
Representante Legal

SUPERVISOR DE OBRA

Arq. Cesar Gpe. Medina Contreras

COLEON S.A DE C.V.
DOMICILIO - CALLE HIDALGO N°. 46 PONIENTE COLONIA
CENTRO, ESCUINAPA, SINALOA.
R.F.C.
COL11012631A

I.M.S.S.

DEPENDENCIA
H. AYUNTAMIENTO DE ESCUINAPA, SINALOA
DIRECCION DE OBRAS, SERVICIOS PUBLICOS Y ECOLOGIA

FOTOGRAFIAS

CONTRATO: ESC-DOSPE/FAISMUN/ALC/2023-006 LOCALIDAD: ESCUINAPA, SINALOA ESTIMACION: 1

CONCEPTO- SUMINISTRO Y COLOCACION DE LOSA DE CONCRETO F'C=300 KG/CM2 DE 15 CM DE ESPESOR

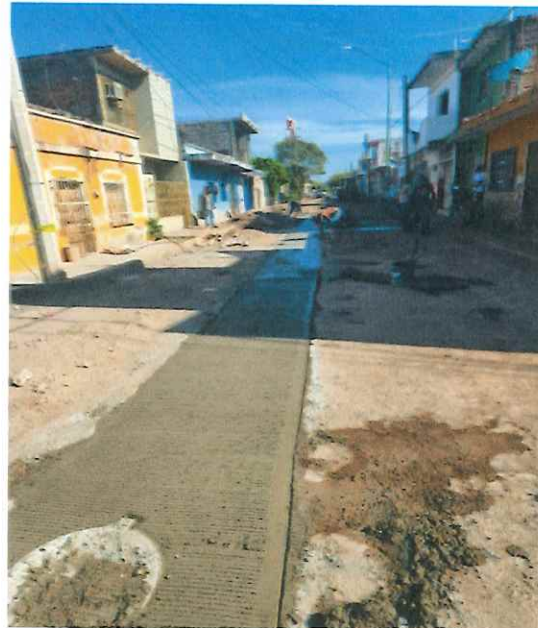

AUTORIZO

Ing. Jesus Ramon Contreras Sandoval
Director de Obras, Servicios Publicos Y
Ecologia

CONTRATISTA

Ing. Marco Polo Arroyo Prado
COLEON S.A. DE C.V.
Representante Legal

SUPERVISOR DE OBRA

Arq. Cesar Gpe. Medina Contreras

COLEON S.A DE C.V.
DOMICILIO - CALLE HIDALGO N°. 46 PONIENTE COLONIA
CENTRO, ESCUINAPA, SINALOA.
R.F.C. I.M.S.S.
COL11012631A

DEPENDENCIA
H. AYUNTAMIENTO DE ESCUINAPA, SINALOA
DIRECCION DE OBRAS, SERVICIOS PUBLICOS Y ECOLOGIA

FOTOGRAFIAS

CONTRATO:	ESC-DOSPE/FAISMUN/ALC/2023-006	LOCALIDAD:	ESCUINAPA, SINALOA.	ESTIMACION:	1
-----------	--------------------------------	------------	---------------------	-------------	---

CONCEPTO.-PLANTILLA Y ACOSTILLADO



AUTORIZO

Ing. Jesus Ramon Contreras Sandoval
Director de Obras, Servicios Publicos Y
Ecologia

CONTRATISTA

Ing. Marco Polo Arroyo Prado
COLEON S.A. DE C.V.
Representante Legal

SUPERVISOR DE OBRA

Ing. Jose Alfonso Aldaco Inda

COLEON S.A DE C.V.
DOMICILIO - CALLE HIDALGO N°. 46 PONIENTE COLONIA
CENTRO, ESCUINAPA, SINALOA.
R.F.C. I.M.S.S.
COL11012631A

DEPENDENCIA
H. AYUNTAMIENTO DE ESCUINAPA, SINALOA
DIRECCION DE OBRAS, SERVICIOS PUBLICOS Y ECOLOGIA

FOTOGRAFIAS

CONTRATO:	ESC-DOSPE/FAISMUN/ALC/2023-006	LOCALIDAD:	ESCUINAPA, SINALOA.	ESTIMACION:	1
-----------	--------------------------------	------------	---------------------	-------------	---

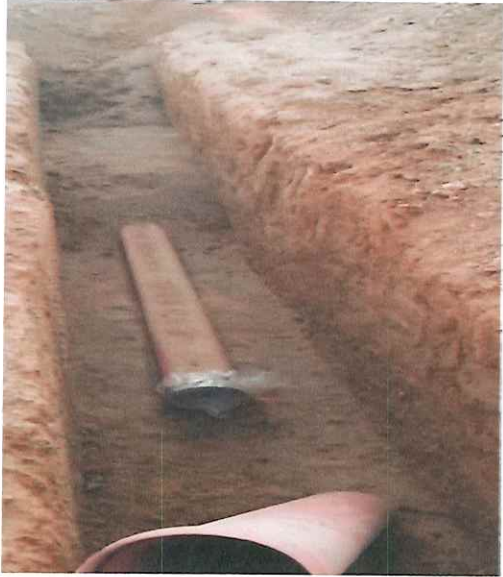

AUTORIZO

Ing. Jesus Ramon Contreras Sandoval
Director de Obras, Servicios Publicos Y
Ecologia

CONTRATISTA

Ing. Marco Polo Arroyo Prado
COLEON S.A. DE C.V.
Representante Legal

SUPERVISOR DE OBRA

Arq. Jose Alfonso Aldecoa Inda

COLEON S.A DE C.V.
DOMICILIO - CALLE HIDALGO N°. 46 PONIENTE COLONIA
CENTRO, ESCUINAPA, SINALOA.
R.F.C. I.M.S.S.
COL11012631A

DEPENDENCIA
H. AYUNTAMIENTO DE ESCUINAPA, SINALOA
DIRECCION DE OBRAS, SERVICIOS PUBLICOS Y ECOLOGIA

FOTOGRAFIAS

CONTRATO:	ESC-DOSPE/FAISMUN/ALC/2023-006	LOCALIDAD:	ESCUINAPA, SINALOA.	ESTIMACION:	1
-----------	--------------------------------	------------	---------------------	-------------	---



AUTORIZO

Ing. Jesus Ramon Contreras Sandoval
Director de Obras, Servicios Publicos Y
Ecologia

CONTRATISTA

Ing. Marco Polo Arroyo Prado
COLEON S.A. DE C.V.
Representante Legal

SUPERVISOR DE OBRA

Arq. Jose Alfonso Aldecoa Inda

DOMICILIO - CALLE HIDALGO N°. 46 PONIENTE COLONIA CENTRO, ESCUINAPA, SINALOA. R.F.C. I.M.S.S. COL11012631A	DEPENDENCIA H. AYUNTAMIENTO DE ESCUINAPA, SINALOA
	DIRECCION DE OBRAS, SERVICIOS PUBLICOS Y ECOLOGIA

FOTOGRAFIAS

CONTRATO: ESC-DOSPE/FAISMUN/ALC/2023-006	LOCALIDAD: ESCUINAPA, SINALOA.	ESTIMACION: 1
--	--------------------------------	---------------

CONCEPTO.- CONSTRUCCION DE REGISTROS TIPO ALBAÑAL DE 40X60X90 CM.



AUTORIZO

Ing. Jesus Ramon Contreras Sandoval
Director de Obras, Servicios Publicos
Y Ecologia

CONTRATISTA

Ing. Marco Polo Arroyo Prado
COLEON S.A. DE C.V.
Representante Legal

SUPERVISOR DE OBRA

Arq. Cesar Gpe. Medina Contreras.

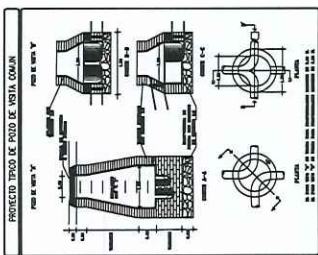
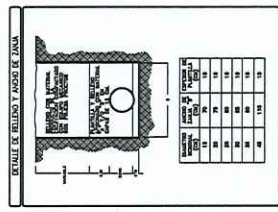
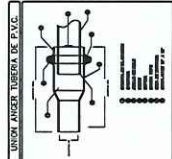
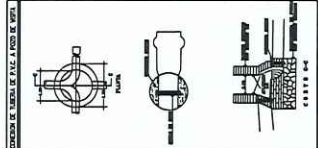
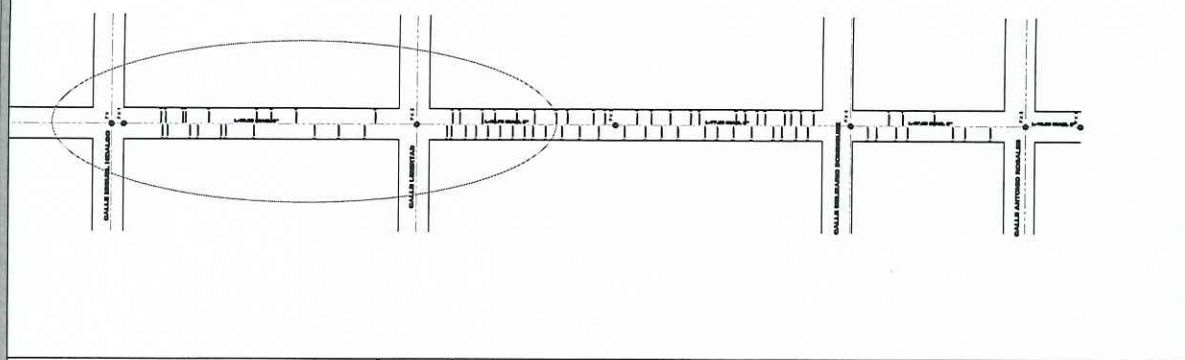
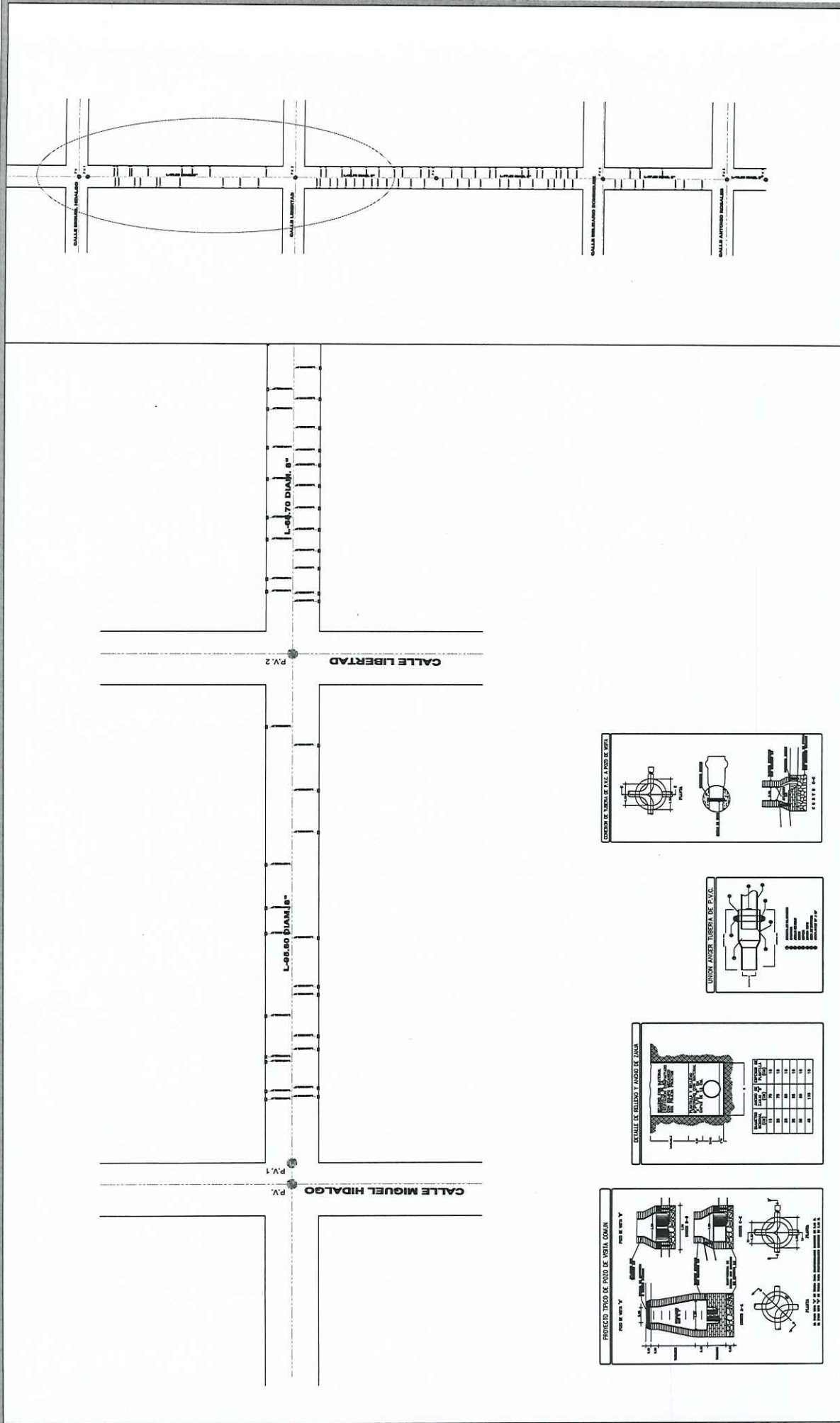

Escudo de: **ESCUINAPA**
 Fecha de: **MAYO DEL 2023**
 Revisión: **ING. BARRIO PÉDRO ARIBERTO PRADO**
 Autorización: **ING. JESÚS RAMÍREZ CORTÉS RAMÍREZ**



PROYECTO: PLANO DE ESTIMACION 1
 TRAZAMIENTO DE RED DE ACANTIBLADO EN CALLE MPAZ ENTRE CALLE MIGUEL HIDALGO Y ANTONIO ROSALES COL. CENTRO, ESCUINAPA, SMOLOX.



H. Ayuntamiento de Escuinapa
 Dirección de Obras, Servicios Públicos y Ecología

Handwritten signatures in blue ink on the right margin.

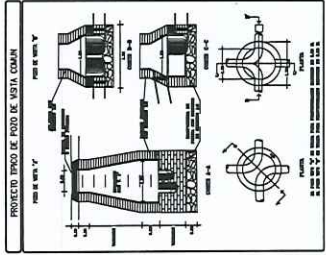
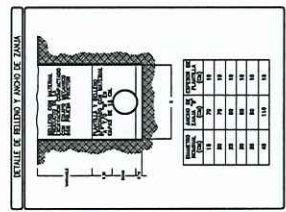
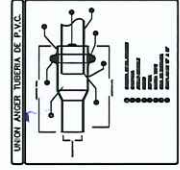
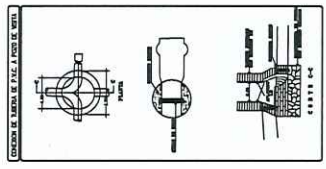
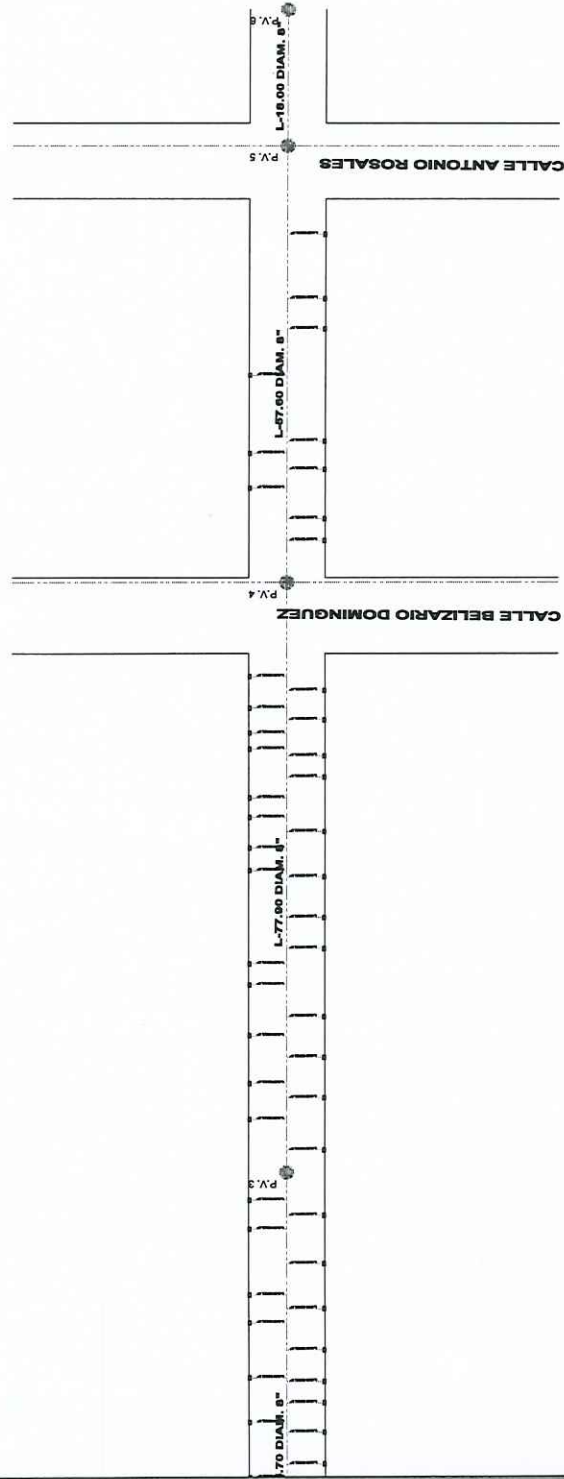
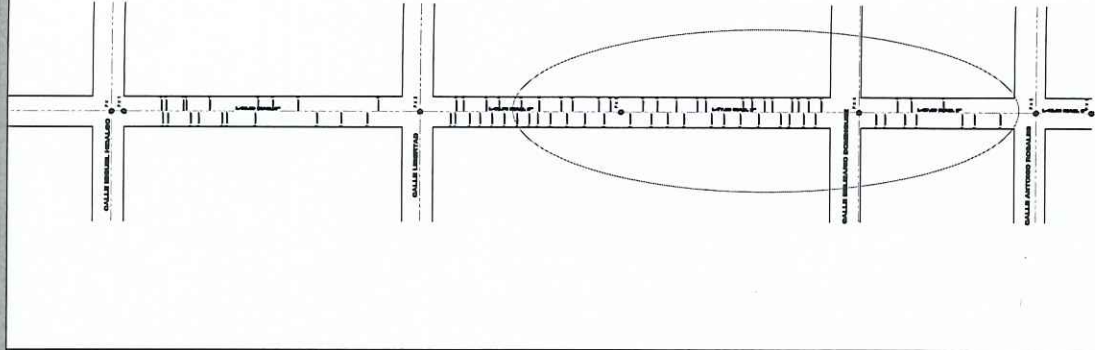

Escalera: MAYO DEL 2020
 Revisado: ING. MARCO POLO ARROYO PRADO
 Autorizado: ING. ERIC RAMIRO CORTES RAMIROVAL
ESCUINAPA
 Proyectista:

H. Ayuntamiento de Escuinapa
 Direccion de Obras, Servicios Publicos y Ecologia

PLANO DE ESTIMACION 1
 "REHABILITACION DE RED DE ACANTALABADO EN CALLE LA PAZ ENTRE CALLE MIGUEL HIDALGO Y ANTONIO ROSALES, COL. CENTRO, ESCUINAPA, SONORA."

No. 23

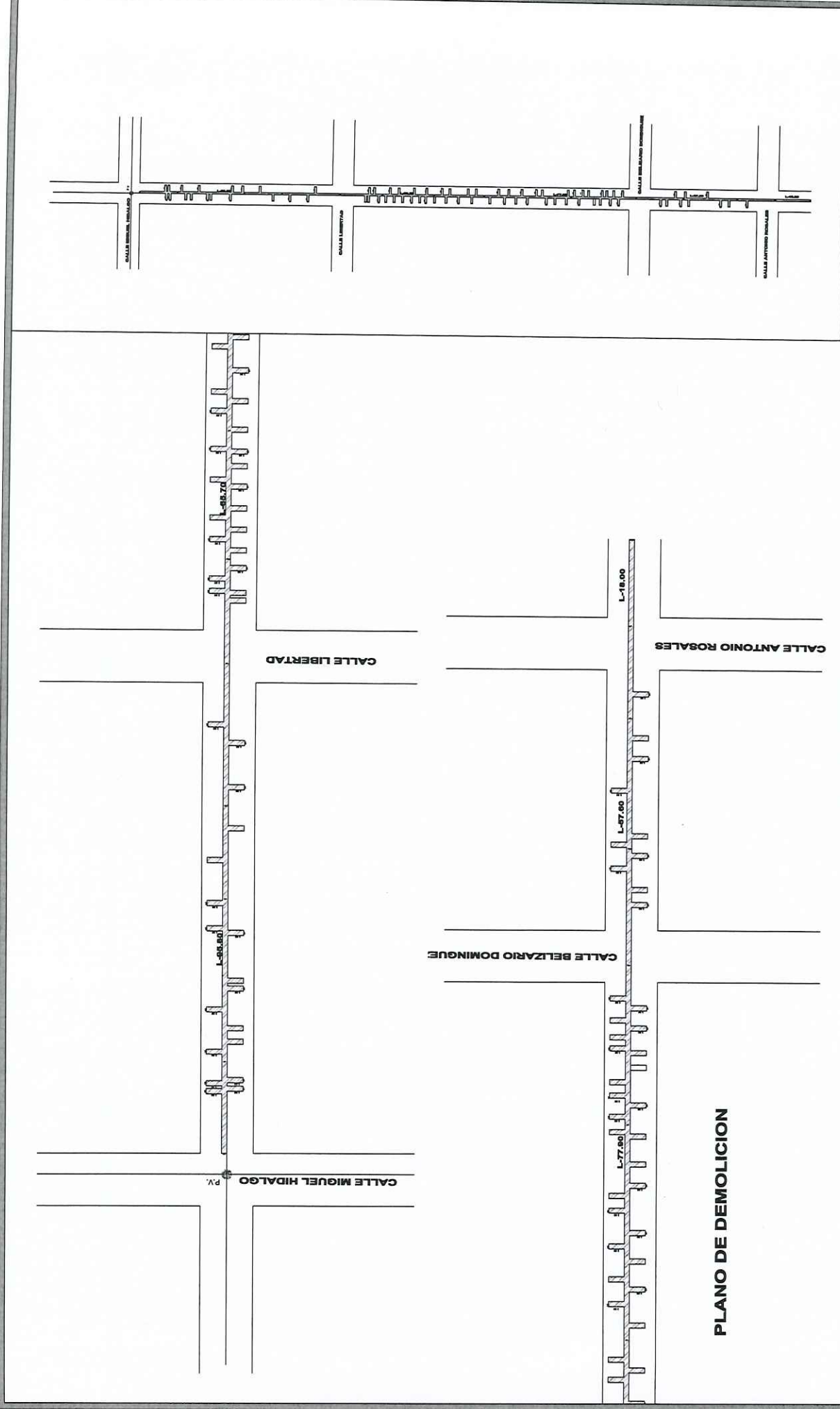

Ubicación: **ESCUINAPA**
 Parcela: **MAYO DEL 2023**
 Resbitor: **ING. MARCO POLO JURQUERO PRADO**
 Autoridad: **ING. JEREMIAS CONTRERAS SUZUVAL**

Proyecto: **PLANO DE ESTIMACION 1**
 "REHABILITACION DE RED DE ALCANTARILLADO EN CALLE LA PAZ
 CENTRO, ESCUINAPA, GUATEMALA."

H. Ayuntamiento de Escuinapa
 Direccion de Obras, Servicios Publicos y Ecologia

Plan No. **313**

[Handwritten signature]

[Handwritten signature]