

PLANTA NIVEL PLATAFORMA

ESC. 1:100

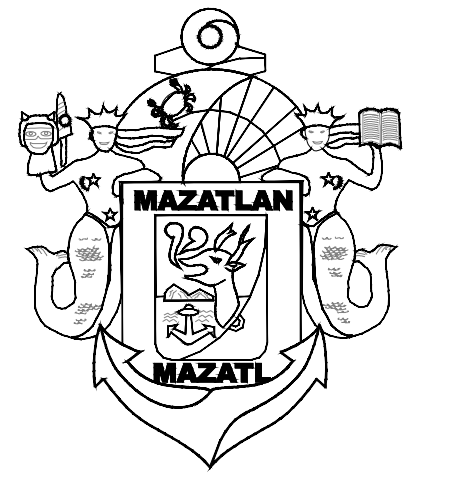

**ADAPTACION DEL EDIFICIO
CONOCIDO COMO
TIBURONARIO PARA
ALBERGAR LA ESPECIE
CONOCIDA COMO PINGUINO
HUMBOLDT**

LOCALIZACION: AV. DE LOS DEPORTES N° 111, MAZATLAN, SIN.

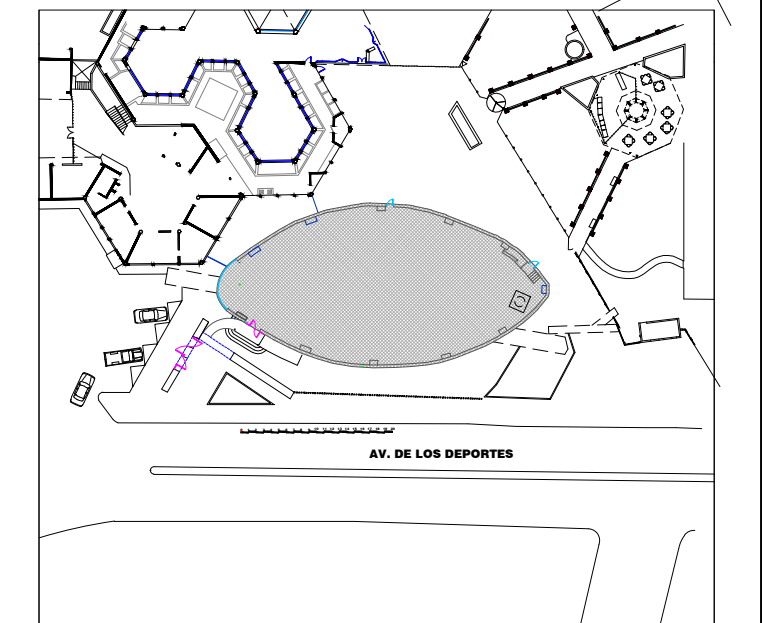

PROPIETARIO: ACUARIO MAZATLAN

DIRECTOR: BIOLOGO PABLO GERARDO ROJAS ZEPEDA

CONTENIDO: SITUACION ACTUAL

LAM: **A2**

LAMINA: A2- PLANTA NIVEL PLATAFORMA CORTE D-D'

PROYECTO: ING. BENIGNO ARAMBURO ROMERO

ARQ. OMAR SANCHEZ CUEN

DIGITALIZO: ARQ. YA-HAIRA TORRES GUTIERREZ

ESCALA INDICADA COTAS EN MTS. MAZATLAN SINALOA A JULIO DEL 2020.

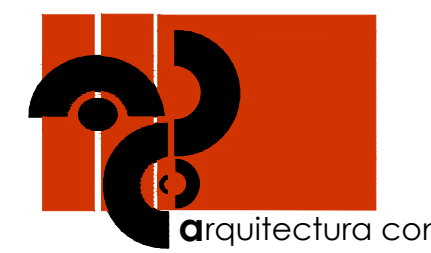

arquitectura con sentido
FREELANCER arquicuen@gmail.com

OMAR SANCHEZ CUEN
ARQUITECTO
TEL. 669 160 0847
D.R.O. N° 374
CED. PROF. UAS N° 1466342

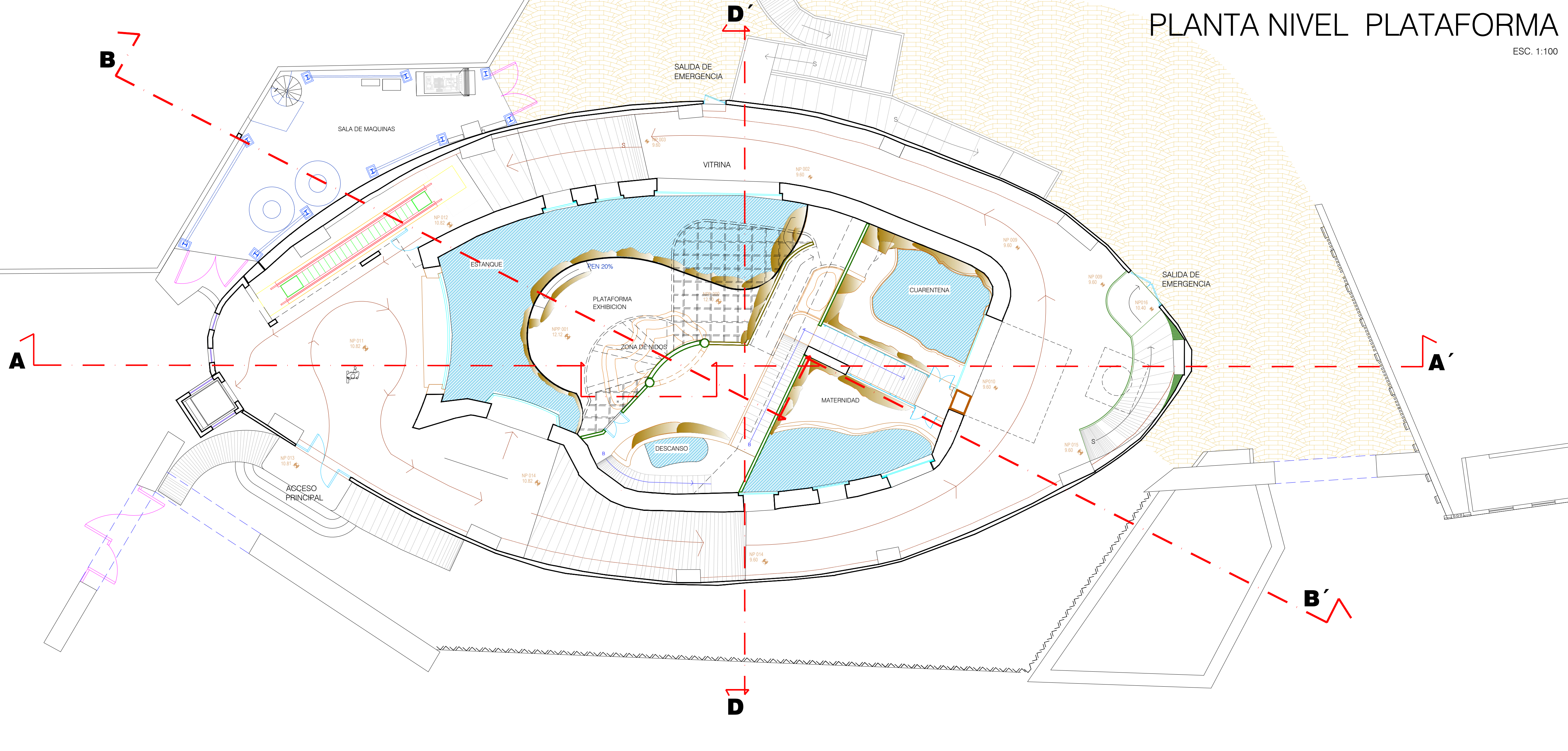

SIMBOLOGIAS DE NIVELES	
N.CM	= NIVEL CUARTO DE MAQUINAS
N.INT	= NIVEL INTERIOR ACUARIO
NT	= NIVEL TUNEL
Ns	= NIVEL SUPERIOR
NP	= NIVEL DE PROYECTO
NPC	= NIVEL PROYECTO CLINICA
NPP	= NIVEL PROYECTO PLATAFORMA
NPT	= NIVEL PROYECTO TIENDA

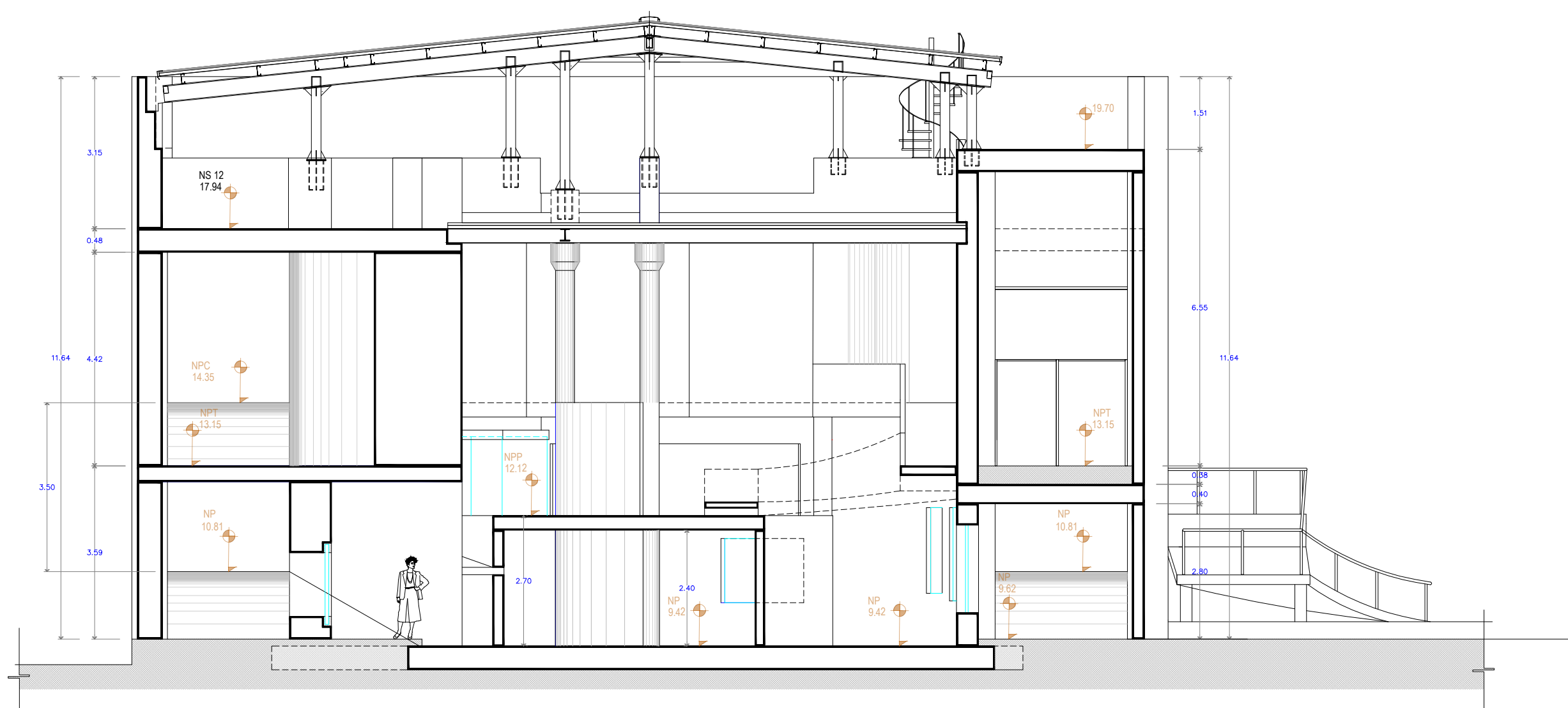

CORTE TRANSVERSAL D-D'
ESC. 1:100