

SIMBOLOGIA

- BANCO DE NIVEL
- SEMAFORO
- ARBOL
- POSTE DE CFE
- PALMERA
- REG. DRENAJE
- POZO DE VISITA
- POSTE DE TELMEX
- LUMINARIA
- REFERENCIA
- REG. CFE
- CAJA DE VALVULAS
- REG. ELECTRICO
- REG. TELMEX
- SEÑALAMIENTO
- PARAMENTO
- GUARNICION
- BANQUETA
- RAMPA
- RETENIDA
- CANAL
- CONCRETO
- JARDINERA

SIMBOLOGIA PROYECTO

- ESCURRIMIENTO PLUVIAL NATURAL EXISTENTE
- ESCURRIMIENTO PLUVIAL SOBRE N.P.T.
- EJE DE PROYECTO
- GUARNICIONES PROY.

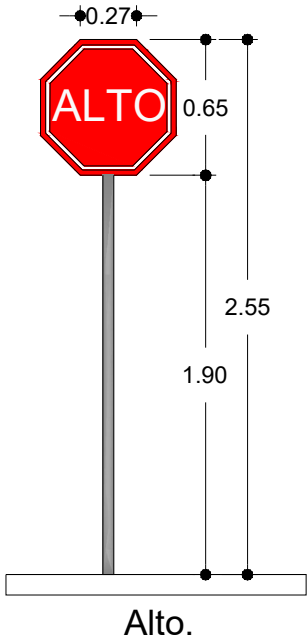
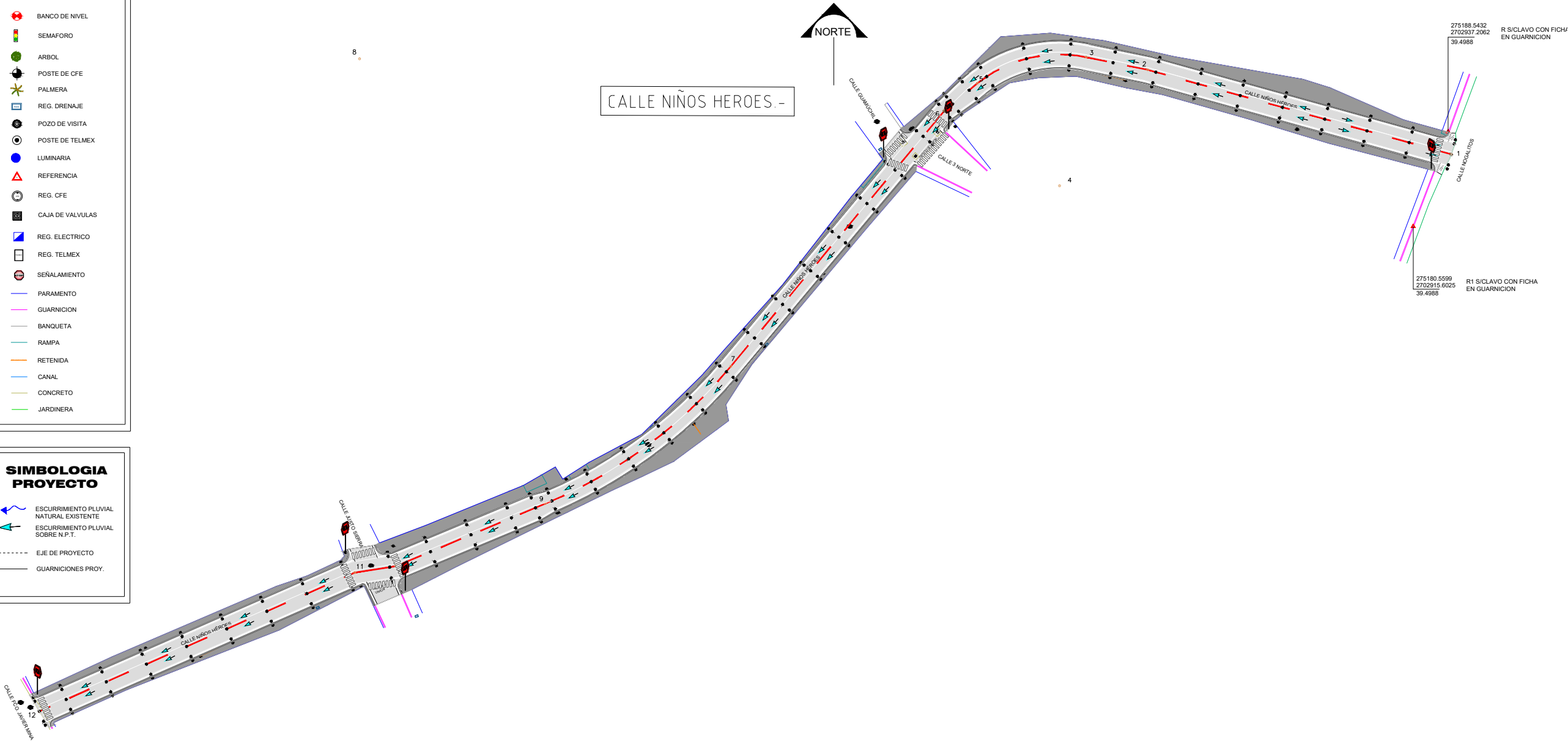

PLANTA DE  
SEÑALIZACION.-

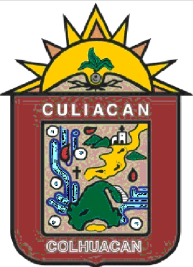

AYUNTAMIENTO DE  
CULIACAN

PROYECTO:

PAVIMENTACIÓN CON CONCRETO HIDRÁULICO  
EN CALLE NIÑOS HEROES, ENTRE NOGALITOS  
Y FRANCISCO JAVIER MINA, SINDICATURA DE  
QUILÁ, PERTENECIENTE AL MUNICIPIO DE  
CULIACÁN, SINALOA.

CROQUIS DE LOCALIZACIÓN:

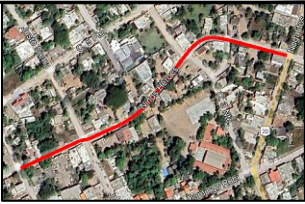

CONTENIDO:

MICROLOCALIZACIÓN Y MACROLOCALIZACIÓN

DESCRIPCION:



ARQ. JUAN DE DIOS GAMEZ MENDIVIL  
PRESIDENTE MUNICIPAL.

ARQ. ARLETTE DIAZ LEON  
SECRETARIA DE OBRAS Y SERVICIOS  
PUBLICOS

ING. SOREC MOISES MONARREZ FELIX  
DIRECTOR DE OBRAS PUBLICAS

ELABORO:

AREA DE EVALUACION TECNICA

REVISO:

AREA DE EVALUACION TECNICA

CLAVE DE PRESUPUESTO:

COORDENADAS GEOGRAFICAS:

24°25'22"N 107°13'08"W.

FECHA:

2024

ESCALA:

S/ESC.

N° DE PLANO:

9 DE 11