

SOLICITUD DE EXCEPCIÓN A LA LICITACIÓN PÚBLICA COMITÉ DE OBRA DEL MUNICIPIO DE NAVOLATO, SINALOA.

SOLICITUD DE EXCEPCIÓN A LA LICITACIÓN PÚBLICA QUE EMITE LA DIRECCIÓN DE OBRAS PÚBLICAS DEL H. AYUNTAMIENTO DE NAVOLATO REFERENTE A LA OBRA DE: **CONSTRUCCIÓN DE PUENTE PEATONAL A BASE DE ESTRUCTURA DE ACERO CRUCE DE CANAL EN LA COMUNIDAD DE LAS TRANCAS, SIND. DE BACHIMETO, MUNICIPIO DE NAVOLATO, SINALOA.** PARA QUE EL COMITÉ DE OBRA MUNICIPAL ANALICE Y EN SU CASO DETERMINE LA PROCEDENCIA O NO DE EMITIR EL DICTAMEN DE EXCEPCIÓN A LA LICITACIÓN PÚBLICA.

SIENDO EL **IMPORTE DEL PRESUPUESTO BASE** DE LA OBRA POR LA CANTIDAD **DE \$ 319,326.24**

A CONTINUACIÓN, SE ENUNCIAN LOS IMPORTES ESTABLECIDOS EN LA LEY DE OBRAS PÚBLICAS Y SERVICIOS RELACIONADOS CON LAS MISMAS DEL ESTADO DE SINALOA (**ARTÍCULO 62**) PARA PODER LLEVAR A CABO OBRAS PÚBLICAS O SERVICIOS RELACIONADOS CON LAS MISMAS, A TRAVÉS DEL PROCEDIMIENTO DE ADJUDICACIÓN DIRECTA. SIEMPRE Y CUANDO EL IMPORTE DE CADA CONTRATACIÓN NO EXCEDA DE LOS MONTOS QUE SE SEÑALAN A CONTINUACIÓN.

ARTÍCULO 62 DE LA LEY:

I.- **TRATÁNDOSE DE ADJUDICACIÓN DIRECTA HASTA:** $(15,000) \times (\$ 96.22) = \$ 1'443,300.00 + \text{I.V.A.}$

II.- **TRATÁNDOSE LICITACIÓN PÚBLICA A PARTIR DE \$ 1'443,301.00 + I.V.A.**

(VALOR DE LA UNIDAD DE MEDIDA Y ACTUALIZACIÓN 2022 = \$96.22)

DE LO ANTERIOR SE DESPRENDE QUE EL PRESUPUESTO BASE DE NUESTRA OBRA DE \$ 319,326.24, QUEDA COMPRENDIDO DENTRO DEL **PÁRRAFO UNO DEL ART. 62 DE LA LEY. (RANGO PARA PODER CONTRATARSE MEDIANTE EL PROCEDIMIENTO DE ADJUDICACIÓN DIRECTA).**

ASÍ MISMO SE ESTÁ CONSIDERANDO A ESTA OBRA DE MANERA INDIVIDUAL Y NO ESTÁ SIENDO FRACCIONADA PARA PODER QUEDAR COMPRENDIDA EN LOS SUPUESTOS DE EXCEPCIÓN A LA LICITACIÓN PÚBLICA DEL CITADO ARTÍCULO.

ASÍ MISMO AL CONSIDERAR ESTE PROCEDIMIENTO DE **ADJUDICACIÓN DIRECTA** ESTAMOS OPTANDO POR CRITERIOS DE ECONOMÍA, EFICACIA, EFICIENCIA, IMPARCIALIDAD Y HONRADEZ PARA ASEGURAR LAS MEJORES CONDICIONES AL MUNICIPIO DE NAVOLATO. LO ANTERIOR SE FUNDA Y MOTIVA YA QUE AL EFICIENTAR LOS TIEMPOS DE CONTRATACIÓN SE ESTÁ EVITANDO QUE LA ALZA EN LOS COSTOS DE MATERIALES PROVOQUEN QUE LOS PRESUPUESTOS BASES QUEDEN DESFASADOS POR MOTIVOS INFLACIONARIOS.



SOLICITUD DE EXCEPCIÓN A LA LICITACIÓN PÚBLICA COMITÉ DE OBRA DEL MUNICIPIO DE NAVOLATO, SINALOA.

EL OPTAR POR EL PROCEDIMIENTO DE **ADJUDICACIÓN DIRECTA** NO IMPLICA QUE LA ASIGNACIÓN DE LA OBRA CORRESPONDIENTE NO SE HAGA CON LOS MISMOS CRITERIOS DE HONRADEZ E IMPARCIALIDAD QUE SE ESTABLECEN EN LA LEY DE OBRAS PÚBLICAS Y SERVICIOS RELACIONADOS CON LAS MISMAS DEL ESTADO DE SINALOA.

ASÍ MISMO PARA LA REALIZACIÓN DE LA CITADA OBRA SE ESTABLECE QUE SE INVITARÁ A EMPRESAS QUE CUENTEN CON CAPACIDAD DE RESPUESTA INMEDIATA Y CON LOS RECURSOS TÉCNICOS, FINANCIEROS Y DEMÁS NECESARIOS DE ACUERDO A LAS CARACTERÍSTICAS Y MAGNITUD DE LA CITADA OBRA.

LAS EMPRESAS CONTEMPLADAS PARA SER CONTRATADAS POR ADJUDICACIÓN DIRECTA SERÁN:

- 01.- **ING. MARTIN BURGOS CAMACHO.**
- 02.- **ING. JESUS MIGUEL ZAMACONA CASTRO.**
- 03.- **ING. JOSE MANUEL LEYVA MONJARDIN.**

EL FINANCIAMIENTO PARA LA EJECUCIÓN DE LA PRESENTE OBRA, SE REALIZARÁ CON RECURSOS ECONÓMICOS PROVENIENTES DEL **IMPUESTO PREDIAL RUSTICO EJERCICIO FISCAL 2022.**

LA DURACIÓN DE LOS TRABAJOS SERÁN DE 45 DÍAS NATURALES.

SIN OTRO ASUNTO SOBRE EL PARTICULAR SE SOMETE A CONSIDERACIÓN DEL COMITÉ DE OBRA MUNICIPAL LA SIGUIENTE SOLICITUD DE EXCEPCIÓN A LA LICITACIÓN PÚBLICA PARA SU ANÁLISIS Y EN CASO DE CONSIDERARLO PROCEDENTE, EMITA EL DICTAMEN DE EXCEPCIÓN A LA LICITACIÓN PUBLICA DE LA CITADA OBRA.

**A T E N T A M E N T E
NAVOLATO, SINALOA. A 27 OCTUBRE DEL 2022**

**ING. SENLLACE ARELY SANCHEZ SALAZAR
DIRECTORA DE OBRAS PUBLICAS**



H. AYUNTAMIENTO DE NAVOLATO
DIRECCION DE OBRAS PUBLICAS

Presupuesto				
Descripción	Unidad	Cantidad	Precio unitario	Total
CONSTRUCCION DE PUENTE PEATONAL A BASE DE ESTRUCTURA DE ACERO CRUCE DE CANAL EN LA COMUNIDAD DE LAS TRANCAS, SIND. DE BACHIMETO, MUNICIPIO DE NAVOLATO, SINALOA.				
TRAZO Y NIVELACION DEL TERRENO ESTABLECIENDO EJES Y NIVELETAS DE CONTROL.	M2	19.20	\$ 18.92	\$ 363.26
EXCAVACION A MANO EN MATERIAL TIPO "B"	M3	3.60	\$ 444.32	\$ 1,599.55
ZAPATA DE CONCRETO REFORZADO EN MEDIDAS DE 1.50 X 1.0 X 0.25 MTS. REFORZADA CON VARILLA DE 3/8" @ 20 CMS. EN AMBOS SENTIDOS, CONCRETO F'C= 200 KG/CM2., T.M.A. 3/4", INCLUYE MATERIALES, HERRAMIENTA Y EQUIPO	PZA	2.00	\$ 3,590.79	\$ 7,181.58
DADO DE CONCRETO EN MEDIDAS DE 1.50 X 0.80 X 0.20 MTS. REFORZADO CON VARILLA DE 3/8" @ 20 CMS. EN AMBOS SENTIDOS, CONCRETO F'C= 200 KG/CM2. Y PLACAS 0.25 X 0.25 X 1/2" CON 4 ANCLAS DE VARILLA DE 1/2", AHOGADA EN CONCRETO PARA FIJAR PUENTE	PZA	2.00	\$ 6,449.53	\$ 12,899.06
RELLENO CON MATERIAL PRODUCTO DE EXCAVACION COMPACTADO CON PISON DE MANO Y AGUA EN CAPAS DE 20 CMS.	M3	3.60	\$ 188.41	\$ 678.28
SUMINISTRO, ELABORACION Y COLOCACION DE ESTRUCTURA PARA SOPORTE DE PUENTE DE 30 CMS. DE PERALTE A BASE DE PTR 2" X 2", CAL. 12 (VER DETALLE EN PLANO)	PZA	2.00	\$ 31,845.22	\$ 63,690.44
SUMINISTRO, ELABORACION Y COLOCACION DE ESTRUCTURA PARA SOPORTE DE LAMINA ANTIDERRAPANTE A BASE DE PTR 2" X 2" X 4.0 KG/ML. (VER DETALLE EN PLANO)	PZA	1.00	\$ 26,679.60	\$ 26,679.60
SUMINISTRO, ELABORACION Y COLOCACION DE ESTRUCTURA PARA BARANDAL A BASE DE PTR 2" X 2", CAL. 12 (VER DETALLE EN PLANO)	PZA	2.00	\$ 31,845.22	\$ 63,690.44
SUMINISTRO Y COLOCACION DE REJACERO (VER DETALLE EN PLANO)	ML	32.00	\$ 627.34	\$ 20,074.88
SUMINISTRO Y COLOCACION DE LAMINA ANTIDERRAPANTE CAL. 10 PARA PISO DE PUENTE INCLUYE: MATERIAL Y MANO DE OBRA	M2	19.20	\$ 2,255.74	\$ 43,310.21
SUMINISTRO Y APLICACION DE FONDO ANTICORROSIVO EN ESTRUCTURA DOS MANOS, INCLUYE LIMPIEZA Y PREPARACION DE SUPERFICIE	LOTE	1.00	\$ 8,732.46	\$ 8,732.46
SUMINISTRO Y APLICACION DE ESMALTE EN ESTRUCTURA DOS MANOS, INCLUYE LIMPIEZA Y PREPARACION DE SUPERFICIE	LOTE	1.00	\$ 10,539.18	\$ 10,539.18
FLETE Y MONTAJE DE PUENTE CON GRUA	LOTE	1.00	\$ 15,842.30	\$ 15,842.30
Total de CONSTRUCCION DE PUENTE PEATONAL A BASE DE ESTRUCTURA DE ACERO CRUCE DE CANAL EN LA COMUNIDAD DE LAS TRANCAS, SIND. DE BACHIMETO, MUNICIPIO DE NAVOLATO, SINALOA.				\$ 275,281.24

Subtotal de Presupuesto

\$ 275,281.24

IVA 16% \$ 44,045.00

Total \$ 319,326.24

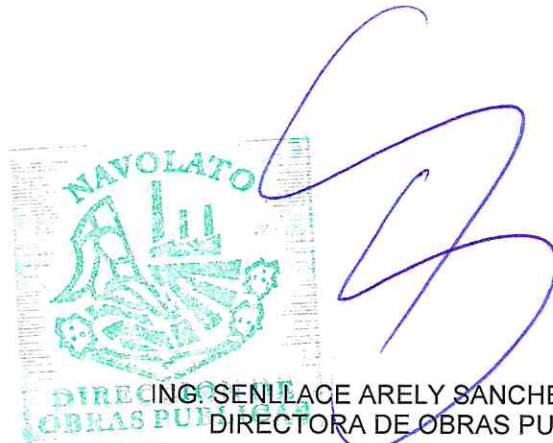

ING. SENLACE ARELY SANCHEZ SALAZAR
DIRECTORA DE OBRAS PUBLICAS

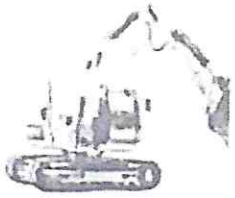

Ing. Martin Burgos Camacho

Construcciones Bucam

RFC: BUCCM631209EM3

AMIC 2758

IMSS: E4986574107

Presupuesto

Descripción	Unidad	Cantidad	Precio unitario	Total
CONSTRUCCION DE PUENTE PEATONAL A BASE DE ESTRUCTURA DE ACERO CRUCE DE CANAL EN LA COMUNIDAD DE LAS TRANCAS, SIND. DE BACHIMETO, MUNICIPIO DE NAVOLATO, SINALOA.				
TRAZO Y NIVELACION DEL TERRENO ESTABLECIENDO EJES Y NIVELETAS DE CONTROL.	M2	19.20	\$ 15.83	\$ 303.94
EXCAVACION A MANO EN MATERIAL TIPO "B"	M3	3.60	\$ 541.78	\$ 1,950.41
ZAPATA DE CONCRETO REFORZADO EN MEDIDAS DE 1.50 X 1.0 X 0.25 MTS. REFORZADA CON VARILLA DE 3/8" @ 20 CMS. EN AMBOS SENTIDOS, CONCRETO F'c= 200 KG/CM2, T.M.A. 3/4", INCLUYE MATERIALES, HERRAMIENTA Y EQUIPO	PZA	2.00	\$ 3,605.94	\$ 7,211.88
DADO DE CONCRETO EN MEDIDAS DE 1.50 X 0.80 X 0.20 MTS. REFORZADO CON VARILLA DE 3/8" @ 20 CMS. EN AMBOS SENTIDOS, CONCRETO F'c= 200 KG/CM2. Y PLACAS 0.25 X 0.25 X 1/2" CON 4 ANCLAS DE VARILLA DE 1/2", AHOGADA EN CONCRETO PARA FIJAR PUENTE	PZA	2.00	\$ 5,503.03	\$ 11,006.06
RELLENO CON MATERIAL PRODUCTO DE EXCAVACION COMPACTADO CON PISON DE MANO Y AGUA EN CAPAS DE 20 CMS.	M3	3.60	\$ 131.57	\$ 473.65
SUMINISTRO, ELABORACION Y COLOCACION DE ESTRUCTURA PARA SOPORTE DE PUENTE DE 30 CMS. DE PERALTE A BASE DE PTR 2" X 2", CAL. 12 (VER DETALLE EN PLANO)	PZA	2.00	\$ 30,739.24	\$ 61,478.48
SUMINISTRO, ELABORACION Y COLOCACION DE ESTRUCTURA PARA SOPORTE DE LAMINA ANTIDERRAPANTE A BASE DE PTR 2" X 2" X 4.0 KG/ML. (VER DETALLE EN PLANO)	PZA	1.00	\$ 28,846.07	\$ 28,846.07
SUMINISTRO, ELABORACION Y COLOCACION DE ESTRUCTURA PARA BARANDAL A BASE DE PTR 2" X 2", CAL. 12 (VER DETALLE EN PLANO)	PZA	2.00	\$ 30,388.81	\$ 60,777.62
SUMINISTRO Y COLOCACION DE REJACERO (VER DETALLE EN PLANO)	ML	32.00	\$ 632.37	\$ 20,235.84
SUMINISTRO Y COLOCACION DE LAMINA ANTIDERRAPANTE CAL. 10 PARA PISO DE PUENTE INCLUYE MATERIAL Y MANO DE OBRA	M2	19.20	\$ 2,260.43	\$ 43,400.26
SUMINISTRO Y APLICACION DE FONDO ANTICORROSIVO EN ESTRUCTURA DOS MANOS, INCLUYE LIMPIEZA Y PREPARACION DE SUPERFICIE	LOTE	1.00	\$ 8,713.74	\$ 8,713.74
SUMINISTRO Y APLICACION DE ESMALTE EN ESTRUCTURA DOS MANOS, INCLUYE LIMPIEZA Y PREPARACION DE SUPERFICIE	LOTE	1.00	\$ 11,728.65	\$ 11,728.65
FLETE Y MONTAJE DE PUENTE CON GRUA	LOTE	1.00	\$ 18,384.35	\$ 18,384.35
Total de CONSTRUCCION DE PUENTE PEATONAL A BASE DE ESTRUCTURA DE ACERO CRUCE DE CANAL EN LA COMUNIDAD DE LAS TRANCAS, SIND. DE BACHIMETO, MUNICIPIO DE NAVOLATO, SINALOA.				\$ 274,510.95

Subtotal de Presupuesto

\$ 274,510.95

IVA 16% \$ 43,921.75

Total \$ 318,432.70

ING. MARTIN BURGOS CAMACHO
REPRESENTANTE LEGAL



MULTISERVICIOS Y CONSTRUCCION DE NAVOLATO

PROP. JESUS MIGUEL ZAMACONA CASTRO

CALLE 18 DE MARZO S/N COL. ANTONIO BONIFANT,
NAVOLATO, SIN. C.P. 80327 TEL. (6672) 08-07-11

Presupuesto				
Descripción	Unidad	Cantidad	Precio unitario	Total
CONSTRUCCION DE PUENTE PEATONAL A BASE DE ESTRUCTURA DE ACERO CRUCE DE CANAL EN LA COMUNIDAD DE LAS TRANCAS, SIND. DE BACHIMETO, MUNICIPIO DE NAVOLATO, SINALOA.				
TRAZO Y NIVELACION DEL TERRENO ESTABLECIENDO EJES Y NIVELETAS DE CONTROL.	M2	19.20	\$ 15.84	\$ 304.13
EXCAVACION A MANO EN MATERIAL TIPO "B"	M3	3.60	\$ 541.95	\$ 1,951.02
ZAPATA DE CONCRETO REFORZADO EN MEDIDAS DE 1.50 X 1.0 X 0.25 MTS. REFORZADA CON VARILLA DE 3/8" @ 20 CMS. EN AMBOS SENTIDOS, CONCRETO F'C= 200 KG/CM2., T.M.A. 3/4", INCLUYE MATERIALES, HERRAMIENTA Y EQUIPO	PZA	2.00	\$ 3,607.11	\$ 7,214.22
DADO DE CONCRETO EN MEDIDAS DE 1.50 X 0.80 X 0.20 MTS. REFORZADO CON VARILLA DE 3/8" @ 20 CMS. EN AMBOS SENTIDOS, CONCRETO F'C= 200 KG/CM2. Y PLACAS 0.25 X 0.25 X 1/2" CON 4 ANCLAS DE VARILLA DE 1/2", AHOGADA EN CONCRETO PARA FIJAR PUENTE	PZA	2.00	\$ 5,504.82	\$ 11,009.64
RELLENO CON MATERIAL PRODUCTO DE EXCAVACION COMPACTADO CON PISON DE MANO Y AGUA EN CAPAS DE 20 CMS.	M3	3.60	\$ 131.62	\$ 473.83
SUMINISTRO, ELABORACION Y COLOCACION DE ESTRUCTURA PARA SOPORTE DE PUENTE DE 30 CMS. DE PERALTE A BASE DE PTR 2" X 2", CAL. 12 (VER DETALLE EN PLANO)	PZA	2.00	\$ 30,749.23	\$ 61,498.46
SUMINISTRO, ELABORACION Y COLOCACION DE ESTRUCTURA PARA SOPORTE DE LAMINA ANTIDERRAPANTE A BASE DE PTR 2" X 2" X 4.0 KG/ML. (VER DETALLE EN PLANO)	PZA	1.00	\$ 28,855.45	\$ 28,855.45
SUMINISTRO, ELABORACION Y COLOCACION DE ESTRUCTURA PARA BARANDAL A BASE DE PTR 2" X 2", CAL. 12 (VER DETALLE EN PLANO)	PZA	2.00	\$ 30,398.69	\$ 60,797.38
SUMINISTRO Y COLOCACION DE REJACERO (VER DETALLE EN PLANO)	ML	32.00	\$ 632.57	\$ 20,242.24
SUMINISTRO Y COLOCACION DE LAMINA ANTIDERRAPANTE CAL. 10 PARA PISO DE PUENTE INCLUYE: MATERIAL Y MANO DE OBRA	M2	19.20	\$ 2,261.17	\$ 43,414.46
SUMINISTRO Y APLICACION DE FONDO ANTICORROSIVO EN ESTRUCTURA DOS MANOS, INCLUYE LIMPIEZA Y PREPARACION DE SUPERFICIE	LOTE	1.00	\$ 8,716.57	\$ 8,716.57
SUMINISTRO Y APLICACION DE ESMALTE EN ESTRUCTURA DOS MANOS, INCLUYE LIMPIEZA Y PREPARACION DE SUPERFICIE	LOTE	1.00	\$ 11,732.47	\$ 11,732.47
FLETE Y MONTAJE DE PUENTE CON GRUA	LOTE	1.00	\$ 18,390.33	\$ 18,390.33

ING. JESUS MIGUEL ZAMACONA CASTRO
REPRESENTANTE LEGAL

ING. JESUS MIGUEL ZAMACONA CASTRO.

MULTISERVICIOS Y CONSTRUCCION DE NAVOLATO

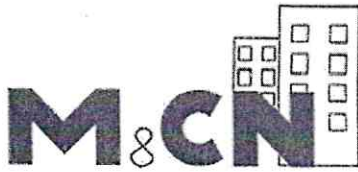

MULTISERVICIOS Y CONSTRUCCION DE NAVOLATO

PROP. JESUS MIGUEL ZAMACONA CASTRO
CALLE 18 DE MARZO S/N COL. ANTONIO BONIFANT,
NAVOLATO, SIN. C.P. 80327 TEL. (6672) 08-07-11

Presupuesto				
Descripción	Unidad	Cantidad	Precio unitario	Total
Total de CONSTRUCCION DE PUENTE PEATONAL A BASE DE ESTRUCTURA DE ACERO CRUCE DE CANAL EN LA COMUNIDAD DE LAS TRANCAS, SIND. DE BACHIMETO, MUNICIPIO DE NAVOLATO, SINALOA.			\$	274,600.20
Subtotal de Presupuesto			\$	274,600.20
			IVA 16%	\$ 43,936.03
			Total	\$ 318,536.23



ING. JESUS MIGUEL ZAMACONA CASTRO
REPRESENTANTE LEGAL

ING. JESUS MIGUEL ZAMACONA CASTRO.

MULTISERVICIOS Y CONSTRUCCION DE NAVOLATO

Presupuesto

Descripción	Unidad	Cantidad	Precio unitario	Total
CONSTRUCCION DE PUENTE PEATONAL A BASE DE ESTRUCTURA DE ACERO CRUCE DE CANAL EN LA COMUNIDAD DE LAS TRANCAS, SIND. DE BACHIMETO, MUNICIPIO DE NAVOLATO, SINALOA.				
TRAZO Y NIVELACION DEL TERRENO ESTABLECIENDO EJES Y NIVELETAS DE CONTROL.	M2	19.20	\$ 15.84	\$ 304.13
EXCAVACION A MANO EN MATERIAL TIPO "B"	M3	3.60	\$ 542.13	\$ 1,951.67
ZAPATA DE CONCRETO REFORZADO EN MEDIDAS DE 1.50 X 1.0 X 0.25 MTS. REFORZADA CON VARILLA DE 3/8" @ 20 CMS. EN AMBOS SENTIDOS, CONCRETO F'C= 200 KG/CM2., T.M.A. 3/4", INCLUYE MATERIALES, HERRAMIENTA Y EQUIPO	PZA	2.00	\$ 3,608.29	\$ 7,216.58
DADO DE CONCRETO EN MEDIDAS DE 1.50 X 0.80 X 0.20 MTS. REFORZADO CON VARILLA DE 3/8" @ 20 CMS. EN AMBOS SENTIDOS, CONCRETO F'C= 200 KG/CM2. Y PLACAS 0.25 X 0.25 X 1/2" CON 4 ANCLAS DE VARILLA DE 1/2", AHOGADA EN CONCRETO PARA FIJAR PUENTE	PZA	2.00	\$ 5,506.61	\$ 11,013.22
RELLENO CON MATERIAL PRODUCTO DE EXCAVACION COMPACTADO CON PISON DE MANO Y AGUA EN CAPAS DE 20 CMS.	M3	3.60	\$ 131.66	\$ 473.98
SUMINISTRO, ELABORACION Y COLOCACION DE ESTRUCTURA PARA SOPORTE DE PUENTE DE 30 CMS. DE PERALTE A BASE DE PTR 2" X 2", CAL. 12 (VER DETALLE EN PLANO)	PZA	2.00	\$ 30,759.23	\$ 61,518.46
SUMINISTRO, ELABORACION Y COLOCACION DE ESTRUCTURA PARA SOPORTE DE LAMINA ANTIDERRAPANTE A BASE DE PTR 2" X 2" X 4.0 KG/ML. (VER DETALLE EN PLANO)	PZA	1.00	\$ 28,864.83	\$ 28,864.83
SUMINISTRO, ELABORACION Y COLOCACION DE ESTRUCTURA PARA BARANDAL A BASE DE PTR 2" X 2", CAL. 12 (VER DETALLE EN PLANO)	PZA	2.00	\$ 30,408.58	\$ 60,817.16
SUMINISTRO Y COLOCACION DE REJACERO (VER DETALLE EN PLANO)	ML	32.00	\$ 632.78	\$ 20,248.96
SUMINISTRO Y COLOCACION DE LAMINA ANTIDERRAPANTE CAL. 10 PARA PISO DE PUENTE INCLUYE: MATERIAL Y MANO DE OBRA	M2	19.20	\$ 2,261.90	\$ 43,428.48
SUMINISTRO Y APLICACION DE FONDO ANTICORROSIVO EN ESTRUCTURA DOS MANOS, INCLUYE LIMPIEZA Y PREPARACION DE SUPERFICIE	LOTE	1.00	\$ 8,719.41	\$ 8,719.41
SUMINISTRO Y APLICACION DE ESMALTE EN ESTRUCTURA DOS MANOS, INCLUYE LIMPIEZA Y PREPARACION DE SUPERFICIE	LOTE	1.00	\$ 11,736.28	\$ 11,736.28
FLETE Y MONTAJE DE PUENTE CON GRUA	LOTE	1.00	\$ 18,396.31	\$ 18,396.31
Total de CONSTRUCCION DE PUENTE PEATONAL A BASE DE ESTRUCTURA DE ACERO CRUCE DE CANAL EN LA COMUNIDAD				\$ 274,689.47

ING. JOSÉ MANUEL LEYVA MONJARDÍN
REPRESENTANTE LEGAL



JOSÉ MANUEL LEYVA MONJARDÍN
RFC: LEMM9710158JA
TELEFONO: 6671192209

Presupuesto				
Descripción	Unidad	Cantidad	Precio unitario	Total
DE LAS TRANCAS, SIND. DE BACHIMETO, MUNICIPIO DE NAVOLATO, SINALOA.				
Subtotal de Presupuesto				\$ 274,689.47
			IVA 16%	\$ 43,950.32
			Total	\$ 318,639.79

ING. JOSÉ MANUEL LEYVA MONJARDÍN
REPRESENTANTE LEGAL



DICTAMEN DE EXCEPCION A LA LICITACION PÚBLICA

EN LA CIUDAD DE NAVOLATO, SINALOA. SIENDO LAS 13:15 HORAS DEL DIA 28 OCTUBRE DEL 2022, SE REUNIERON EN LAS INSTALACIONES DE LA SALA DE JUNTAS DE LA DIRECCIÓN DE OBRAS PÚBLICAS DEL AYUNTAMIENTO DE NAVOLATO, SITO EN AV. BENITO JUÁREZ S/Nº, EN LA COLONIA PRIMAVERA II DE LA CIUDAD DE NAVOLATO, SINALOA. LOS INTEGRANTES DEL COMITÉ DE OBRA MUNICIPAL, INTEGRADO POR EL C. ING. SENLLACE ARELY SANCHEZ SALAZAR, DIRECTORA DE OBRAS PÚBLICAS Y PRESIDENTE DEL COMITÉ DE OBRA MUNICIPAL, EL DR. ARTURO RETAMOZA LOPEZ, TESORERO MUNICIPAL Y SECRETARIO EJECUTIVO DEL COMITÉ DE OBRA MUNICIPAL, LIC. JUAN ALBERTO AYÓN FÉLIX, COORDINADOR DE INNOVACIÓN GUBERNAMENTAL Y VOCAL SUPLENTE DEL COMITÉ DE OBRA MUNICIPAL, LIC. MARCOS VINICIO VERASTICA CASILLAS, TITULAR DEL ORGANO INTERNO DE CONTROL Y VOCAL DEL COMITÉ DE OBRA MUNICIPAL, DR. VICTOR ALFONSO GARCIA FELIX, DIRECTOR DE ASUNTOS JURÍDICOS Y VOCAL DEL COMITÉ DE OBRA MUNICIPAL, LOS CIUDADANOS ARQ. OLGA LIDIA PÁEZ PACHECO Y EL ING. FRANCISCO GARCÍA QUIÑONEZ. CON LA FINALIDAD DE QUE EN EL AMBITO DE LAS FACULTADES QUE LES CONFIERE EL ARTÍCULO No. 33 Y CONFORME A LO ESTABLECIDO EN EL ARTÍCULO 62 PÁRRAFO TERCERO Y CUARTO DE LA LEY DE OBRAS PÚBLICAS Y SERVICIOS RELACIONADOS CON LAS MISMAS DEL ESTADO DE SINALOA. ANALIZAR LA SOLICITUD DE EXCEPCION A LA LICITACION PÚBLICA PRESENTADA POR LA DIRECCION DE OBRAS PÚBLICAS DEL H. AYUNTAMIENTO DE NAVOLATO PARA EN SU CASO EMITIR EL DICTAMEN DE EXCEPCIÓN A LA LICITACION PUBLICA Y REALIZAR LA ADJUDICACION MEDIANTE EL PROCEDIMIENTO DE ADJUDICACION DIRECTA, RELATIVA A LA OBRA DE: **CONSTRUCCIÓN DE PUENTE PEATONAL A BASE DE ESTRUCTURA DE ACERO CRUCE DE CANAL EN LA COMUNIDAD DE LAS TRANCAS, SIND. DE BACHIMETO, MUNICIPIO DE NAVOLATO, SINALOA. LA CUAL SE FINANCIARÁ CON RECURSOS ECONOMICOS CORRESPONDIENTES AL IMPUESTO PREDIAL RÚSTICO EJERCICIO FISCAL 2022.**

EL COMITÉ DE OBRA MUNICIPAL PARA HACER EL ANALISIS DE LA SOLICITUD DE EXCEPCION A LA LICITACION PUBLICA DE LA OBRA ARRIBA EN MENCION VERIFICÓ LA SIGUIENTE INFORMACION EN BASE AL EXPEDIENTE TECNICO DE LA OBRA.

EL COMITÉ DE OBRA MUNICIPAL VERIFICÓ QUE EL IMPORTE DEL PRESUPUESTO BASE DE LA OBRA ES POR LA CANTIDAD DE \$ 319,326.24

EL COMITÉ DE OBRA MUNICIPAL VERIFICÓ ASI MISMO QUE EN ESTA SOLICITUD, SE ESTÉ CONSIDERANDO A ESTA OBRA DE MANERA INDIVIDUAL Y NO ESTÉ SIENDO FRACCIONADA PARA PODER QUEDAR COMPRENDIDA EN LOS SUPUESTOS DE EXCEPCION A LA LICITACION PUBLICA DEL ARTICULO 62 NUMERAL I DE LA LEY DE OBRAS PUBLICAS Y SERVICIOS RELACIONADOS CON LAS MISMAS.

EL COMITÉ DE OBRA MUNICIPAL VERIFICÓ QUE AL OPTAR POR ESTE PROCEDIMIENTO DE ADJUDICACION DIRECTA SE ESTE OPTANDO POR CRITERIOS DE ECONOMIA, EFICACIA, EFICIENCIA, IMPARCIALIDAD Y HONRADEZ QUE OTORGUEN AL MUNICIPIO DE NAVOLATO LAS MEJORES CONDICIONES. LO ANTERIOR EN BASE



DICTAMEN DE EXCEPCION A LA LICITACION PÚBLICA

A LOS MOTIVOS EXPUESTOS POR LA DIRECCION DE OBRAS PUBLICAS EN SU SOLICITUD DE EXCEPCIÓN A LA LICITACION PÚBLICA.

EL COMITÉ DE OBRA MUNICIPAL VERIFICÓ LA DISPONIBILIDAD DE LOS RECURSOS ECONÓMICOS PARA EL FINANCIAMIENTO DE LA CITADA OBRA.

EL COMITÉ DE OBRA MUNICIPAL VERIFICÓ QUE DICHA OBRA SE ENCUENTRE APROBADA PARA SU EJECUCION A TRAVÉS DEL CABIDO MUNICIPAL Y/O ACTA DE SUBCOMITE DE DESARROLLO SOCIAL MUNICIPAL, DEPENDIENDO DEL PROGRAMA CON EL CUAL SE FINANCIÓ LA OBRA.

EL COMITÉ DE OBRA MUNICIPAL VERIFICÓ QUE LAS EMPRESAS INVITADAS CUENTEN CON CAPACIDAD DE RESPUESTA INMEDIATA Y CON LOS RECURSOS TECNICOS, FINANCIEROS Y DEMÁS NECESARIOS DE ACUERDO A LAS CARACTERISTICAS Y MAGNITUD DE LA CITADA OBRA.

EL COMITÉ DE OBRA MUNICIPAL VERIFICÓ QUE LA DURACIÓN DE LOS TRABAJOS SERÁN 30 DIAS NATURALES COMO LO MARCA EL PROGRAMA ANUAL DE OBRAS.

EL COMITÉ DE OBRA MUNICIPAL VERIFICÓ LOS MONTOS DE EXCEPCION A LA LICITACION PÚBLICA A EFECTO DE PODER LLEVAR A CABO EL PROCEDIMIENTO DE CONTRATACION MEDIANTE EL PROCEDIMIENTO DE ADJUDICACIÓN DIRECTA ESTABLECIDOS EN EL ART. 62 DE LA LEY DE OBRAS Y QUE A CONTINUACION SE SEÑALAN:

ARTÍCULO 62 DE LA LEY:

I.- TRATANDOSE DE ADJUDICACION DIRECTA HASTA: $(15,000) \times (\$ 96.22) = \$ 1'443,300.00 + I.V.A.$

II.- TRATANDOSE LICITACION PÚBLICA A PARTIR DE \$ 1'443,300.00 + I.V.A.

(Valor de la Unidad de Medida y Actualización 2022 = \$96.22)

DE LO ANTERIOR SE DESPRENDE QUE EL PRESUPUESTO BASE DE NUESTRA OBRA DE \$ 319,326.24, QUEDA COMPRENDIDO DENTRO DE ART. 62 PÁRRAFO PRIMERO DE LA LEY (RANGO PARA PODER CONTRATARSE MEDIANTE EL PROCEDIMIENTO DE ADJUDICACION DIRECTA).

LAS PROPUESTAS PRESENTADAS ANTE ESTE COMITÉ PARA SU EVALUACIÓN Y POSTERIOR ADJUDICACIÓN SON LAS SIGUIENTES:



DICTAMEN DE EXCEPCION A LA LICITACION PÚBLICA

EMPRESA:

- 01.- ING. MARTIN BURGOS CAMACHO.
- 02.- ING. JESUS MIGUEL ZAMACONA CASTRO.
- 03.- ING. JOSE MANUEL LEYVA MONJARDIN.

IMPORTE

- \$ 318,432.70
- \$ 318,536.23
- \$ 318,639.79

DE LO ANTERIOR, SE DICTAMINA QUE LA ADJUDICACIÓN DE LA PRESENTE OBRA SE REALIZARÁ A LA EMPRESA ING. MARTIN BURGOS CAMACHO, CON UN IMPORTE A SU PROPUESTA DE \$ 318,432.70 (SON: TRESCIENTOS DIECIOCHO MIL CUATROCIENTOS TREINTA Y DOS PESOS 70/100M.N.)

TODA VEZ QUE UNA VEZ HECHA LA EVALUACIÓN DE LAS PROPUESTAS PRESENTADAS A LA CONVOCANTE, RESULTÓ SER LA PROPUESTA SOLVENTE QUE OFRECE EL PRESUPUESTO TOTAL MENOR PARA LA EJECUCIÓN DE LA OBRA.

POR TODO LO ANTERIORMENTE EXPUESTO, ESTE COMITÉ DE OBRA MUNICIPAL DICTAMINA LA PROCEDENCIA DE EMITIR EL PRESENTE DICTAMEN DE EXCEPCION A LA LICITACION PÚBLICA DE MANERA FAVORABLE. POR ENCONTRARSE EN LOS SUPUESTOS ESTABLECIDOS EN EL ART. No. 62 PÁRRAFO PRIMERO DE LA LEY DE OBRAS PÚBLICAS Y SERVICIOS RELACIONADOS CON LAS MISMAS DEL ESTADO DE SINALOA Y GARANTIZAR LOS CRITERIOS A QUE SE HACEN MENCIÓN EN SU ARTICULO 62 TERCER PÁRRAFO DE LA CITADA LEY.

NO HABIENDO OTRO ASUNTO QUE TRATAR SE FIRMA LA PRESENTE POR LOS ASISTENTES A LA REUNION, EL DÍA VIERNES 28 OCTUBRE DE 2022.



DICTAMEN DE EXCEPCION A LA LICITACION PÚBLICA

NOMBRE Y CARGO

FIRMA

01.- **ING. SENLLACE ARELY SANCHEZ SALAZAR**
DIRECTORA DE OBRAS PUBLICAS MUNICIPALES

PRESIDENTE DEL COMITÉ

02.- **DR. ARTURO RETAMOZA LOPEZ**
TESORERO MUNICIPAL

SECRETARIO EJECUTIVO DEL COMITE

03.- **LIC. JUAN ALBERTO AYÓN FÉLIX.**
COORDINADOR DE INNOVACIÓN GUBERNAMENTAL.

VOCAL SUPLENTE DEL COMITÉ

04.- **LIC. MARCOS VINICIO VERASTICA CASILLAS.**
TITULAR DEL ORGANO INTERNO DE CONTROL.

VOCAL DEL COMITÉ

05.- **DR. VICTOR ALFONSO GARCIA FELIX.**
DIRECTOR DE ASUNTOS JURÍDICOS.

VOCAL DEL COMITÉ

06.- **ARQ. OLGA LIDIA PÁEZ PACHECO.**
CIUDADANA.

CIUDADANA

07.- **ING. FRANCISCO GARCÍA QUIÑONEZ.**
CIUDADANO.

CIUDADANO