

PROYECTO
TECHUMBRE PARA
ALBERCA OLIMPICA

CONTENIDO
CORTE TRANSVERSAL A
CON ACABADOS
UBICACIÓN
CIUDAD UNIVERSITARIA
CULIACÁN, SINALOA

RUTA DE ARCHIVO:

ESCALA: 1:100
FECHA: 25 MAYO 2022

ACTUALIZACIÓN DE LEVANTAMIENTO:
ING. JESUS EDUARDO MILLAN TAMAYO
PROYECTO ARQUITECTÓNICO:
ING. JESUS EDUARDO MILLAN TAMAYO
DIBUJO:
ING. JESUS EDUARDO MILLAN TAMAYO
COORDINADOR EJECUTIVO:
PROYECTO ESTRUCTURAL:
PROYECTO ELÉCTRICO:

CLAVE:
DDEP-ALBERCAOLIMPICA-ACA-01

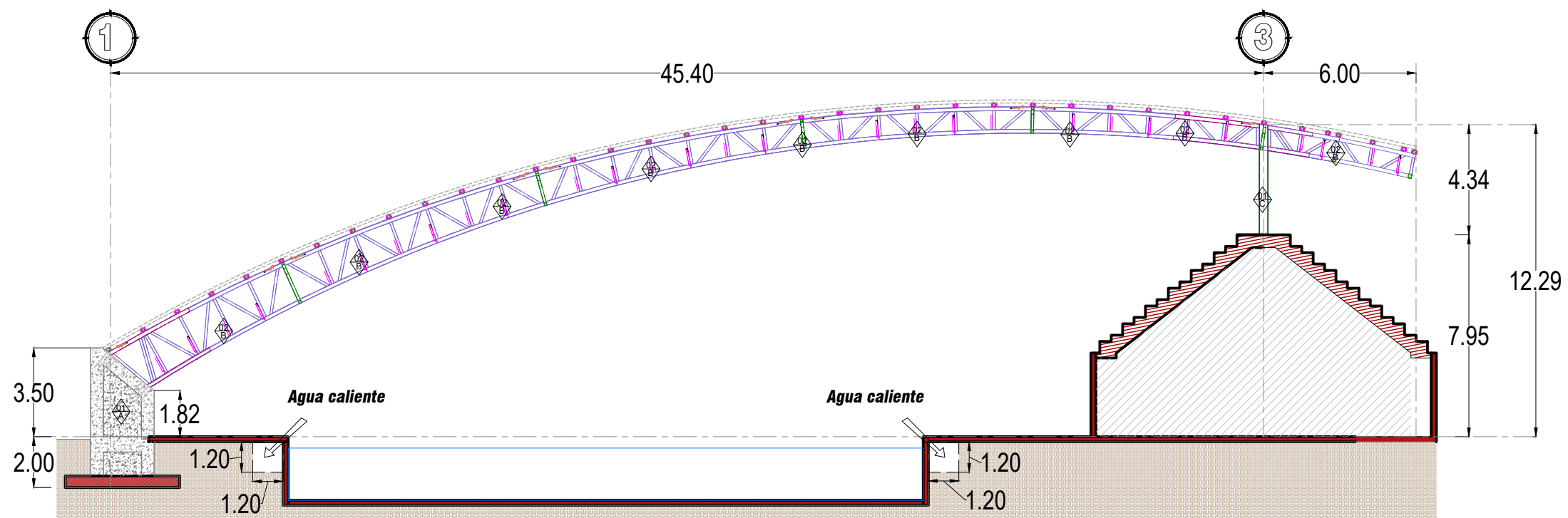

- 01 PINTURA ESMALTE ALQUIDÁLICO SECADO RÁPIDO EN COLOR AZUL UAS COLOR INSTITUCIONAL, MARCA PRISA
APLICACIÓN DE PINTURA EN SITIO UNA VEZ MONTADA LA ESTRUCTURA, MATERIAL, MANO DE OBRA, GRUA, HERRAMIENTA Y EQUIPO
- 02 PINTURA ESMALTE ALQUIDÁLICO SECADO RÁPIDO EN COLOR BLANCO OSTIÓN
APLICACIÓN DE PINTURA EN SITIO UNA VEZ MONTADA LA ESTRUCTURA, MATERIAL, MANO DE OBRA, GRUA, HERRAMIENTA Y EQUIPO

- 03 PINTURA VINILICA COLOR BLANCO OSTIÓN, MARCA PRISA
- 04 PINTURA VINILICA COLOR AZUL UAS COLOR INSTITUCIONAL, MARCA PRISA
- A COLUMNA DE CONCRETO
- B ESTRUCTURA DE ACERO
- C COLUMNA METALICA