

DATOS DEL PROYECTO	
Población actual	683 Habs.
Población a futuro	854 Habs.
Dotación	185 l/hab/día
Aportación (75% dotación)	139 l/hab/día
Gasto medio	0.76 l/seg
Gasto máximo	2.90 l/seg
Gasto máximo previsto	2.90 l/seg
Coefficiente Harmon	3.80
Velocidad mínima	0.30 m/seg
Velocidad mínima	5.00 m/seg
Descargas domiciliarias (6.00 m)	55 Desc.
Sistema	GRAVEDAD / BOMBEO



MUNICIPIO DE EL FUERTE



JUNTA MUNICIPAL DE AGUA POTABLE Y ALCANTARILLADO DE EL MUNICIPIO DE EL FUERTE.
SUPERVISION Y PROYECTOS

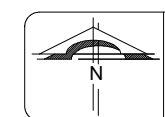
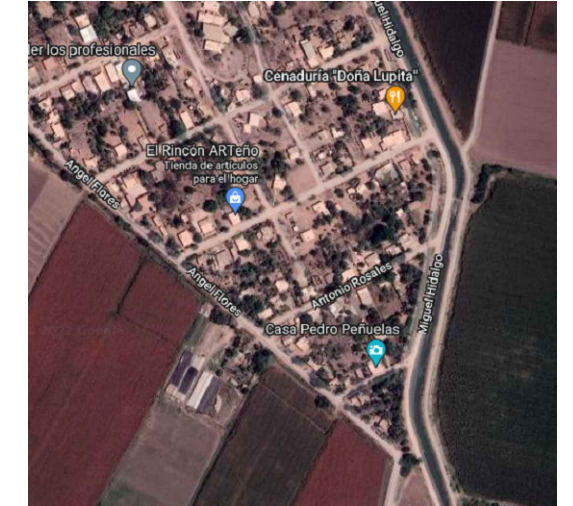

LOCALIDAD: LA ARROCERA
LONGITUD: -108.858871
LATITUD: 25.819816
ALTITUD: 10 MSNM

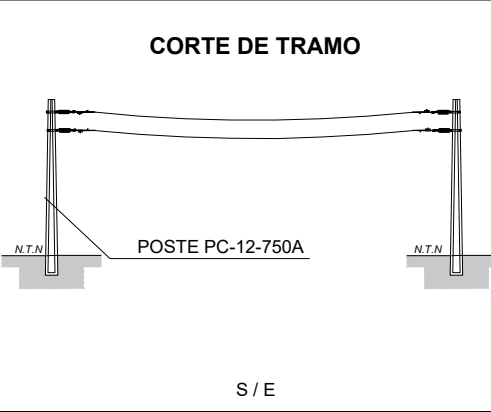
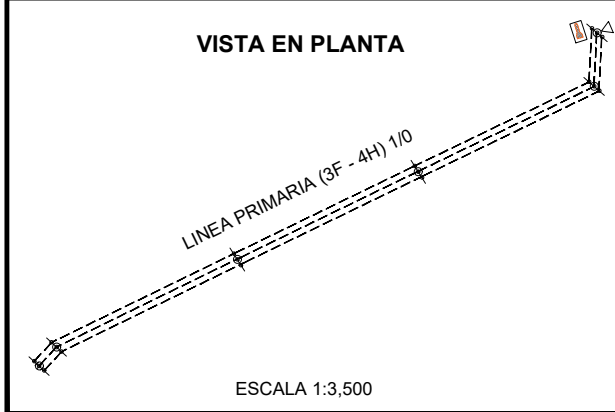

SIMBOLOGIA	
VOLTAJE DE CONSTRUCCION 34.5 KV - OPERACION 33000 / 19050 V	
---	LINEA PRIMARIA EXISTENTE (3F - 4H) CFE
- - - - -	LINEA PRIMARIA (3F - 4H) 1/0 A PROYECTO = 320 ml
⊗	POSTE EXISTENTE
○	POSTE PC - 12 - 750 A PROYECTO = 5 Pza
△	TRANSFORMADOR 10 MONOFASICO 33000YT / 19050 / 240 - 120 V A PROYECTO = 1 Pza
→	RETENIDA RDA A PROYECTO = 5 Pza

COMISION FEDERAL DE ELECTRICIDAD
Division Distribucion Noroeste
Zona los Mochis

APROBACION DE PROYECTO
La presente tiene una vigencia de un año a partir de la fecha

Aprobó	Revisó
SPT.E. DE ZONA Ing. Luis Alberto Soto Valencia	COORD. PYCON Ing. Arturo Solano Flores

LINEA ELECTRICA				
PROYECTO : CONSTRUCCION DE CARCAMO DE BOMBEO, LINEA DE IMPULSION (RED DE ATARJEAS), EQUIPAMIENTO ELECTROMECANICO Y REHABILITACION DE LINEA DE DRENAJE EN EL EJIDO LA ARROCERA, MUNICIPIO DE EL FUERTE, ESTADO DE SINALOA.				
POBLACION: EJIDO LA ARROCERA	MUNICIPIO: EL FUERTE	ESCALA: S / E	No. DE PLANO 10 DE 11	FECHA: JULIO DE 2022
PROYECTO: ING. HELLEN MAREYNABORBOA PROYECTISTA		REVISÓ: ING. JAVIER FERNANDO IBARRA SOTO ENCARGADO DEL AREA DE PROYECTOS Y SUPERVISOR DE OBRAS JAPAF		
DIBUJO: ING. FELIPE ALFONSO CAMARGO ALVAREZ PROYECTISTA		APROBO: ING. JESUS GUADALUPE GUZMAN AYALA GERENTE GENERAL DE LA JAPAF		