

Tipo de Comprobante: I - Ingreso

Serie:

Folio: 4511

Fecha: 20/Jul/2022 10:36:25

Lugar de expedición (C.P.): 82400

Emisor:

COLEON

RFC: COL11012631A

Régimen Fiscal: 601 General de Ley Personas Morales

Receptor:

Cliente: MUNICIPIO DE ESCUINAPA

RFC: MES860102MF0

Uso CFDI: G03 Gastos en general

Método de Pago: PPD - Pago en parcialidades o

Forma de Pago: 99 - Por definir

Moneda: MXN - Peso Mexicano

Cantidad	Unidad	Clave Unid ad SAT	Clave Prod/Ser vicio	Descripción	Valor unitar io	Descuento	Impuestos	Importe
1.00000	SERVICIO	E48 - Unidad de servicio	72101513 - Servicio de construcción fuera del sitio (offsite)	<p>TRABAJOS DE PAGO DE ESTIMACIÓN 01 (UNO) NORMAL CONTRATO SC-DOSPE/FISMDF/URB/2022-007 "CONSTRUCCION DE PAVIMENTO HIDRAULICO EN CALLES CULIACAN Y ACAPULCO ENTRE JOSE MARIA MORELOS Y RAFAEL BUELNA, ISLA DEL BOSQUE ESCUINAPA, SINALOA.</p> <p>IMPORTE ESTIMACION SIN IVA \$ 300,496.90</p> <p>AMORTIZACION DEL ANTICIPO \$ 418,049.06</p> <p>DEDUCCIONES 0.3% DE INSP. Y VIG. SFP \$ 13, 869.09 TOTAL DE DEDUCCIONES \$ 13, 869.09</p> <p>SUBTOTAL BASE DE IVA \$ 300, 496.90 IVA 16% \$ 48,079.50 TOTAL \$ 348,576.41 SUMA DE DEDUCCIONES (13, 869.09)= \$ 13,869.09 TOTAL NETO A RECIBIR \$ 334, 707.32</p>	\$300,496.90	\$0.00	IVA, - Importe: 48079.50	\$300,496.90

Total con letra:

trescientos cuarenta y ocho mil quinientos setenta y seis Pesos 40/100 M.N.

Subtotal: \$300,496.90**Descuentos:****Impuestos Traslados:** \$48,079.50**Total:** \$348,576.40**Tipo Relación:**

-

**Este documento es una representación impresa de un CFDI****Serie del Certificado del emisor:** 00001000000503580641**Folio Fiscal:** 93A05B3E-ED3F-489F-B58B-D3BBF921D865**No. de serie del Certificado del SAT:** 00001000000505142236**Fecha y hora de certificación:** 2022-07-22T11:31:31**Sello del SAT**

CAqhCE7f9vvpqjXfMlgQ/BNV7VqR929byw1m/sYOfw4yCy6CQvUI95AF3GUoD9QPEulbuGTV4/KpqLba6iHSuDMiQNmDh4w+41wzagF6rDL6bsO6KhcqwrXh3NoSiTQ5JnIkCo9
K6aaYdZfxDIHhkgHcQ/k6CNQODILU/i3dQNGJsN5WZLXBk00Dfi2e2HK6tX+3juP0g5hN6OR103MSMzP+2UBrigHnvMlnh5kzBRuqvIU5fYDAI4MLqUhCMr+vVZq22bw/rHYkJwDKOF
8WvFGk6X+FG3XXBVDQDX+6quKgZRnbaubj6pjM4aJlWh8kcwKSELQWKLKDK3Bw==

Cadena original del complemento del certificación digital del SAT

||1.1|93A05B3E-ED3F-489F-B58B-D3BBF921D865|2022-07-22T11:31:31|MAS0810247C0|Yic07sTHkHcmAV14Z+3smVXBSf0Wbjc2lzlVv7kFka7Q1H94sVeV5nqx42NuAt+4IDyBfb
o6UkHHA7avBEPMPtLM/1L114CLCWV1gxFKMeDkDo92lJrWV4hkiM5tkijuaX6sQD7SxOo209JkV535srVMfh8dG+J4r7gxzcCl2LZKXy1wRUkiHfsxssgJzhFifbuFwnQOeEnY3zBi96KxYaK
5SGzK8nm53HGncty0WgOnB33T1zLjYdfn+8fxwzSYMznzcWILqJwM/ZaG/Rk/DYmubMwrxALj3bDVTw1tdSi/GGLdT6hiegwll/IASGzEAaCESc0NJR4aPXLmydg==|00001000000505142 23f

CONTRATISTA: COLEON S.A DE C.V.

**DOMICILIO - CALLE HIDALGO N°. 46 PONIENTE COLONIA CENTRO
ESCUINAPA. SINALOA.**

DEC I.M.S.S.

COL11012631A



DEPENDENCIA:

H. AYUNTAMIENTO DE ESCUINAPA, SINALOA.

DIRECCION DE OBRAS, SERVICIOS PUBLICOS Y ECOLOGIA

ESTADO DE CUENTA

CONTRATO	ESC-DOSPE/FISMDF/URB/2022-007	ESTIMACION:	01
		MUNICIPIO:	ESCUINAPA, SINALOA
		LOCALIDAD:	ESCUINAPA, SINALOA.

DESCRIPCION: "CONSTRUCCION DE PAVIMENTO HIDRAULICO EN CALLES CULLIACAN Y ACAPULCO ENTRE JOSE MARIA MORELOS Y RAFAEL BUELNA, ISLA DEL ROSQUE. ESCUJINAPA, SINALOA.

PERIODO DE	AL	14-jul-22
16-may-22		

IMPORTE DE OBRA:	\$1,385,534.06	CONVENIO ADICIONAL:
IMPORTE DE ANTICIPO DE OBRA:	\$184,936.92	PERIODO CONVENIO ADICIONAL:
IMPORTE TOTAL DE CONTRATO:	\$1,607,219.51	

IMPORTE TOTAL DE CONTRATO: \$1,607,219.51									
No. DE ESTIMACION	PERIODO	IMPORTE ESTIMACION \$	IMPORTE \$	SIN IVA	3% A INSP DE OBRAS \$	AMORTIZACION ANTICIPO	TOTAL DEDUCCIONES SIN IVA	TOTAL DE MONTO CON IVA:	LIQUIDO A PAGAR
01	16-may-22	02-jul-22	\$ 536,271.39	\$ 462,302.93	\$ 13,869.09	161,806.02	300,496.90	\$348,576.405	\$334,707.318
TOTALES:			\$ 536,271.39	\$ 462,302.93	\$ 13,869.09	\$ 161,806.02	\$ 300,496.90	\$348,576.405	\$334,707.318
SALDO DEL CONTRATO:			<div> <div>\$1,070,948.12</div> <div>SALDO DE ANTICIPO POR AMORTIZAR:</div> <div>\$323,130.90</div> </div>						

SAI DO DEL CONTRATO:

AUTORIZO

CONTRATISTA

SUPERVISOR DE OBRA

Ing. Jesús Ramon Contreras Sandoval
Director de Obras. Servicios Públicos Y Ecología

Ing. Marco Polo Arroyo Prado
COLEON S.A. DE C.V.

Representante Legal

Arg. Jose Alfonso Aldecoa Inda

RECIBO No: 01

CONTRATISTA: COLEON S.A DE C.V.

FECHA: 02-jul-22

DOMICILIO:

ESTIMACION No: 01

DOMICILIO - CALLE HIDALGO N°. 46 PONIENTE COLONIA CENTRO, ESCUINAPA, SINALOA.

PERIODO:

R.F.C.

COL11012631A

UBICACION:

ESCUINAPA, SINALOA.

I.M.S.S.

0

DEL 16-may-22

AL 02-jul-22

CONTRATO:

ESC-DOSPE/FISMDF/URB/2022-007

FECHA DE CONTRATO:

13-may-22

PERIODO DE EJECUCION DEL CONTRATO:

INICIO: 16-may-22

TERMINACION: 14-jul-22



DESCRIPCION:

"CONSTRUCCION DE PAVIMENTO HIDRAULICO EN CALLES CULIACAN Y ACAPULCO E NTRE JOSE MARIA MORELOS Y RAFAEL BUELNA, ISLA DEL BOSQUE, ESCUINAPA, SINALOA.

CONTRATO N0:

ESC-DOSPE/FISMDF/URB/2022-007

IMPORTE SIN IVA

\$1,385,534.06

IMPORTE CON IVA

\$1,607,219.51

35% ANTICIPO

\$484,936.92

TOTAL DE CONTRATO:

\$1,607,219.51

BUENO POR:

\$ 334,707.32

RECIBI DEL H. AYUNTAMIENTO DE ESCUINAPA LA CANTIDAD DE:

\$ 334,707.32 (SON: TRESCIENTOS TREINTA Y CUATRO MIL SETECIENTOS SIETE PESOS 32/100 M. N.)

EN PAGO DE ESTIMACION 01

DEDUCCIONES:

AMORTIZACION ANTICIPO 35% (*)

\$ 484,936.92

MAS I.V.A.

\$ 77,589.91

TOTAL AMORTIZACION DE ANTICIPO

161,806.02

CALCULO DE ESTIMACION

TOTAL DE LA OBRA EJECUTADA SIN IVA

300,496.90

MAS I.V.A 16 %

\$ 48,079.50

TOTAL DE LA OBRA EJECUTADA CON IVA

\$ 348,576.41

3 % SFP INSP. OBRAS: (*)

\$ 13,869.09

2 AL MILLAR C.M.I.C.

\$ -

TOTAL DEDUCCIONES

13,869.09

MENOS DEDUCCIONES 3% DE INSPECCION Y VIGILANCIA:

\$ 13,869.09

(*) DEL IMPORTE EJECUTADO CON IVA

SALDO A PAGAR:

334,707.32

AUTORIZO

Ing. Jesus Ramon Contreras Sandoval
Director de Obras, Servicios Publicos Y Ecologia

CONTRATISTA

Ing. Marco Polo Arroyo Prado

COLEON S.A. DE C.V.
Representante Legal

SUPERVISOR DE OBRA

Arq. Jose Alfonso Aldecoa Inda

COLEON S.A DE C.V.

DOMICILIO - CALLE HIDALGO N°. 46 PONIENTE COLONIA CENTRO,
ESCUINAPA, SINALOA.

R.F.C. I.M.S.S.

COL11012631A

DEPENDENCIA:

H. AYUNTAMIENTO DE ESCUINAPA, SINALOA.

1 de 1

DIRECCION DE OBRAS, SERVICIOS PUBLICOS Y ECOLOGIA



RESUMEN DE ESTIMACION

CONTRATO	ESC-DOSPE/FISMDF/URB/2022-007	LOCALIDAD:	MUNICIPIO DE ESCUINAPA	ESTIMACION:	01
DESCRIPCION:	"CONSTRUCCION DE PAVIMENTO HIDRAULICO EN CALLES CULIACAN Y ACAPULCO ENTRE JOSE MARIA MORELOS Y RAFAEL BUELNA, ISLA DEL BOSQUE, ESCUINAPA, SINALOA."				
IMPORTE DE OBRA:	\$1,385,534.06				
IMPORTE DE ANTICIPO DE OBRA:	\$484,936.92				
IMPORTE TOTAL DE CONTRATO:	\$1,607,219.51				

PAVIMENTO HIDRAULICO EN CALLE CULIACAN

\$ 219,000.96

PAVIMENTO HIDRAULICO EN CALLE ACAPULCO

\$ 243,301.97

TOTAL =

\$ 462,302.93

TOTAL CON IVA=

\$ 536,271.39

CONTRATISTA

Ing. Marco Polo Arroyo Prado
COLEON S.A. DE C.V.
Representante Legal

AUTORIZO

Ing. Jesus Ramon Contreras Sandoval
Director de Obras, Servicios Publicos Y Ecologia

SUPERVISOR DE OBRA

Arq. Jose Alfonso Aldecoa Inda

Arq. Jose Alfonso Aldecoa Inda

COLEON S.A DE C.V.

DOMICILIO - CALLE HIDALGO N°. 46 PONIENTE COLONIA CENTRO,
ESCUINAPA, SINALOA.

R.F.C.

I.M.S.S.

COL11012631A



DEPENDENCIA:

H. AYUNTAMIENTO DE ESCUINAPA, SINALOA.

DIRECCION DE OBRAS, SERVICIOS PUBLICOS Y ECOLOGIA

ESTIMACION

ESTIMACION:

01

MUNICIPIO:

ESCUINAPA,
SINALOA

CONTRATO ESC-DOSPE/FISMDP/URB/2022-007

LOCALIDAD
EJIDO PONCE,
SINALOA

DESCRIPCION: "CONSTRUCCION DE PAVIMENTO HIDRAULICO EN CALLES CULIACAN Y ACAPULCO ENTRE JOSE MARIA MORELOS Y RAFAEL BUELNA, ISLA DEL BOSQUE, ESCUINAPA, SINALOA."

IMPORTE DE OBRA: \$1,385,534.06

IMPORTE DE ANTICIPO DE OBRA: \$484,936.92

IMPORTE TOTAL DE CONTRATO: \$1,607,219.51

IMPORTE TOTAL DE CONTRATO: \$1,007,123.94											
CLAVE	CONCEPTO	UNIDA D	SEGUN PROYECTO			HASTA ESTA ESTIM.	HASTA ESTIM ANT.	EXCEDENTE	DE ESTA ESTIMACION	IMPORTE	
			VOL	PU	\$						
	PAVIMENTO HIDRAULICO EN CALLE CULIACAN ENTRE JOSE MARIA MORELOS Y RAFAEL BUELNA										
	PRELIMINARES										
PU-01	LIMPIEZA, TRAZO Y NIVELACION DE TERRENO NATURAL.	m2	797.50	\$8.17	\$6,515.58	623.50	0.00	0.00	623.50	\$5,094.00	
	DESPALME Y CORTE										
PU-02	EXCAVACION EN MATERIAL TIPO II PARA ALOJAR BASE, SUB-BASE Y PAVIMENTO, NOTA:(EN ESTE CONCEPTO SE REALIZA LA EXCAVACION A BASE DE PROYECTO EJECUTIVO PARA REALIZAR LOS TRABAJOS CORRESPONDIENTE DEL PROYECTO, ESTO PARA DAR LOS NIVELES ADECUADOS A	m3	342.93	\$50.33	\$17,259.67	342.93	0.00	0.00	342.93	\$17,259.42	
	ACARREOS PARA TERRACERIAS										
PU-03	CARGA Y ACARREO DE MATERIAL PRODUCTO DE EXCAVACION A 1ER. KM.	m3	342.93	\$39.95	\$13,700.05	342.93	0.00	0.00	342.93	\$13,699.85	
PU-04	ACARREO DE MATERIAL A KM. SUB. A 3 KM.	m3/km	1028.78	\$13.62	\$14,011.98	1028.78	0.00	0.00	1028.78	\$14,011.92	
	TERRAPLENES										
PU-05	AFINE Y COMPACTADO PROCTOR AL 85% PROCTOR, DE TERRENO NATURAL PARA RECIBIR TERRACERIAS.	m3	623.50	\$20.97	\$13,074.80	623.50	0.00	0.00	623.50	\$13,074.80	
PU-06	SUMINISTRO Y COLOCACION DE MATERIAL DE BANCO PARA BASE DE 20 CM DE ESPESOR.	m3	124.70	\$547.11	\$68,224.62	124.70	0.00	0.00	124.70	\$68,224.62	
PU-07	SUMINISTRO Y COLOCACION DE MATERIAL DE BANCO PARA SUB-BASE DE 20 CM. DE ESPESOR.	m3	124.70	\$521.34	\$65,011.10	124.70	0.00	0.00	124.70	\$65,011.10	
PU-08	SUMINISTRO Y COLOCACION DE RIEGO DE IMPREGNACION A RAZON DE 1.5 LTS/M2 PARA PROTEGER TERRACERIA, INCLUYE; ARENA PARA SU PROTECCION.	m2	623.50	\$29.34	\$18,293.49	623.50	0.00	0.00	623.50	\$18,293.49	
	LABORATORIO										
PU.15	CONTROL DE CALIDAD EN AFINE DEL TERRENO NATURAL, EN SUB-BASE, EN BASE, EN CONCRETO DE GUARNICION, EN LOSA DE PAVIMENTO, INCLUYE; HERRAMIENTAS, EQUIPO, MANO DE OBRA Y TODO LO NECESARIO PARA SU CORRECTA EJECUCION.	visita	2.00	\$4,331.78	\$8,663.56	1.00	0.00	-1.00	1.00	\$4,331.78	
					TOTAL DE PAVIMENTO HIDRAULICO EN CALLE CULIACAN ENTRE JOSE MARIA MORELOS Y RAFAEL BUELNA:					\$219,000.96	

PAVIMENTO HIDRAULICO EN CALLE ACAPULCO ENTRE JOSE MARIA MORELOS Y RAFAEL BUELNA

PRELIMINARES										
PU-01	LIMPIEZA, TRAZO Y NIVELACION DE TERRENO NATURAL.	m2	855.50	\$8.17	\$6,989.44	681.50	0.00	0.00	681.50	\$5,567.86
DESPALME Y CORTE										
PU-02	EXCAVACION EN MATERIAL TIPO II PARA ALOJAR BASE, SUB-BASE Y PAVIMENTO, NOTA: (EN ESTE CONCEPTO SE REALIZA LA EXCAVACION A BASE DE PROYECTO EJECUTIVO PARA REALIZAR LOS TRABAJOS CORRESPONDIENTE DEL PROYECTO, ESTO PARA DAR LOS NIVELES ADECUADOS A LA EJECUCION).	m3	374.83	\$50.33	\$18,865.19	374.83	0.00	0.00	374.83	\$18,864.94
ACARREOS PARA TERRACERIAS										
PU-03	CARGA Y ACARREO DE MATERIAL PRODUCTO DE EXCAVACION A 1ER. KM.	m3	374.83	\$39.95	\$14,974.46	374.83	0.00	0.00	374.83	\$14,974.26
PU-04	ACARREO DE MATERIAL A KM. SUB. A 10 KM.	m3/km	1124.48	\$13.62	\$15,315.42	1,124.48	0.00	0.00	1124.48	\$15,315.35
TERRAPLENES										
PU-05	AFINE Y COMPACTADO PROCTOR AL 85% PROCTOR, DE TERRENO NATURAL PARA RECIBIR TERRACERIAS.	m3	681.50	\$20.97	\$14,291.06	681.50	0.00	0.00	681.50	\$14,291.06
PU-06	SUMINISTRO Y COLOCACION DE MATERIAL DE BANCO PARA BASE DE 20 CM DE ESPESOR.	m3	136.30	\$547.11	\$74,571.09	136.30	0.00	0.00	136.30	\$74,571.09

Aldea Linda SA.

COLEON S.A. DE C.V.

DOMICILIO - CALLE HIDALGO N°. 46 PONIENTE COLONIA CENTRO,
ESCUINAPA, SINALOA.

R.F.C.
COL11012631A

I.M.S.S.



DEPENDENCIA:
H. AYUNTAMIENTO DE ESCUINAPA, SINALOA.

DIRECCION DE OBRAS, SERVICIOS PUBLICOS Y ECOLOGIA

ESTIMACION

ESTIMACION: 01
MUNICIPIO: ESCUINAPA, SINALOA

CONTRATO ESC-DOSPE/FISMDF/URB/2022-007

LOCALIDAD EJIDO PONCE,
SINALOA

DESCRIPCION "CONSTRUCCION DE PAVIMENTO HIDRAULICO EN CALLES CULIACAN Y ACAPULCO ENTRE JOSE MARIA MORELOS Y RAFAEL BUELNA, ISLA DEL BOSQUE, ESCUINAPA, SINALOA.

IMPORTE DE OBRA:	\$1,385,534.06
IMPORTE DE ANTICIPO DE OBRA:	\$484,936.92
IMPORTE TOTAL DE CONTRATO:	\$1,607,219.51

CLAVE	CONCEPTO	UNIDA D	SEGUN PROYECTO			HASTA ESTA ESTIM.	HASTA ESTIM ANT.	EXCEDENTE	DE ESTA ESTIMACION	IMPORTE
			VOL	PU	\$					
PU-07	SUMINISTRO Y COLOCACION DE MATERIAL DE BANCO PARA SUB-BASE DE 20 CM. DE ESPESOR.	m3	136.30	\$521.34	\$71,058.64	136.30	0.00	0.00	136.30	\$71,058.64
PU-08	SUMINISTRO Y COLOCACION DE RIEGO DE IMPREGNACION A RAZON DE 1.5 LTS/M2 PARA PROTEGER TERRACERIA, INCLUYE; ARENA PARA SU PROTECCION.	m2	681.50	\$29.34	\$19,995.21	681.50	0.00	0.00	681.50	\$19,995.21
LABORATORIO										
PU-15	CONTROL DE CALIDAD EN AFINE DEL TERRENO NATURAL, EN SUB-BASE, EN BASE, EN CONCRETO DE GUARNICION, EN LOSA DE PAVIMENTO, INCLUYE; HERRAMIENTAS, EQUIPO, MANO DE OBRA Y TODO LO NECESARIO PARA SU CORRECTA EJECUCION.	visita	2.00	\$4,331.78	\$8,663.56	2.00	0.00	0.00	2.00	\$8,663.56
TOTAL DE PAVIMENTO HIDRAULICO EN CALLE ACAPULCO ENTRE JOSE MARIA MORELOS Y RAFAEL BUELNA:										\$243,301.97
TOTAL DE PAVIMENTO HIDRAULICO:										\$462,302.93
TOTAL DE TERMINACION DE OBRA:										\$462,302.93
TOTAL DE ESTIMACION CON IVA:										\$536,271.39

REVISO

Arq. Jose Alfonso Aldecoa Inda
Supervisor de Obras Publicas

AUTORIZO

Ing. Jesus Ramon Contreras Sandoval
Director de Obras, Servicios Publicos Y Ecologia

CONTRATISTA

Ing. Marco Polo Arroyo Prado
COLEON S.A. DE C.V.
Representante Legal

COLEON S.A DE C.V.
NOMBRE
DOMICILIO - CALLE HIDALGO N°. 46 PONIENTE COLONIA CENTRO, ESCUINAPA, SINALOA.
R.F.C.
COL11012631A



DEPENDENCIA:
H. AYUNTAMIENTO DE ESCUINAPA, SINALOA.

DIRECCION DE OBRAS, SERVICIOS PUBLICOS Y ECOLOGIA

NUMEROS GENERADORES

CONTRATO ESC-DOSPE/FISMDF/URB/2022-007

LOCALIDAD: MUNICIPIO DE ESCUINAPA

ESTIMACION: 01
MUNICIPIO: ESCUINAPA, SINALOA

DESCRIPCION: "CONSTRUCCION DE PAVIMENTO HIDRAULICO EN CALLES CULIACAN Y ACAPULCO ENTRE JOSE MARIA MORELOS Y RAFAEL BUELNA, ISLA DEL BOSQUE, ESCUINAPA, SINALOA.

CLAVE	CONCEPTO	UNIDAD	LOCALIZACION		LARGO	ANCHO	ALTO	RESULTADO	OBSERVACION
			TRAMO	PZAS					
1	PAVIMENTO HIDRAULICO EN CALLE CULIACAN ENTRE JOSE MARIA MORELOS Y RAFAEL BUELNA								
	PRELIMINARES								
PU-01	LIMPIEZA, TRAZO Y NIVELACION DE TERRENO NATURAL	m2			72.50	8.60		623.50	
								TOTAL DE TRAZO:	623.50
	DESPALME Y CORTE								
PU-02	EXCAVACION EN MATERIAL TIPO II PARA ALOJAR BASE, SUB-BASE Y PAVIMENTO, NOTA:(EN ESTE CONCEPTO SE REALIZA LA EXCAVACION A BASE DE PROYECTO EJECUTIVO PARA REALIZAR LOS TRABAJOS CORRESPONDIENTE DEL PROYECTO, ESTO PARA DAR LOS NIVELES ADECUADOS A LA EJECUCION).	m3			72.50	8.60	0.55	342.93	
								TOTAL DE EXCAVACION:	342.93
	ACARREOS PARA TERRACERIAS								
PU-03	CARGA Y ACARREO DE MATERIAL PRODUCTO DE EXCAVACION A 1ER. KM.	m3						342.93	
								TOTAL DE ACARREO AL 1ER KM:	342.93
PU-04	ACARREO DE MATERIAL A KM. SUB. A 10 KM.	m3/km		3.00				1028.78	
								TOTAL DE ACARREO SUB.:	1028.78
	TERRAPLENES								
PU-05	AFINE Y COMPACTADO PROCTOR AL 85% PROCTOR, DE TERRENO NATURAL PARA RECIBIR TERRACERIAS.	m3			72.50	8.60		623.50	
								TOTAL DE AFINE:	623.50
PU-06	SUMINISTRO Y COLOCACION DE MATERIAL DE BANCO PARA BASE DE 20 CM DE ESPESOR.	m3			72.50	8.60	0.20	124.70	
								TOTAL DE BASE:	124.70
PU-07	SUMINISTRO Y COLOCACION DE MATERIAL DE BANCO PARA SUB-BASE DE 20 CM. DE ESPESOR.	m3			72.50	8.60	0.20	124.70	
								TOTAL DE SUB-BASE:	124.70
PU-08	SUMINISTRO Y COLOCACION DE RIEGO DE IMPREGNACION A RAZON DE 1.5 LTS/M2 PARA PROTEGER TERRACERIA, INCLUYE; ARENA PARA SU PROTECCION.	m2			72.50	8.60		623.50	
								TOTAL DE IMPREGNACION:	623.50
	LABORATORIO								
PU.15	CONTROL DE CALIDAD EN AFINE DEL TERRENO NATURAL, EN SUB-BASE, EN BASE, EN CONCRETO DE GUARNICION, EN LOSA DE PAVIMENTO, INCLUYE; HERRAMIENTAS, EQUIPO, MANO DE OBRA Y TODO LO NECESARIO PARA SU CORRECTA EJECUCION.	visita		1.00				1.00	
								TOTAL DE LABORATORIO:	1.00
	PAVIMENTO HIDRAULICO EN CALLE ACAPULCO ENTRE JOSE MARIA MORELOS Y RAFAEL BUELNA								

Aldecoa Ltda S.A

COLEON S.A DE C.V.
NOMBRE
DOMICILIO - CALLE HIDALGO N°. 46 PONIENTE COLONIA CENTRO, ESCUINAPA, SINALOA.
R.F.C.
COL11012631A



DEPENDENCIA:
H. AYUNTAMIENTO DE ESCUINAPA, SINALOA.
DIRECCION DE OBRAS, SERVICIOS PUBLICOS Y ECOLOGIA

NUMEROS GENERADORES

CONTRATO: ESC-DOSPE/FISMDF/URB/2022-007 LOCALIDAD: MUNICIPIO DE ESCUINAPA ESTIMACION: 01
MUNICIPIO: ESCUINAPA, SINALOA

DESCRIPCION: "CONSTRUCCION DE PAVIMENTO HIDRAULICO EN CALLES CULIACAN Y ACAPULCO ENTRE JOSE MARIA MORELOS Y RAFAEL BUELNA, ISLA DEL BOSQUE, ESCUINAPA, SINALOA."

CLAVE	CONCEPTO	UNIDAD	LOCALIZACION		LARGO	ANCHO	ALTO	RESULTADO	OBSERVACION
			TRAMO	PZAS					
	PRELIMINARES								
PU-01	LIMPIEZA, TRAZO Y NIVELACION DE TERRENO NATURAL.	m2			72.50	9.40		681.50	
								TOTAL DE TRAZO:	681.50
	DESPALME Y CORTE								
PU-02	EXCAVACION EN MATERIAL TIPO II PARA ALOJAR BASE, SUB-BASE Y PAVIMENTO, NOTA: (EN ESTE CONCEPTO SE REALIZA LA EXCAVACION A BASE DE PROYECTO EJECUTIVO PARA REALIZAR LOS TRABAJOS CORRESPONDIENTE DEL PROYECTO, ESTO PARA DAR LOS NIVELES ADECUADOS A LA EJECUCION).	m3			72.50	9.40	0.55	374.83	
								TOTAL DE EXCAVACION:	374.83
	ACARREOS PARA TERRACERIAS								
PU-03	CARGA Y ACARREO DE MATERIAL PRODUCTO DE EXCAVACION A 1ER. KM.	m3						374.83	
								TOTAL DE ACARREO AL 1ER KM:	374.83
PU-04	ACARREO DE MATERIAL A KM. SUB. A 10 KM.	m3/km		3.00				1,124.48	
								TOTAL DE ACARREO SUB.:	1,124.48
	TERRAPLENES								
PU-05	AFINE Y COMPACTADO PROCTOR AL 85% PROCTOR, DE TERRENO NATURAL PARA RECIBIR TERRACERIAS.	m3			72.50	9.40		681.50	
								TOTAL DE AFINE:	681.50
PU-06	SUMINISTRO Y COLOCACION DE MATERIAL DE BANCO PARA BASE DE 20 CM DE ESPESOR.	m3			72.50	9.40	0.20	136.30	
								TOTAL DE BASE:	136.30
PU-07	SUMINISTRO Y COLOCACION DE MATERIAL DE BANCO PARA SUB-BASE DE 20 CM. DE ESPESOR.	m3			72.50	9.40	0.20	136.30	
								TOTAL DE SUB-BASE:	136.30
PU-08	SUMINISTRO Y COLOCACION DE RIEGO DE IMPREGNACION A RAZON DE 1.5 LTS/M2 PARA PROTEGER TERRACERIA, INCLUYE; ARENA PARA SU PROTECCION.	m2			72.50	9.40		681.50	
								TOTAL DE IMPREGNACION:	681.50
	LABORATORIO								
PU.15	CONTROL DE CALIDAD EN AFINE DEL TERRENO NATURAL, EN SUB-BASE, EN BASE, EN CONCRETO DE GUARNICION, EN LOSA DE PAVIMENTO, INCLUYE; HERRAMIENTAS, EQUIPO, MANO DE OBRA Y TODO LO NECESARIO PARA SU CORRECTA EJECUCION.	visita		2.00				2.00	
								TOTAL DE LABORATORIO:	2.00

REVISO
Arq. Jose Alfonso Aldecoa Inda
Supervisor de Obras Publicas

AUTORIZO
Ing. Jesus Ramon Contreras Sandoval
Director de Obras, Servicios Publicos Y Ecologia

CONTRATISTA
Ing. Marco Polo Arroyo Prado
COLEON S.A DE C.V.

COLEON S.A DE C.V.

DOMICILIO - CALLE HIDALGO N°. 46 PONIENTE COLONIA
CENTRO, ESCUINAPA, SINALOA.

R.F.C.

I.M.S.S.

COL11012631A

DEPENDENCIA

H. AYUNTAMIENTO DE ESCUINAPA, SINALOA

DIRECCION DE OBRAS, SERVICIOS PUBLICOS Y ECOLOGIA

FOTOGRAFIAS

CONTRATO:

ESC-DOSPE/FISMDF/URB/2022-007

LOCALIDAD:

ESCUINAPA, SINALOA.

ESTIMACION:

1

CONCEPTO- LIMPIEZA, TRAZO Y NIVELACION DE TERRENO NATURAL.

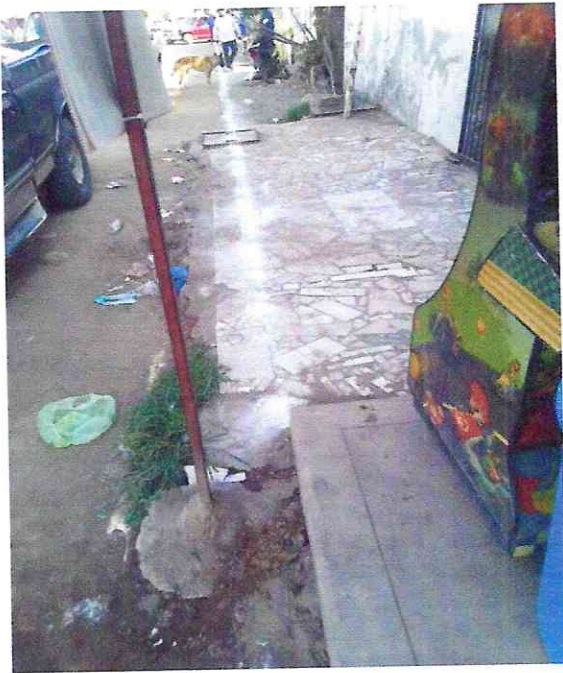

AUTORIZO

Ing. Jesus Ramon Contreras Sandoval
Director de Obras, Servicios Publicos Y
Ecologia

CONTRATISTA

Ing. Marco Polo Arroyo Prado
COLEON S.A. DE C.V.
Representante Legal

SUPERVISOR DE OBRA

Aldecoa Inda S.A.
Arq. Jose Alfonso Aldecoa Inda

COLEON S.A DE C.V.

DOMICILIO - CALLE HIDALGO N°. 46 PONIENTE COLONIA
CENTRO, ESCUINAPA, SINALOA.

R.F.C.

COL11012631A

I.M.S.S.

DEPENDENCIA

H. AYUNTAMIENTO DE ESCUINAPA, SINALOA

DIRECCION DE OBRAS, SERVICIOS PUBLICOS Y ECOLOGIA

FOTOGRAFIAS

CONTRATO: ESC-DOSPE/FISMDF/URB/2022-007

LOCALIDAD: ESCUINAPA, SINALOA.

ESTIMACION:

1

CONCEPTO- LIMPIEZA, TRAZO Y NIVELACION DE TERRENO NATURAL.



AUTORIZO

Ing. Jesus Ramon Contreras Sandoval
Director de Obras, Servicios Publicos Y
Ecologia

CONTRATISTA

Ing. Marco Polo Arroyo Prado
COLEON S.A. DE C.V.
Representante Legal

SUPERVISOR DE OBRA

Aldecoa Inda S.A.
Arq. Jose Alfonso Aldecoa Inda

COLEON S.A DE C.V.

DOMICILIO - CALLE HIDALGO N°. 46 PONIENTE COLONIA
CENTRO, ESCUINAPA, SINALOA.

R.F.C.

I.M.S.S.

COL11012631A

DEPENDENCIA

H. AYUNTAMIENTO DE ESCUINAPA, SINALOA

DIRECCION DE OBRAS, SERVICIOS PUBLICOS Y ECOLOGIA

FOTOGRAFIAS

CONTRATO:

ESC-DOSPE/FISMDF/URB/2022-007

LOCALIDAD:

ESCUINAPA, SINALOA.

ESTIMACION:

1

CONCEPTO- EXCAVACION EN MATERIAL TIPO II PARA ALOJAR BASE, SUB-BASE Y PAVIMENTO, NOTA: (EN ESTE CONCEPTO SE REALIZA LA EXCAVACION A BASE DE PROYECTO EJECUTIVO PARA REALIZAR LOS TRABAJOS CORRESPONDIENTE DEL PROYECTO, ESTO PARA DAR



AUTORIZO

Ing. Jesus Ramon Contreras Sandoval
Director de Obras, Servicios Publicos Y
Ecologia

CONTRATISTA

Ing. Marco Polo Arroyo Prado
COLEON S.A. DE C.V.
Representante Legal

SUPERVISOR DE OBRA

Aldecoa Inda S.A.
Arq. Jose Alfonso Aldecoa Inda

COLEON S.A DE C.V.

DOMICILIO - CALLE HIDALGO N°. 46 PONIENTE COLONIA
CENTRO, ESCUINAPA, SINALOA.

R.F.C.

I.M.S.S.

COL11012631A

DEPENDENCIA

H. AYUNTAMIENTO DE ESCUINAPA, SINALOA

DIRECCION DE OBRAS, SERVICIOS PUBLICOS Y ECOLOGIA

FOTOGRAFIAS

CONTRATO:

ESC-DOSPE/FISMDF/URB/2022-007

LOCALIDAD:

ESCUINAPA, SINALOA.

ESTIMACION:

1

CONCEPTO- EXCAVACION EN MATERIAL TIPO II PARA ALOJAR BASE, SUB-BASE Y PAVIMENTO, NOTA:(EN ESTE CONCEPTO SE REALIZA LA EXCAVACION A BASE DE PROYECTO EJECUTIVO PARA REALIZAR LOS TRABAJOS CORRESPONDIENTE DEL PROYECTO, ESTO PARA DAR



AUTORIZO

Ing. Jesus Ramon Contreras Sandoval
Director de Obras, Servicios Publicos Y
Ecologia

CONTRATISTA

Ing. Marco Polo Arroyo Prado
COLEON S.A. DE C.V.
Representante Legal

SUPERVISOR DE OBRA

Arq. Jose Alfonso Aldecoa Inda

COLEON S.A DE C.V.

DOMICILIO - CALLE HIDALGO N°. 46 PONIENTE COLONIA
CENTRO, ESCUINAPA, SINALOA.

R.F.C.

I.M.S.S.

COL11012631A

DEPENDENCIA

H. AYUNTAMIENTO DE ESCUINAPA, SINALOA

DIRECCION DE OBRAS, SERVICIOS PUBLICOS Y ECOLOGIA

FOTOGRAFIAS

CONTRATO:

ESC-DOSPE/FISMDF/URB/2022-007

LOCALIDAD: ESCUINAPA, SINALOA.

ESTIMACION:

1

CONCEPTO- SUMINISTRO Y COLOCACION DE MATERIAL DE BANCO PARA BASE DE 20 CM DE ESPESOR.

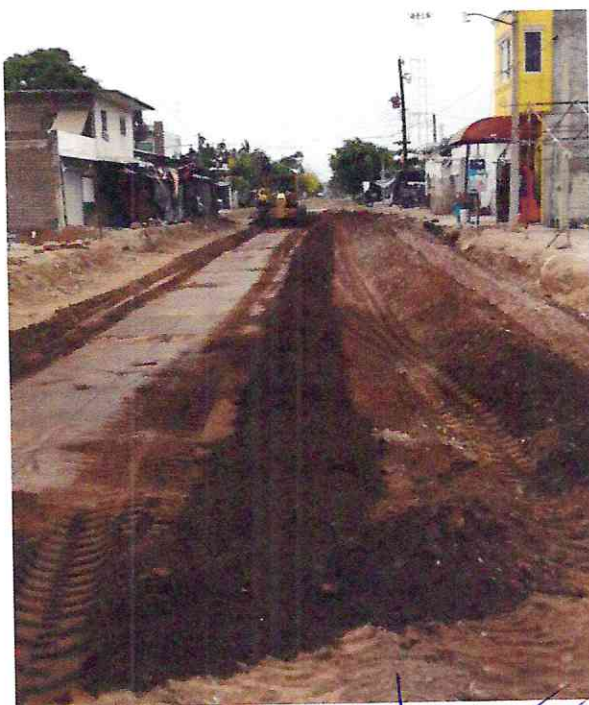

AUTORIZO

Ing. Jesus Ramon Contreras Sandoval
Director de Obras, Servicios Publicos Y
Ecologia

CONTRATISTA

Ing. Marco Polo Arroyo Prado
COLEON S.A. DE C.V.
Representante Legal

SUPERVISOR DE OBRA

Aldecoa Inda J.A.
Arq. Jose Alfonso Aldecoa Inda

COLEON S.A DE C.V.

DOMICILIO - CALLE HIDALGO N°. 46 PONIENTE COLONIA
CENTRO, ESCUINAPA, SINALOA.

R.F.C.

I.M.S.S.

COL11012631A

DEPENDENCIA

H. AYUNTAMIENTO DE ESCUINAPA, SINALOA

DIRECCION DE OBRAS, SERVICIOS PUBLICOS Y ECOLOGIA

FOTOGRAFIAS

CONTRATO:

ESC-DOSPE/FISMDF/URB/2022-007

LOCALIDAD: ESCUINAPA, SINALOA.

ESTIMACION:

1

CONCEPTO- SUMINISTRO Y COLOCACION DE MATERIAL DE BANCO PARA SUB-BASE DE 20 CM. DE ESPESOR.

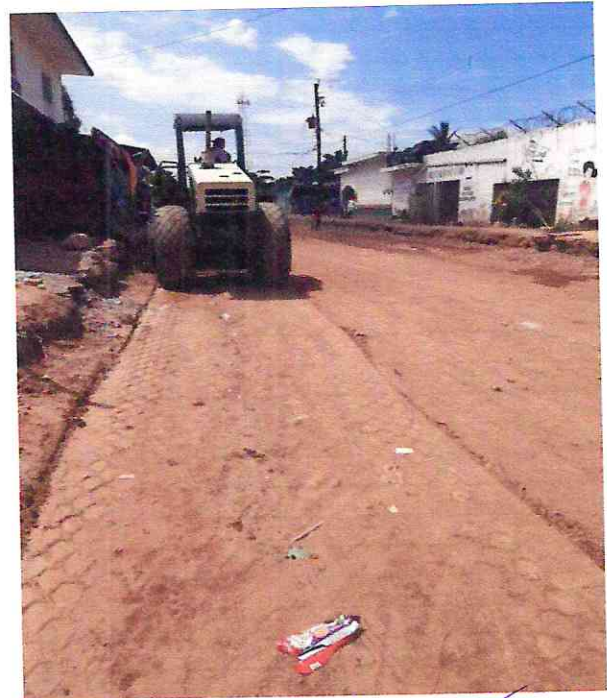
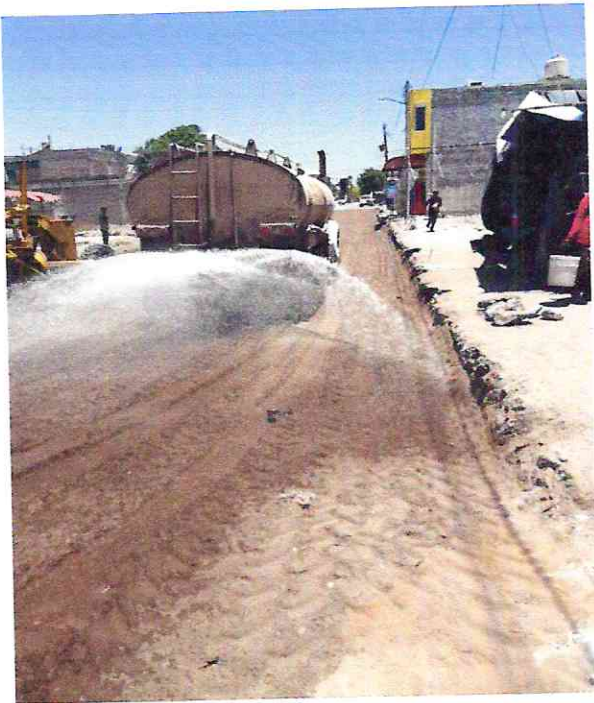

AUTORIZO

Ing. Jesus Ramon Contreras Sandoval
Director de Obras, Servicios Publicos Y
Ecologia

CONTRATISTA

Ing. Marco Polo Arroyo Prado
COLEON S.A. DE C.V.
Representante Legal

SUPERVISOR DE OBRA

Aldecoa Inda S.A.
Arq. Jose Alfonso Aldecoa Inda

COLEON S.A DE C.V.

DOMICILIO - CALLE HIDALGO N°. 46 PONIENTE COLONIA
CENTRO, ESCUINAPA, SINALOA.

R.F.C.

I.M.S.S.

COL11012631A

DEPENDENCIA

H. AYUNTAMIENTO DE ESCUINAPA, SINALOA

DIRECCION DE OBRAS, SERVICIOS PUBLICOS Y ECOLOGIA

FOTOGRAFIAS

CONTRATO:

ESC-DOSPE/FISMDF/URB/2022-007

LOCALIDAD: ESCUINAPA, SINALOA.

ESTIMACION:

1

CONCEPTO- SUMINISTRO Y COLOCACION DE MATERIAL DE BANCO PARA SUB-BASE DE 20 CM. DE ESPESOR.

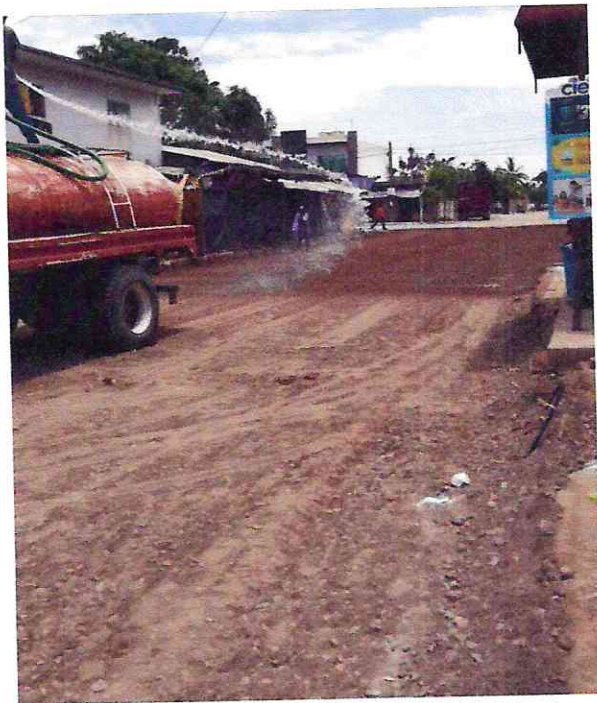

AUTORIZO

Ing. Jesus Ramon Contreras Sandoval
Director de Obras, Servicios Publicos Y
Ecologia

CONTRATISTA

Ing. Marco Polo Arroyo Prado
COLEON S.A. DE C.V.
Representante Legal

SUPERVISOR DE OBRA

Aldecoa Inda S.A.
Arq. Jose Alfonso Aldecoa Inda

COLEON S.A DE C.V.

DOMICILIO - CALLE HIDALGO N°. 46 PONIENTE COLONIA
CENTRO, ESCUINAPA, SINALOA.

R.F.C.

I.M.S.S.

COL11012631A

DEPENDENCIA

H. AYUNTAMIENTO DE ESCUINAPA, SINALOA

DIRECCION DE OBRAS, SERVICIOS PUBLICOS Y ECOLOGIA

FOTOGRAFIAS

CONTRATO:

ESC-DOSPE/FISMDF/URB/2022-007

LOCALIDAD: ESCUINAPA, SINALOA.

ESTIMACION:

1

CONCEPTO- CONTROL DE CALIDAD EN AFINE DEL TERRENO NATURAL, EN SUB-BASE, EN BASE,



AUTORIZO

Ing. Jesus Ramon Contreras Sandoval
Director de Obras, Servicios Publicos Y
Ecologia

CONTRATISTA

Ing. Marco Polo Arroyo Prado
COLEON S.A. DE C.V.
Representante Legal

SUPERVISOR DE OBRA

Aldecoa Inda J.A.
Arq. Jose Alfonso Aldecoa Inda

COLEON S.A DE C.V.

DOMICILIO - CALLE HIDALGO N°. 46 PONIENTE COLONIA
CENTRO, ESCUINAPA, SINALOA.

R.F.C.

I.M.S.S.

COL11012631A

DEPENDENCIA

H. AYUNTAMIENTO DE ESCUINAPA, SINALOA

DIRECCION DE OBRAS, SERVICIOS PUBLICOS Y ECOLOGIA

FOTOGRAFIAS

CONTRATO:

ESC-DOSPE/FISMDF/URB/2022-007

LOCALIDAD: ESCUINAPA, SINALOA.

ESTIMACION:

1

CONCEPTO- SUMINISTRO Y COLOCACION DE MATERIAL DE BANCO PARA SUB-BASE DE 20 CM. DE ESPESOR.

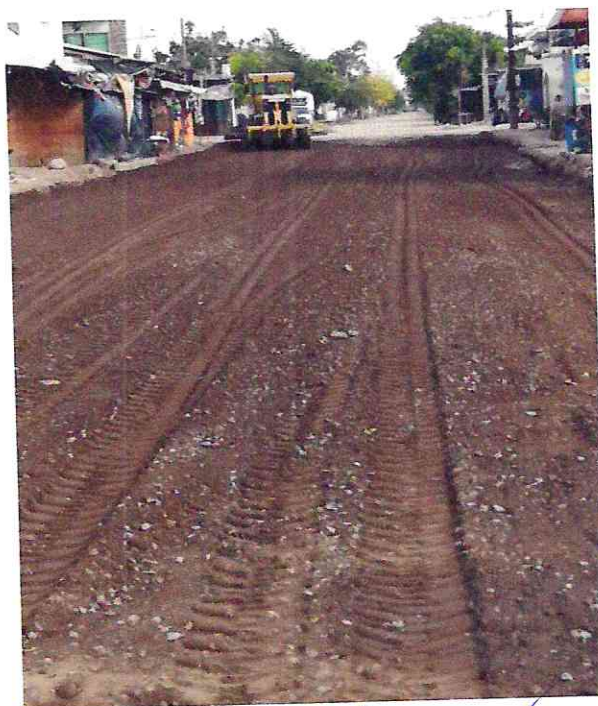

AUTORIZO

Ing. Jesus Ramon Contreras Sandoval
Director de Obras, Servicios Publicos Y
Ecologia

CONTRATISTA

Ing. Marco Polo Arroyo Prado
COLEON S.A. DE C.V.
Representante Legal

SUPERVISOR DE OBRA

Aldecoa Inda J.A.
Arq. Jose Alfonso Aldecoa Inda

COLEON S.A DE C.V.

DOMICILIO - CALLE HIDALGO N°. 46 PONIENTE COLONIA
CENTRO, ESCUINAPA, SINALOA.

R.F.C.

I.M.S.S.

COL11012631A

DEPENDENCIA

H. AYUNTAMIENTO DE ESCUINAPA, SINALOA

DIRECCION DE OBRAS, SERVICIOS PUBLICOS Y ECOLOGIA

FOTOGRAFIAS

CONTRATO:

ESC-DOSPE/FISMDF/URB/2022-007

LOCALIDAD:

ESCUINAPA, SINALOA.

ESTIMACION:

1

CONCEPTO- SUMINISTRO Y COLOCACION DE MATERIAL DE BANCO PARA SUB-BASE DE 20 CM. DE ESPESOR.



AUTORIZO

Ing. Jesus Ramon Contreras Sandoval
Director de Obras, Servicios Publicos Y
Ecologia

CONTRATISTA

Ing. Marco Polo Arroyo Prado
COLEON S.A. DE C.V.
Representante Legal

SUPERVISOR DE OBRA

Aldecoa Inda J.A.
Arq. Jose Alfonso Aldecoa Inda

COLEON S.A DE C.V.

DOMICILIO - CALLE HIDALGO N°. 46 PONIENTE COLONIA
CENTRO, ESCUINAPA, SINALOA.

R.F.C.

COL11012631A

I.M.S.S.

DEPENDENCIA

H. AYUNTAMIENTO DE ESCUINAPA, SINALOA

DIRECCION DE OBRAS, SERVICIOS PUBLICOS Y ECOLOGIA

FOTOGRAFIAS

CONTRATO:

ESC-DOSPE/FISMDF/URB/2022-007

LOCALIDAD: ESCUINAPA, SINALOA.

ESTIMACION:

1

CONCEPTO- SUMINISTRO Y COLOCACION DE MATERIAL DE BANCO PARA BASE DE 20 CM DE ESPESOR.



AUTORIZO

Ing. Jesus Ramon Contreras Sandoval
Director de Obras, Servicios Publicos Y
Ecologia

CONTRATISTA

Ing. Marco Polo Arroyo Prado
COLEON S.A. DE C.V.
Representante Legal

SUPERVISOR DE OBRA

Aldecoa Inda S.A.
Arq. Jose Alfonso Aldecoa Inda

COLEON S.A DE C.V.

DOMICILIO - CALLE HIDALGO N°. 46 PONIENTE COLONIA
CENTRO, ESCUINAPA, SINALOA.

R.F.C.

I.M.S.S.

COL11012631A

DEPENDENCIA

H. AYUNTAMIENTO DE ESCUINAPA, SINALOA

DIRECCION DE OBRAS, SERVICIOS PUBLICOS Y ECOLOGIA

FOTOGRAFIAS

CONTRATO:

ESC-DOSPE/FISMDF/URB/2022-007

LOCALIDAD:

ESCUINAPA, SINALOA.

ESTIMACION:

1

CONCEPTO- SUMINISTRO Y COLOCACION DE RIEGO DE IMPREGNACION A RAZON DE 1.5 LTS/M2 PARA PROTEGER TERRACERIA, INCLUYE; ARENA PARA SU PROTECCION.



AUTORIZO

Ing. Jesus Ramon Contreras Sandoval
Director de Obras, Servicios Publicos Y
Ecologia

CONTRATISTA

Ing. Marco Polo Arroyo Prado
COLEON S.A. DE C.V.
Representante Legal

SUPERVISOR DE OBRA

Aldecoa Inda J.A.
Arq. Jose Alfonso Aldecoa Inda

Calle Jose Maria Morelos

Cancha de
Uso Múltiples

Comisariado
Ejidal

Calle Culiacan

Calle Rafael Buelna

Aldeanos Inda J.A.

09'8"

09'8"

09'8"

09'8"

DETALLE DE CORTE DE CAJA DE 0.55 CM

Sección de la caja de 0.55 cm

Base de la caja de 0.55 cm

0.55 cm

8.60

H. Ayuntamiento de Escuinapa
Dirección de Obras, Servicios Públicos y Ecología

Proyecto: PLANO ESTIMACION 1
CONSTRUCCION DE PAVIMENTO HERRALICO EN CALLES
CULIACAN, AJALPUJO E INTERSECCIONES MARIA MORELOS Y RAFAEL
BUELNA DEL MUNICIPIO DE ESCUINAPA



Escuinapa

Fecha: JULIO DEL 2022
Revisión: 01
Autor: ING. JESUS RAMIREZ MARTINEZ

11

ALDECOA Ltda S.A.

Calle Acapulco

Locales

DETALLE DE CORTE DE CAJA DE 0.55 CM

Comisariado
Ejidal

9.40

Calle Rafael Buelna

940

H. Ayuntamiento de Escuinapa
Dirección de Obras, Servicios Públicos y Ecología

Proyectos:
PLANO ESTIMACION 1
"CONSTRUCCION DE PAVIMENTO HIDRAULICO EN CALLES
CULIACAN Y ACAPULCO E NITRE JOSE MARIA MORELOS Y RAFAEL
BUELNA, ISLA DEL BOSQUE, ESCUINAPA, SINALOA

Unidades:
ESCUINAPA

Phone No.
112

CONTPAQi

Software empresarial fácil y completo

Tipo de Comprobante: I - Ingreso

Serie:

Folio: 4539

Fecha: 24/Ago/2022 13:47:19

Lugar de expedición (C.P.): 82400

Emisor:

COLEON

RFC: COL11012631A

Régimen Fiscal: 601 General de Ley Personas Morales

Receptor:

Cliente: MUNICIPIO DE ESCUINAPA

RFC: MES860102MF0

Uso CFDI: G03 Gastos en general

Método de Pago: PPD - Pago en parcialidades o

Forma de Pago: 99 - Por definir

Moneda: MXN - Peso Mexicano

Cantidad	Unidad	Clave Unidad SAT	Clave Prod/Servicio	Descripción	Valor unitario	Descuento	Impuestos	Importe
1.00000	SERVICIO	E48 - Unidad de servicio	72101513 - Servicio de construcción fuera del sitio (offsite)	TRABAJOS DE PAGO DE ESTIMACION 02 (DOS) NORMAL CONTRATO SC-DOSPE/FISMDF/URB/2022-007 "CONSTRUCCION DE PAVIMENTO HIDRAULICO EN CALLES CULIACAN Y ACAPULCO ENTRE JOSE MARIA MORELOS Y RAFAEL BUELNA, ISLA DEL BOSQUE ESCUINAPA, SINALOA. IMPORTE ESTIMACION SIN IVA \$ 594,319.20 AMORTIZACION DEL ANTICIPO \$ 484,936.92 DEDUCCIONES 0.3% DE INSP. Y VIG. SFP \$ 27,523.50 TOTAL DE DEDUCCIONES \$ 27,523.50 SUBTOTAL BASE DE IVA \$ 594,319.20 IVA 16% \$ 95,091.07 TOTAL \$ 689,410.28 SUMA DE DEDUCCIONES (27,523.50)= \$ 27,523.50 TOTAL NETO A RECIBIR \$ 661,886.77	\$594,319.20	\$0.00	IVA, - Importe: 95091.07	\$594,319.20

Total con letra:
seiscientos ochenta y nueve mil cuatrocientos diez Pesos 27/100 M.N.

Subtotal: \$594,319.20

Descuentos:

Impuestos Traslados: \$95,091.07

Total: \$689,410.27

Tipo Relación:



Este documento es una representación impresa de un CFDI

Serie del Certificado del emisor: 00001000000503580641

Folio Fiscal: 116D0CC0-A314-4945-A622-43DA04BCEF5C

No. de serie del Certificado del SAT: 00001000000505142236

Fecha y hora de certificación: 2022-08-24T14:47:23

Sello del SAT

Rnrxazvy2VqkVeyLy4RaPR0SlyBR88AkEnPta32Ufp5/d4wPL1bVR0tdDXnhJqIZ32LmT/7QaZ21MJzxIn4eON5CdAa5sloT9D3CDTaEOYoZNbzR5iSuKZCzIIlGcnMEnxHchvriyIrQ
KKO+bsqiHxxQmYLeFI6kLWNizrE40CoZGEHxjtMENmj4xkSkKnUgFQgMQxcmNo3+tp8xAG/LnJNHrmohazFNxvOAgCJvSTa7Yk3H/NiHUI3okVyUar/CZ80apqbWO5Gr/OYDOFgHw+Aj
9LteQNFA5FFFA5U0VPimSrF+D0ROCaGAPIRSzscHGVzm6nOdP8ThLYQpo1YvQ==

Cadena original del complemento de certificación digital del SAT

||1.1|116D0CC0-A314-4945-A622-43DA04BCEF5C|2022-08-24T14:47:23|MAS0810247C0|h1gOsBi2uLmmYUuvUTRnPP2rt5yLiTi9oJgLP2cAmtGwx6uPcYRunwBSTiPOw3MCqJd
v0gaG/n175A7UA18BIRmIA+2LomfWKzb3F50XIIISkzB78RCd5SiB/KL1RdZ5duls8v8Kf3i65hA8UP7FcHIVGqSJQ6Xjh1YUnIClJAkwdcA/ML9RTel91uWnbkWI5Seae1GYmUiA4MBMN4
QKuskbeRX7Pr68LAIDpp9P4vWB6yWhbbPelrppZP0Z5jdmFIBHmbZ9E1xSuoBGnt1C0Z6ba/TvXaaxWOXP1mAqC8zD2XPOdL7ec0zxBuucyuqezRy+mvHbz/IXCQQN+/Xw==|00001000
000505142236||

Versión del comprobante: 3.3

Hoja 2

CONTRATISTA: COLEON S.A DE C.V.



**DOMICILIO - CALLE HIDALGO N°. 46 PONIENTE COLONIA CENTR
ESCUINAPA, SINALOA.**

I.M.S.S.

COL11012631A

DEPENDE

H AYUNTAMIENTO DE ESCUINAPA, SINALOA.

DIRECCION DE OBRAS. SERVICIOS PUBLICOS Y ECOLOGIA

ESTADO DE CUENTA

[illegible]

AUTORIZO

Ing. Jesus Ramon Contreras Sandoval
Director de Obras. Servicios Publicos Y Ecologia

CONTRATISTA

Ing. Marco Polo Arroyo Prado
COLEON S.A. DE C.V.

Representante Legal

SUPERVISOR DE OBRA

Arq. Jose Alfonso Aldecoa Inda

RECIBO No: 02

CONTRATISTA:	COLEON S.A DE C.V.	FECHA:	14-jul-22
DOMICILIO:		ESTIMACION No:	02
DOMICILIO - CALLE HIDALGO N°. 46 PONIENTE COLONIA CENTRO, ESCUINAPA, SINALOA.			
R.F.C.	UBICACION:	PERIODO:	
COL11012631A	ESCUINAPA, SINALOA.	DEL	03-jul-22
	I.M.S.S.	AL	14-jul-22
	0		

CONTRATO:	ESC-DOSPE/FISMDF/URB/2022-007	FECHA DE CONTRATO:	13-may-22
		PERIODO DE EJECUCION DEL CONTRATO:	
		INICIO:	16-may-22
		TERMINACION:	14-jul-22



DESCRIPCION:	"CONSTRUCCION DE PAVIMENTO HIDRAULICO EN CALLES CULIACAN Y ACAPULCO ENTRE JOSE MARIA MORELOS Y RAFAEL BUELNA, ISLA DEL BOSQUE, ESCUINAPA, SINALOA.
--------------	--

CONTRATO NO:	ESC-DOSPE/FISMDF/URB/2022-007
--------------	-------------------------------

IMPORTE SIN IVA	IMPORTE CON IVA	35% ANTICIPO	TOTAL DE CONTRATO:
\$1,385,534.06	\$1,607,219.51	\$484,936.92	\$1,607,219.51

RECIBI DEL H. AYUNTAMIENTO DE ESCUINAPA, LA CANTIDAD DE:	BUENO POR:	\$ 661,886.77
--	------------	---------------

\$ 661,886.77 (SON: SEISCIENTOS SESENTA Y UN MIL OCHOCIENTOS OCHENTA Y SEIS PESOS 77/100 M. N.)
EN PAGO DE ESTIMACION 02

DEDUCCIONES:		CALCULO DE ESTIMACION	
AMORTIZACION ANTICIPO 35% (*)	\$ 484,936.92	TOTAL DE LA OBRA EJECUTADA SIN IVA	594,319.20
MAS I.V.A.	\$ 77,589.91	MAS I.V.A 16 %	\$ 95,091.07
TOTAL AMORTIZACION DE ANTICIPO	323,130.90	TOTAL DE LA OBRA EJECUTADA CON IVA	\$ 689,410.28
3 % SFP INSP. OBRAS: (*)	\$ 27,523.50	MENOS DEDUCCIONES 3% DE INSPECCION Y VIGILANCIA:	\$ 27,523.50
2 AL MILLAR C.M.I.C.	\$ -		
TOTAL DEDUCCIONES	27,523.50		
(*) DEL IMPORTE EJECUTADO CON IVA		SALDO A PAGAR:	661,886.77

AUTORIZO

Ing. Jesus Ramon Contreras Sandoval
Director de Obras, Servicios Públicos Y Ecología

CONTRATISTA

Ing. Marco Polo Arroyo Prado

COLEON S.A. DE C.V.
Representante Legal

SUPERVISOR DE OBRA

Ardecoa Inda J.A.
Arq. Jose Alfonso Aldecoa Inda

COLEON S.A DE C.V.

DOMICILIO - CALLE HIDALGO N°. 46 PONIENTE COLONIA CENTRO,
ESCUINAPA, SINALOA.

R.F.C. I.M.S.S.

COL11012631A



DEPEND

A: H. AYUNTAMIENTO DE ESCUINAPA, SINALOA.

1 de 1

DIRECCION DE OBRAS, SERVICIOS PUBLICOS Y ECOLOGIA

RESUMEN DE ESTIMACION

CONTRATO ESC-DOSPE/FISMDF/URB/2022-007

LOCALIDAD:

MUNICIPIO DE ESCUINAPA

02

ESTIMACION:

MUNICIPIO:

ESCUINAPA,
SINALOA

DESCRIPCION: "CONSTRUCCION DE PAVIMENTO HIDRAULICO EN CALLES CULIACAN Y ACAPULCO ENTRE JOSE MARIA MORELOS Y RAFAEL BUELNA, ISLA DEL BOSQUE, ESCUINAPA, SINALOA.

IMPORTE DE OBRA: \$1,385,534.06

IMPORTE DE ANTICIPO DE OBRA: \$484,936.92

IMPORTE TOTAL DE CONTRATO: \$1,607,219.51

PAVIMENTO HIDRAULICO EN CALLE CULIACAN

\$ 438,165.96

PAVIMENTO HIDRAULICO EN CALLE ACAPULCO

\$ 479,284.14

TOTAL =

\$ 917,450.10

TOTAL CON IVA=

\$ 1,064,242.12

CONTRATISTA

Ing. Marco Polo Arroyo Prado
COLEON S.A. DE C.V.
Representante Legal

AUTORIZO

Ing. Jesus Ramon Contreras Sandoval
Director de Obras, Servicios Publicos Y Ecologia

SUPERVISOR DE OBRA

Arq. Jose Alfonso Aldecoa Inda

COLEON S.A DE C.V.

DOMICILIO - CALLE HIDALGO N°. 46 PONIENTE COLONIA CENTRO,
ESCUINAPA, SINALOA.

R.F.C.

I.M.S.S.

COL11012631A



DEPENDENCIA:

H. AYUNTAMIENTO DE ESCUINAPA, SINALOA.

DIRECCION DE OBRAS, SERVICIOS PUBLICOS Y ECOLOGIA

ESTIMACION

CONTRATO ESC-DOSPE/FISMDF/URB/2022-007

ESTIMACION: 02

LOCALIDAD ESCUINAPA,
SINALOAMUNICIPIO: ESCUINAPA,
SINALOA

DESCRIPCION: "CONSTRUCCION DE PAVIMENTO HIDRAULICO EN CALLES CULIACAN Y ACAPULCO ENTRE JOSE MARIA MORELOS Y RAFAEL BUELNA, ISLA DEL BOSQUE, ESCUINAPA, SINALOA.

IMPORTE DE OBRA: \$1,385,534.06

IMPORTE DE ANTICIPO DE OBRA: \$484,936.92

IMPORTE TOTAL DE CONTRATO: \$1,607,219.51

CLAVE	CONCEPTO	UNIDAD	SEGUN PROYECTO			HASTA ESTA	HASTA	EXCEDENTE	DE ESTA	IMPORTE
			VOL	PU	\$	ESTIM.	ESTIM ANT.		ESTIMACION	
	PAVIMENTO HIDRAULICO EN CALLE CULIACAN ENTRE JOSE MARIA MORELOS Y RAFAEL BUELNA									
	GUARNICIONES									
PU-09	SUMINISTRO Y COLOCACION DE GUARNICION TIPO "L" DE 60 CM CON CONCRETO F'C=200 KG/CM2 Y DE 15 CM EN CORONA Y 20 CM DE BASE, INCLUYE; EXCAVACION, CIMBRA, MATERIALES, MANO DE OBRA Y HERRAMIENTA.	ml	145.00	\$437.68	\$63,463.60	145.00	0.00	0.00	145.00	\$63,463.60
	CONCRETO HIDRAULICO									
PU-10	SUMINISTRO Y COLOCACION DE LOSA DE CONCRETO F'C=250 MKG/CM2 DE 15 CM DE ESPESOR, INCLUYE; CIMBRA, DECIMBRA Y MANO DE OBRA, NOTA: (LOS PRECIOS DE ESTE CONCEPTOS ESTAN SUJETOS AL MERCADO DEL COSTO DE LOS INSUMOS EN ESTA ZONA, COMO TAMBIEN LA MANO DE OBRA).	m2	536.50	\$549.24	\$294,667.26	536.50	0.00	0.00	536.50	\$294,667.26
PU-11	CALEFATEO CON EMULSION ASFALTICA EN JUNTAS DE CONTRACCION, INCLUYE; MATERIAL Y MANO DE OBRA.	m2	536.50	\$31.85	\$17,087.53	536.50	0.00	0.00	536.50	\$17,087.53
	LABORATORIO									
PU-15	CONTROL DE CALIDAD EN AFINE DEL TERRENO NATURAL, EN SUB-BASE, EN BASE, EN CONCRETO DE GUARNICION, EN LOSA DE PAVIMENTO, INCLUYE; HERRAMIENTAS, EQUIPO, MANO DE OBRA Y TODO LO NECESARIO PARA SU CORRECTA EJECUCION.	visita	2.00	\$4,331.78	\$8,663.56	1.00	1.00	0.00	1.00	\$4,331.78
	OBRAS COMPLEMENTARIAS									
PU-14	PINTURA DE ESMALTE EN GUARNICIONES HASTA 40 CM. DE DESARROLLO, TRABAJO TERMINADO, INCLUYE; LIMPIEZA Y PREPARACION DE LA SUPERFICIE, SUMINISTRO Y APLICACION.	ml	145.00	\$60.98	\$8,842.10	127.50	0.00	0.00	127.50	\$7,774.95
PU-12	SUMINISTRO Y COLOCACION DE BANQUETAS DE CONCRETO F'C=150 KG/CM2 DE 8 CM. DE ESPESOR, INCLUYE; RELLENO, MATERIAL Y M.O.	m2	174.00	\$267.69	\$46,578.06	161.62	0.00	0.00	161.62	\$43,264.59
PU-13	LIMPIEZA GENERAL DE LA OBRA, INCLUYE; ACARREO DEL SOBRIANTE DENTRO Y FUERA DE LA OBRA A TIRO LIBRE.	m2	797.50	\$9.50	\$7,576.25	797.50	0.00	0.00	797.50	\$7,576.25
	TOTAL DE PAVIMENTO HIDRAULICO EN CALLE CULIACAN ENTRE JOSE MARIA MORELOS Y RAFAEL BUELNA:									\$438,165.96

PAVIMENTO HIDRAULICO EN CALLE ACAPULCO ENTRE JOSE MARIA MORELOS Y RAFAEL BUELNA**GUARNICIONES**

PU-09	SUMINISTRO Y COLOCACION DE GUARNICION TIPO "L" DE 60 CM CON CONCRETO F'C=200 KG/CM2 Y DE 15 CM EN CORONA Y 20 CM DE BASE, INCLUYE: EXCAVACION, CIMBRA, MATERIALES, MANO DE OBRA Y HERRAMIENTA.	ml	145.00	\$437.68	\$63,463.60	124.20	0.00	0.00	124.20	\$54,359.86
CONCRETO HIDRAULICO										
PU-10	SUMINISTRO Y COLOCACION DE LOSA DE CONCRETO F'C=250 MKG/CM2 DE 15 CM DE ESPESOR, INCLUYE: CIMBRA, DECIMBRA Y MANO DE OBRA, NOTA: (LOS PRECIOS DE ESTE CONCEPTOS ESTAN SUJETOS AL MERCADO DEL COSTO DE LOS INSUMOS EN ESTA ZONA, COMO TAMBIEN LA MANO DE OBRA).	m2	594.50	\$549.24	\$326,523.18	594.50	0.00	0.00	594.50	\$326,523.18
PU-11	CALEFATEO CON EMULSION ASFALTICA EN JUNTAS DE CONTRACCION, INCLUYE: MATERIAL Y MANO DE OBRA.	m2	594.50	\$31.85	\$18,934.83	594.50	0.00	0.00	594.50	\$18,934.83
OBRAS COMPLEMENTARIAS										
PU-14	PINTURA DE ESMALTE EN GUARNICIONES HASTA 40 CM. DE DESARROLLO, TRABAJO TERMINADO, INCLUYE: LIMPIEZA Y PREPARACION DE LA SUPERFICIE, SUMINISTRO Y APLICACION.	ml	145.00	\$60.98	\$8,842.10	107.00	0.00	0.00	107.00	\$6,524.86
PU-12	SUMINISTRO Y COLOCACION DE BANQUETAS DE CONCRETO F'C=150 KG/CM2 DE 8 CM. DE ESPESOR, INCLUYE: RELLENO, MATERIAL Y M.O.	m2	174.00	\$267.69	\$46,578.06	242.12	0.00	0.00	242.12	\$64,814.17

Aldecoa Inds S.A.

COLEON S.A DE C.V.
DOMICILIO - CALLE HIDALGO N°. 46 PONIENTE COLONIA CENTRO,
ESCUINAPA, SINALOA.
R.F.C. I.M.S.S.
COL11012631A



DEPENDENCIA:
H. AYUNTAMIENTO DE ESCUINAPA, SINALOA.
DIRECCION DE OBRAS, SERVICIOS PUBLICOS Y ECOLOGIA

ESTIMACION

CONTRATO ESC-DOSPE/FISMD/URB/2022-007

ESTIMACION: 02

LOCALIDAD ESCUINAPA,
SINALOA

MUNICIPIO: ESCUINAPA,
SINALOA

DESCRIPCION: "CONSTRUCCION DE PAVIMENTO HIDRAULICO EN CALLES CULIACAN Y ACAPULCO ENTRE JOSE MARIA MORELOS Y RAFAEL BUELNA, ISLA DEL BOSQUE, ESCUINAPA, SINALOA.

IMPORTE DE OBRA: \$1,385,534.06

IMPORTE DE ANTICIPO DE OBRA: \$484,936.92

IMPORTE TOTAL DE CONTRATO: \$1,607,219.51

CLAVE	CONCEPTO	UNIDAD	SEGUN PROYECTO			HASTA ESTA ESTIM.	HASTA ESTIM ANT.	EXCEDENTE	DE ESTA ESTIMACION	IMPORTE
			VOL	PU	\$					
PU-13	LIMPIEZA GENERAL DE LA OBRA, INCLUYE; ACARREO DEL SOBRANTE DENTRO Y FUERA DE LA OBRA A TIRO LIBRE.	m2	855.50	\$9.50	\$8,127.25	855.50	0.00	0.00	855.50	\$8,127.25
TOTAL DE PAVIMENTO HIDRAULICO EN CALLE ACAPULCO ENTRE JOSE MARIA MORELOS Y RAFAEL BUELNA:										\$479,284.14
TOTAL DE PAVIMENTO HIDRAULICO:										\$917,450.10
TOTAL DE TERMINACION DE OBRA:										\$917,450.10
TOTAL DE ESTIMACION CON IVA:										\$1,064,242.12

REVISO

Arq. Jose Alfonso Aldecoa Inda
Supervisor de Obras Publicas

AUTORIZO

Ing. Jesus Ramon Contreras Sandoval
Director de Obras, Servicios Publicos Y Ecologia

CONTRATISTA

Ing. Marco Polo Arroyo Prado
COLEON S.A. DE C.V.
Representante Legal



COLEON S.A DE C.V.
NOMBRE
DOMICILIO - CALLE HIDALGO N°. 46 PONIENTE COLONIA CENTRO, ESCUINAPA, SINALOA.
R.F.C. I.M.S.S.
COL11012631A



DEPENDENCIA:
H. AYUNTAMIENTO DE ESCUINAPA, SINALOA.

DIRECCION DE OBRAS, SERVICIOS PUBLICOS Y ECOLOGIA

NUMEROS GENERADORES

CONTRATO ESC-DOSPE/FISMD/URB/2022-007

LOCALIDAD: MUNICIPIO DE ESCUINAPA

ESTIMACION: 02
MUNICIPIO: ESCUINAPA, SINALOA

DESCRIPCION: "CONSTRUCCION DE PAVIMENTO HIDRAULICO EN CALLES CULIACAN Y ACAPULCO ENTRE JOSE MARIA MORELOS Y RAFAEL BUELNA, ISLA DEL BOSQUE, ESCUINAPA, SINALOA.

CLAVE	CONCEPTO	UNIDAD	LOCALIZACION		LARGO	ANCHO	ALTO	RESULTADO	OBSERVACION
			TRAMO	PZAS					
PU-09	SUMINISTRO Y COLOCACION DE GUARNICION TIPO "L" DE 60 CM CON CONCRETO F'C=200 KG/CM2 Y DE 15 CM EN CORONA Y 20 CM DE BASE. INCLUYE; EXCAVACION, CIMBRA, MATERIALES, MANO DE OBRA Y HERRAMIENTA.	ml		2.00	72.50			145.00	
	menos guarnicion pecho de paloma				20.80			20.80	
					TOTAL DE GUARNICION:			124.20	
	CONCRETO HIDRAULICO								
PU-10	SUMINISTRO Y COLOCACION DE LOSA DE CONCRETO F'C=250 MKG/CM2 DE 15 CM DE ESPESOR, INCLUYE; CIMBRA, DECISMBRA Y MANO DE OBRA. NOTA: (LOS PRECIOS DE ESTE CONCEPTO ESTAN SUJETOS AL MERCADO DEL COSTO DE LOS INSUMOS EN ESTA ZONA, COMO TAMBIEN LA MANO DE OBRA).	m2			72.50	8.20		594.50	
					TOTAL DE LOSA:			594.50	
PU-11	CALEFATEO CON EMULSION ASFALTICA EN JUNTAS DE CONTRACCIO. INCLUYE; MATERIAL Y MANO DE OBRA.	m2			72.50	8.20		594.50	
					TOTAL DE CALEFATEO:			594.50	
	OBRAS COMPLEMENTARIAS								
PU-14	PINTURA DE ESMALTE EN GUARNICIONES HASTA 40 CM. DE DESARROLLO, TRABAJO TERMINADO, INCLUYE; LIMPIEZA Y PREPARACION DE LA SUPERFICIE. SUMINISTRO Y APLICACION.	ml		2.00	72.50			145.00	
	menos deducion de pintura en rampas de cocheras				38.00			38.00	
					TOTAL DE PINTURA:			107.00	
PU-12	SUMINISTRO Y COLOCACION DE BANQUETAS DE CONCRETO F'C=150 KG/CM2 DE 8 CM. DE ESPESOR, INCLUYE; RELLENO, MATERIAL Y M.O.	m2							
			LADO IZQUIERDO		13.10	1.92		25.15	
					20.00	1.20		24.00	
					5.00	1.82		9.10	
					10.00	1.46		14.60	
					18.00	1.20		21.60	
					5.00	3.16		15.80	
					1.50	1.60		2.40	
			LADO DERECHO						
					31.00	1.20		37.20	
					4.00	2.20		8.80	
					37.60	2.22		83.47	
					TOTAL DE BANQUETA:			242.12	
PU-13	LIMPIEZA GENERAL DE LA OBRA, INCLUYE; ACARREO DEL SOBRIANTE DENTRO Y FUERA DE LA OBRA A TIRO LIBRE.	m2			72.50	11.80		855.50	
					TOTAL DE LIMPIEZA:			855.50	

REVISO

Aldecoa Inda S.A.

Arq. Jose Alfonso Aldecoa Inda
Supervisor de Obras Publicas

AUTORIZO

Ing. Jesus Ramon Contreras Sandoval
Director de Obras, Servicios Publicos Y Ecologia

CONTRATISTA

Ing. Marco Polo Arroyo Prado
COLEON S.A. DE C.V.
Representante Legal

COLEON S.A DE C.V.

DOMICILIO - CALLE HIDALGO N°. 46 PONIENTE COLONIA
CENTRO, ESCUINAPA, SINALOA.

R.F.C.

I.M.S.S.

COL11012631A

DEPENDENCIA

H. AYUNTAMIENTO DE ESCUINAPA, SINALOA

DIRECCION DE OBRAS, SERVICIOS PUBLICOS Y ECOLOGIA

FOTOGRAFIAS

CONTRATO:

ESC-DOSPE/FISMDF/URB/2022-007

LOCALIDAD:

ESCUINAPA, SINALOA.

ESTIMACION:

2

SUMINISTRO Y COLOCACION DE GUARNICION TIPO "L" DE 60 CM CON CONCRETO F'C=200 KG/CM2 Y DE 15 CM EN CORONA Y 20 CM DE BASE, INCLUYE; EXCAVACION, CIMBRA, MATERIALES, MANO DE OBRA Y HERRAMIENTA.



AUTORIZO

Ing. Jesus Ramon Contreras Sandoval
Director de Obras, Servicios Publicos Y
Ecologia

CONTRATISTA

Ing. Marco Raul Arroyo Prado
COLEON S.A. DE C.V.
Representante Legal

SUPERVISOR DE OBRA

Aldecoa Inda S.A.
Arq. Jose Alfonso Aldecoa Inda

COLEON S.A DE C.V.

DOMICILIO - CALLE HIDALGO N°. 46 PONIENTE COLONIA
CENTRO, ESCUINAPA, SINALOA.

R.F.C.

I.M.S.S.

COL11012631A

DEPENDENCIA

H. AYUNTAMIENTO DE ESCUINAPA, SINALOA

DIRECCION DE OBRAS, SERVICIOS PUBLICOS Y ECOLOGIA

FOTOGRAFIAS

CONTRATO:

ESC-DOSPE/FISMDF/URB/2022-007

LOCALIDAD:

ESCUINAPA, SINALOA.

ESTIMACION:

2

SUMINISTRO Y COLOCACION DE GUARNICION TIPO "L" DE 60 CM CON CONCRETO F'C=200 KG/CM2 Y DE 15 CM EN CORONA Y 20 CM DE



AUTORIZO

Ing. Jesus Ramon Contreras Sandoval
Director de Obras, Servicios Publicos Y
Ecología

CONTRATISTA

Ing. Marco Polo Arroyo Prado
COLEON S.A DE C.V.
Representante Legal

SUPERVISOR DE OBRA

Aldecoa Inda S.A.
Arq. Jose Alfonso Aldecoa Inda

COLEON S.A DE C.V.

DOMICILIO - CALLE HIDALGO N°. 46 PONIENTE COLONIA
CENTRO, ESCUINAPA, SINALOA.

R.F.C.

COL11012631A

I.M.S.S.

DEPENDENCIA

H. AYUNTAMIENTO DE ESCUINAPA, SINALOA

DIRECCION DE OBRAS, SERVICIOS PUBLICOS Y ECOLOGIA

FOTOGRAFIAS

CONTRATO: ESC-DOSPE/FISMDF/URB/2022-007

LOCALIDAD: ESCUINAPA, SINALOA.

ESTIMACION:

2

SUMINISTRO Y COLOCACION DE LOSA DE CONCRETO F'C=250 MKG/CM2 DE 15 CM DE ESPESOR, INCLUYE; CIMBRA, DECISMBRA Y MANO DE OBRA.



AUTORIZO

Ing. Jesus Ramon Contreras Sandoval
Director de Obras, Servicios Publicos Y
Ecologia

CONTRATISTA

Ing. Marco P. Arroyo Prado
COLEON S.A. DE C.V.
Representante Legal

SUPERVISOR DE OBRA

Aldecoa Inda J.A.
Arq. Jose Alfonso Aldecoa Inda

COLEON S.A DE C.V.

DOMICILIO - CALLE HIDALGO N°. 46 PONIENTE COLONIA
CENTRO, ESCUINAPA, SINALOA.

R.F.C.

COL11012631A

I.M.S.S.

DEPENDENCIA

H. AYUNTAMIENTO DE ESCUINAPA, SINALOA

DIRECCION DE OBRAS, SERVICIOS PUBLICOS Y ECOLOGIA

FOTOGRAFIAS

CONTRATO:

ESC-DOSPE/FISMDF/URB/2022-007

LOCALIDAD:

ESCUINAPA, SINALOA.

ESTIMACION:

2

SUMINISTRO Y COLOCACIÓN DE LOSA DE CONCRETO F'C=250 MKG/CM2 DE 15 CM DE ESPESOR, INCLUYE; CIMBRA, DECISMBRA Y MANO DE OBRA.



AUTORIZO

Ing. Jesus Ramon Contreras Sandoval
Director de Obras, Servicios Publicos Y
Ecologia

CONTRATISTA

Ing. Marco Polo Arroyo Prado
COLEON S.A. DE C.V.
Representante Legal

SUPERVISOR DE OBRA

Aldecoa Inda S.A.
Arq. Jose Alfonso Aldecoa Inda

COLEON S.A DE C.V.

DOMICILIO - CALLE HIDALGO N°. 46 PONIENTE COLONIA
CENTRO, ESCUINAPA, SINALOA.

R.F.C.

COL11012631A

I.M.S.S.

DEPENDENCIA

H. AYUNTAMIENTO DE ESCUINAPA, SINALOA

DIRECCION DE OBRAS, SERVICIOS PUBLICOS Y ECOLOGIA

FOTOGRAFIAS

CONTRATO:

ESC-DOSPE/FISMDF/URB/2022-007

LOCALIDAD: ESCUINAPA, SINALOA.

ESTIMACION:

2

SUMINISTRO Y COLOCACION DE LOSA DE CONCRETO F'C=250 MKG/CM2 DE 15 CM DE ESPESOR, INCLUYE; CIMBRA, DECISMBRA Y MANO DE OBRA.



AUTORIZO

Ing. Jesus Ramon Contreras Sandoval
Director de Obras, Servicios Publicos Y
Ecologia

CONTRATISTA

Ing. Marco Polo Arroyo Prado
COLEON S.A. DE C.V.
Representante Legal

SUPERVISOR DE OBRA

Aldecoa Inda J.A.
Arq. Jose Alfonso Aldecoa Inda

COLEON S.A DE C.V.

DOMICILIO - CALLE HIDALGO N°. 46 PONIENTE COLONIA
CENTRO, ESCUINAPA, SINALOA.

R.F.C.

COL11012631A

I.M.S.S.

DEPENDENCIA

H. AYUNTAMIENTO DE ESCUINAPA, SINALOA

DIRECCION DE OBRAS, SERVICIOS PUBLICOS Y ECOLOGIA

FOTOGRAFIAS

CONTRATO:

ESC-DOSPE/FISMDF/URB/2022-007

LOCALIDAD:

ESCUINAPA, SINALOA.

ESTIMACION:

2

CONCEPTO- SUMINISTRO Y COLOCACION DE BANQUETAS DE CONCRETO F'C=150 KG/CM2 DE 8 CM. DE ESPESOR, INCLUYE; RELLENO,
MATERIAL Y M.O.



AUTORIZO

Ing. Jesus Ramon Contreras Sandoval
Director de Obras, Servicios Publicos Y
Ecologia

CONTRATISTA

Ing. Marco Polo Arroyo Prado
COLEON S.A. DE C.V.
Representante Legal

SUPERVISOR DE OBRA

Aldecoa Inda S.A.
Arq. Jose Alfonso Aldecoa Inda

COLEON S.A DE C.V.

DOMICILIO - CALLE HIDALGO N°. 46 PONIENTE COLONIA
CENTRO, ESCUINAPA, SINALOA.

R.F.C.

I.M.S.S.

COL11012631A

DEPENDENCIA

H. AYUNTAMIENTO DE ESCUINAPA, SINALOA

DIRECCION DE OBRAS, SERVICIOS PUBLICOS Y ECOLOGIA

FOTOGRAFIAS

CONTRATO:

ESC-DOSPE/FISMDF/URB/2022-007

LOCALIDAD:

ESCUINAPA, SINALOA.

ESTIMACION:

2

CONCEPTO-SUMINISTRO Y COLOCACION DE BANQUETAS DE CONCRETO F'C=150 KG/CM2 DE 8 CM. DE ESPESOR, INCLUYE; RELLENO,
MATERIAL Y M.O.



AUTORIZO

Director de Obras, Servicios Publicos Y
Ecologia

CONTRATISTA

Ing. Marco Polo Arroyo Prado
COLEON S.A. DE C.V.
Representante Legal

SUPERVISOR DE OBRA

Aldecoa Inda S.A.
Arq. Jose Alfonso Aldecoa Inda

COLEON S.A DE C.V.

DOMICILIO - CALLE HIDALGO N°. 46 PONIENTE COLONIA
CENTRO, ESCUINAPA, SINALOA.

R.F.C.

COL11012631A

I.M.S.S.

DEPENDENCIA

H. AYUNTAMIENTO DE ESCUINAPA, SINALOA

DIRECCION DE OBRAS, SERVICIOS PUBLICOS Y ECOLOGIA

FOTOGRAFIAS

CONTRATO:

ESC-DOSPE/FISMDF/URB/2022-007

LOCALIDAD: ESCUINAPA, SINALOA.

ESTIMACION:

2

CONCEPTO- SUMINISTRO Y COLOCACION DE BANQUETAS DE CONCRETO F'C=150 KG/CM2 DE 8 CM. DE ESPESOR, INCLUYE; RELLENO,
MATERIAL Y M.O.

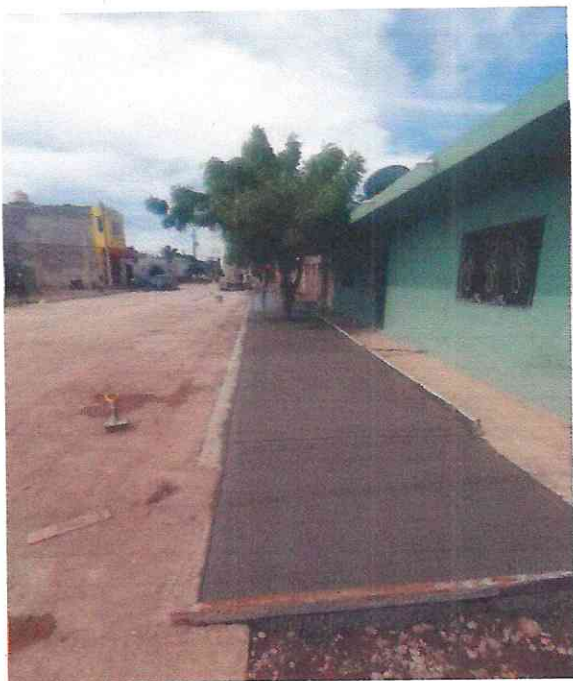

AUTORIZO

Ing. Jesus Ramon Contreras Sandoval
Director de Obras, Servicios Publicos Y
Ecologia

CONTRATISTA

Ing. Marco Polo Arroyo Prado
COLEON S.A. DE C.V.
Representante Legal

SUPERVISOR DE OBRA

Aldecoa Inda S.A.
Arq. Jose Alfonso Aldecoa Inda

COLEON S.A DE C.V.

DOMICILIO - CALLE HIDALGO N°. 46 PONIENTE COLONIA
CENTRO, ESCUINAPA, SINALOA.

R.F.C.

COL11012631A

I.M.S.S.

DEPENDENCIA

H. AYUNTAMIENTO DE ESCUINAPA, SINALOA

DIRECCION DE OBRAS, SERVICIOS PUBLICOS Y ECOLOGIA

FOTOGRAFIAS

CONTRATO:

ESC-DOSPE/FISMDF/URB/2022-007

LOCALIDAD:

ESCUINAPA, SINALOA.

ESTIMACION:

2

CONCEPTO- CALEFATEO CON EMULSION ASFALTICA EN JUNTAS DE CONTRACCIO, INCLUYE; MATERIAL Y MANO DE OBRA.



AUTORIZO

Ing. Jesus Ramon Contreras Sandoval
Director de Obras, Servicios Publicos Y
Ecologia

CONTRATISTA

Ing. Marco Polo Arroyo Prado
COLEON S.A. DE C.V.
Representante Legal

SUPERVISOR DE OBRA

Aldecoa Inda S.A.
Arq. Jose Alfonso Aldecoa Inda

COLEON S.A DE C.V.

DOMICILIO - CALLE HIDALGO N°. 46 PONIENTE COLONIA
CENTRO, ESCUINAPA, SINALOA.

R.F.C.

I.M.S.S.

COL11012631A

DEPENDENCIA

H. AYUNTAMIENTO DE ESCUINAPA, SINALOA

DIRECCION DE OBRAS, SERVICIOS PUBLICOS Y ECOLOGIA

FOTOGRAFIAS

CONTRATO:

ESC-DOSPE/FISMDF/URB/2022-007

LOCALIDAD:

ESCUINAPA, SINALOA.

ESTIMACION:

2

CONCEPTO- CALEFATEO CON EMULSION ASFALTICA EN JUNTAS DE CONTRACCIO, INCLUYE; MATERIAL Y MANO DE OBRA.



AUTORIZO

Ing. Jesus Ramon Contreras Sandoval
Director de Obras, Servicios Publicos Y
Ecologia

CONTRATISTA

Ing. Marco Polo Arroyo Prado
COLEON S.A. DE C.V.
Representante Legal

SUPERVISOR DE OBRA

Aldecoa Inda S.A.
Arq. Jose Alfonso Aldecoa Inda

COLEON S.A DE C.V.

DOMICILIO - CALLE HIDALGO N°. 46 PONIENTE COLONIA
CENTRO, ESCUINAPA, SINALOA.

R.F.C.

COL11012631A

I.M.S.S.

DEPENDENCIA

H. AYUNTAMIENTO DE ESCUINAPA, SINALOA

DIRECCION DE OBRAS, SERVICIOS PUBLICOS Y ECOLOGIA

FOTOGRAFIAS

CONTRATO:

ESC-DOSPE/FISMDF/URB/2022-007

LOCALIDAD:

ESCUINAPA, SINALOA.

ESTIMACION:

2

CONCEPTO- PINTURA DE ESMALTE EN GUARNICIONES HASTA 40 CM. DE DESARROLLO, TRABAJO TERMINADO, INCLUYE; LIMPIEZA Y PREPARACION DE LA SUPERFICIE, SUMINISTRO Y APLICACIÓN.



AUTORIZO

Ing. Jesus Ramon Contreras Sandoval
Director de Obras, Servicios Publicos Y
Ecologia

CONTRATISTA

Ing. Marco Polo Arroyo Prado
COLEON S.A. DE C.V.
Representante Legal

SUPERVISOR DE OBRA

Aldecoa Inda S.A.
Arq. Jose Alfonso Aldecoa Inda

COLEON S.A DE C.V.

DOMICILIO - CALLE HIDALGO N°. 46 PONIENTE COLONIA
CENTRO, ESCUINAPA, SINALOA.

R.F.C.

COL11012631A

I.M.S.S.

DEPENDENCIA

H. AYUNTAMIENTO DE ESCUINAPA, SINALOA

DIRECCION DE OBRAS, SERVICIOS PUBLICOS Y ECOLOGIA

FOTOGRAFIAS

CONTRATO:

ESC-DOSPE/FISMDF/URB/2022-007

LOCALIDAD:

ESCUINAPA, SINALOA.

ESTIMACION:

2

CONCEPTO- PINTURA DE ESMALTE EN GUARNICIONES HASTA 40 CM. DE DESARROLLO, TRABAJO TERMINADO, INCLUYE; LIMPIEZA Y PREPARACION DE LA SUPERFICIE, SUMINISTRO Y APLICACIÓN.



AUTORIZO

Ing. Jesus Ramon Contreras Sandoval
Director de Obras, Servicios Publicos Y
Ecologia

CONTRATISTA

Ing. Marco Polo Arroyo Prado
COLEON S.A. DE C.V.
Representante Legal

SUPERVISOR DE OBRA

Aldecoa Inda J.A.
Arq. Jose Alfonso Aldecoa Inda

COLEON S.A DE C.V.

DOMICILIO - CALLE HIDALGO N°. 46 PONIENTE COLONIA
CENTRO, ESCUINAPA, SINALOA.

R.F.C.

COL11012631A

I.M.S.S.

DEPENDENCIA

H. AYUNTAMIENTO DE ESCUINAPA, SINALOA

DIRECCION DE OBRAS, SERVICIOS PUBLICOS Y ECOLOGIA

FOTOGRAFIAS

CONTRATO:

ESC-DOSPE/FISMDF/URB/2022-007

LOCALIDAD:

ESCUINAPA, SINALOA.

ESTIMACION:

2

CONCEPTO- LIMPIEZA GENERAL DE LA OBRA, INCLUYE; ACARREO DEL SOBRANTE DENTRO Y FUERA DE LA OBRA A TIRO LIBRE.



AUTORIZO

Ing. Jesus Ramon Contreras Sandoval
Director de Obras, Servicios Publicos Y
Ecologia

CONTRATISTA

Ing. Marco Polo Arroyo Prado
COLEON S.A DE C.V.
Representante Legal

SUPERVISOR DE OBRA

Aldecoa Inda S.A.
Arq. Jose Alfonso Aldecoa Inda

COLEON S.A DE C.V.

DOMICILIO - CALLE HIDALGO N°. 46 PONIENTE COLONIA
CENTRO, ESCUINAPA, SINALOA.

R.F.C.

COL11012631A

I.M.S.S.

DEPENDENCIA

H. AYUNTAMIENTO DE ESCUINAPA, SINALOA

DIRECCION DE OBRAS, SERVICIOS PUBLICOS Y ECOLOGIA

FOTOGRAFIAS

CONTRATO:

ESC-DOSPE/FISMDF/URB/2022-007

LOCALIDAD:

ESCUINAPA, SINALOA.

ESTIMACION:

2

CONCEPTO- LIMPIEZA GENERAL DE LA OBRA, INCLUYE; ACARREO DEL SOBRANTE DENTRO Y FUERA DE LA OBRA A TIRO LIBRE.



AUTORIZO

Ing. Jesus Ramon Contreras Sandoval
Director de Obras, Servicios Publicos Y
Ecologia

CONTRATISTA

Ing. Marco Polo Arroyo Prado
COLEON S.A. DE C.V.
Representante Legal

SUPERVISOR DE OBRA

Aldecoa Inds S.A.
Arq. Jose Alfonso Aldecoa Inda

COLEON S.A DE C.V.

DOMICILIO - CALLE HIDALGO N°. 46 PONIENTE COLONIA
CENTRO, ESCUINAPA, SINALOA.

R.F.C.

COL11012631A

I.M.S.S.

DEPENDENCIA

H. AYUNTAMIENTO DE ESCUINAPA, SINALOA

DIRECCION DE OBRAS, SERVICIOS PUBLICOS Y ECOLOGIA

FOTOGRAFIAS

CONTRATO:

ESC-DOSPE/FISMDF/URB/2022-007

LOCALIDAD:

ESCUINAPA, SINALOA.

ESTIMACION:

2

CONCEPTO- LIMPIEZA GENERAL DE LA OBRA, INCLUYE; ACARREO DEL SOBRANTE DENTRO Y FUERA DE LA OBRA A TIRO LIBRE.



AUTORIZO

Ing. Jesus Ramon Contreras Sandoval
Director de Obras, Servicios Publicos Y
Ecologia

CONTRATISTA

Ing. Marco Polo Arroyo Prado
COLEON S.A. DE C.V.
Representante Legal

SUPERVISOR DE OBRA

Aldecoa Inda J.A.
Arq. Jose Alfonso Aldecoa Inda

Calle Jose Maria Morelos y Pavon

09:8

Cancha de
Uso Múltiples

7.40

Calle Culiacan

7.40

Comisariado
Ejidal

Calle Rafael Buelna

09:8

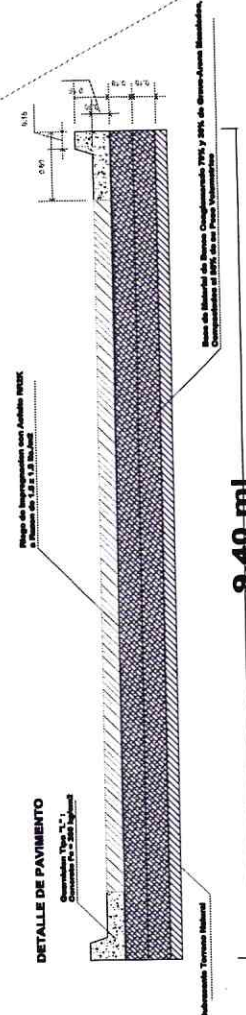

H. Ayuntamiento de Escuinapa Dirección de Obras, Servicios Públicos y Ecología		PLANO ESTIMACION 2 "CONSTRUCCION DE PAVIMENTO HIDRAULICO EN CALLES DE LA ZONA URBANA DEL BOQUE ESCUINAPA, SINALOA"	ESCUINAPA Escuinapa, Sinaloa	Fecha: JULIO DEL 2022 Revisión: MR. MARCO PÉLO ARROYO PÉLO Autor: MR. JESÚS CORTÉS RAMÍREZ
--	--	--	--	---

9.40

Locales

Calle Acapulco

8:20

8:20

046
Calle Rafael Buelna

Comisariado
Ejidal

8.60 ml

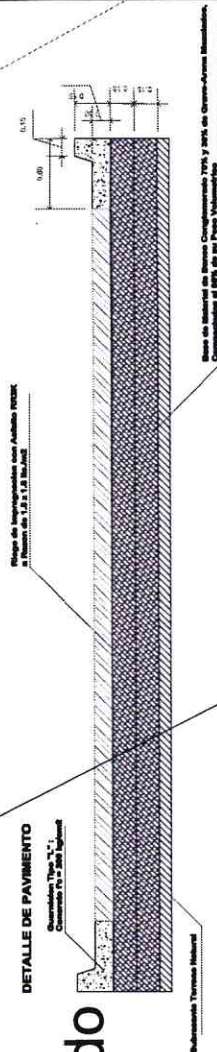

diálogo de las magnitudes con Antonio Pérez

DETALHE DE PAVIMENTO

Quantitation Time "L":

base de material da Base Conglomerado 70% y 30% de Grava-Arena Montados.

H. Ayuntamiento de Escuinapa

Dirección de Obras, Servicios Públicos y Ecología

Proyecto:
PI ANO ESTIMACION 2

*CONSTRUCCION DE PAVIMENTO HIDRAULICO EN CALLES
CULIACAN Y ACAPULCO ENTRE JOSE MARIA MORELOS Y RAFAEL
BUENA VISTA DEL BOSQUE. ESCUINAPA, SINALOA

ESCHINAPAP

Procedido: Rebleto: 100

Phone No.:

112

Calle Jose Maria Morelos y Pa

9.40

Locales

Calle Acapulco

8.20

Comisariado
Ejidal

Calle Rafael Buelna

9.40

Escudo	ESCUINAPA	Fecha del Proyecto	JULIO DEL 2022
Proyecto		Problema	MR. MANCO POLO ARROYO PAZOS
		Autoridad	MR. JESUS MARIA CONTRERAS BARRERA



Proyecto: PLANO DE BANQUETAS

Objetivo: Delinear y definir las banquetas de la zona de desarrollo urbano de Escuinapa, Btla. de Jose Maria Morelos y Rafael Buelna, Btla. del Bosque, Escuinapa, Btla. de Buelna.



H. Ayuntamiento de Escuinapa

Dirección de Obras, Servicios Públicos y Ecología

Calle Jose Maria Morelos y Pavon

Cancha de
Uso Multiples

Comisariado
Ejidal

Calle Culiacan

Calle Rafael Buelna

8.60

7.40

7.40

8.60

Barqueta

Barqueta

Barqueta

Barqueta

Barqueta

Escudo de Coahuila de Zaragoza	
Ubicación:	Escuinapa
Fecha:	JULIO DE 2022
Proyecto:	
Realizado:	ING. MANO ELIJIO ARROYO PÉREZ
Autorizado:	ING. GERMÁN CORTÉS SANCHEZ

Proyecto:	PLANO DE BANQUETAS
CONSTRUCCIÓN DE PAVIMENTO HORIZONTAL EN CALLES CULIACAN Y ADRIANO ENTRE JOSE MARIA MORELOS Y RAFAEL BUELNA, SUR DEL TERCER ESCUINAPA SUR.	



H. Ayuntamiento de Escuinapa	
Dirección de Obras, Servicios Públicos y Ecología	

[Handwritten signature]