







INSTALACION ELECTRICA

-  SALIDA DE CIELO
-  ARBOTANTE
-  APAGADOR SENCILLO
-  CONTACTO 110V
-  ACOMETIDA
-  CENTRO DE CARGA
-  PREPARACION P/CONT. 220V



LOSA INTEGRAL

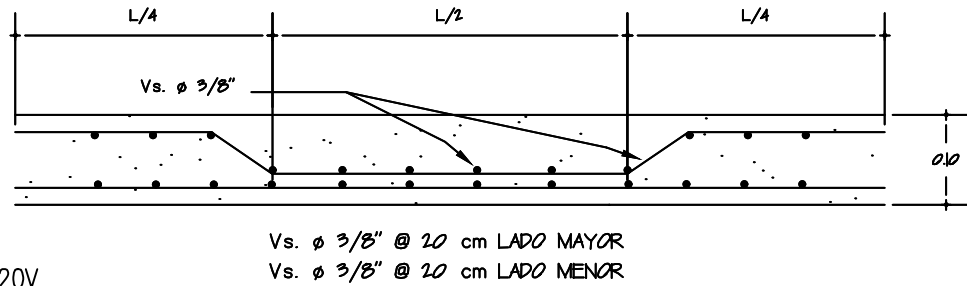
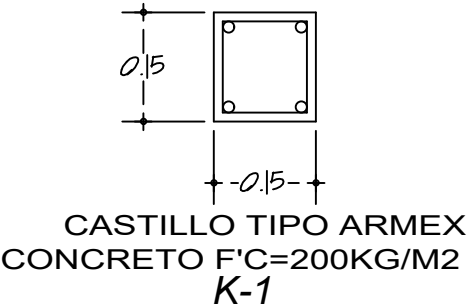

CASTILLO TIPO ARMEX  
CONCRETO F'C=200KG/M2  
K-1

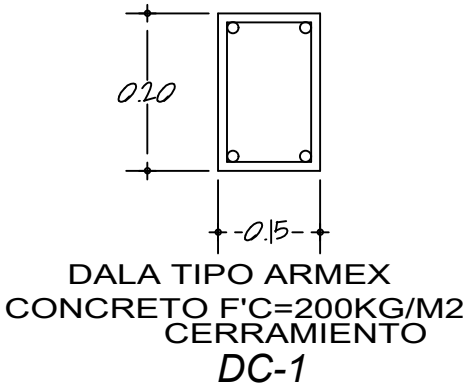

DALA TIPO ARMEX  
CONCRETO F'C=200KG/M2  
CERRAMIENTO  
DC-1

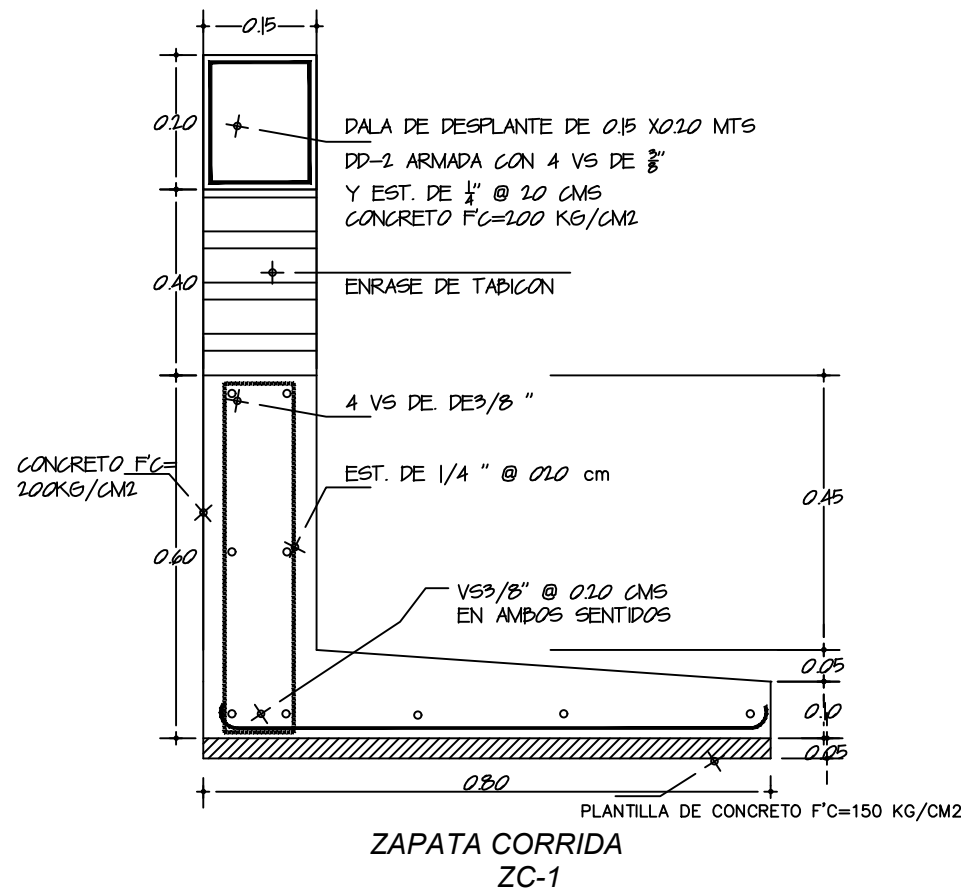

ZAPATA CORRIDA  
ZC-1

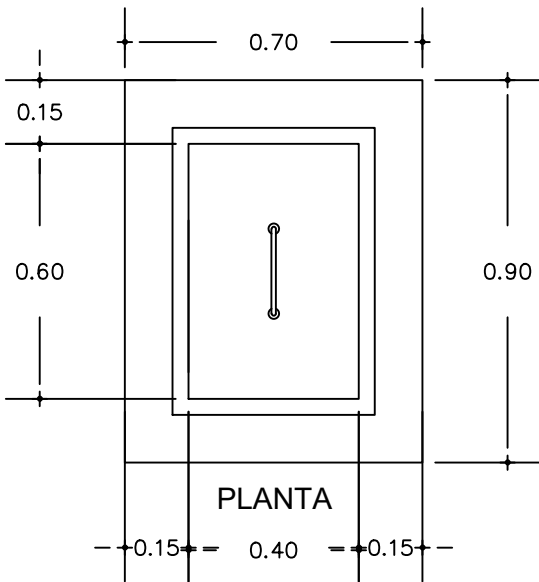

PLANTA

**ESPECIFICACION:** REGISTRO SANITARIO DE 0.40 X 0.60 X 0.60 CMS DE PROFUNDIDAD A BASE DE TABIQUE ROJO RECOCIDO DE 7 X 14 X 28 CMS, ASENTADO CON MORTERO CEMENTO-ARENA 1:3, ACABADO FINO CON MORTERO 1:3 EN INTERIOR, LA TAPA DEL REGISTRO INCLUYE: MARCO Y CONTRAMARCO.

TAPA DE REGISTRO DE 0.48 X 0.68 X 0.04 CMS DE ESPESOR CON MARCO A BASE DE ANGULO DE 1 1/4" EN MARCO Y 1 1/2" EN CONTRAMARCO Y ALAMBRO Ø 1/4" @ 15 CMS. EN AMBOS SENTIDOS, CONCRETO F'C= 100 KG/CM2.

FIRME DE CONCRETO EN BANQUETA

MURO DE TABIQUE DE 7 X 14 X 28 CMS

PVC 4"

PVC 6"

FIRME DE CONCRETO F'C=100 KG/CM2 DE 10 CMS DE ESP.

JALADERA DE REDONDO DE Ø 3/8"

ALZADO

REGISTRO

R-1

S/ESC.



MUNICIPIO DE MAZATLÁN  
CALLE ANGEL FLORES S/N COLONIA CENTRO MAZATLÁN , SIN.

MAZATLÁN

PRESIDENTE MUNICIPAL

LIC. EDGAR AUGUSTO GONZÁLEZ ZATARAIN

DIRECTOR DE OBRAS PUBLICAS

ING. RIGOBERTO ARAMBURO BOJORQUEZ

SUBDIRECTOR DE OBRAS PUBLICAS

ING. MARTIN GALLARDO NORIEGA

JEFE DEL DEPTO. DE PROYECTO Y TOPOGRAFIA

ING. JUAN CARLOS GALARZA BARRON

INTEGRANTES DEL DEPARTAMENTO DE PROYECTOS:

ARQ. JESUS IVAN MORENO JIMENEZ

ARQ. ANA GABRIELA OSUNA REMON

ARQ. PALOMA BERENICE MANZANO LOPEZ

ARQ. MARTIN LOAIZA NORIEGA

PROYECTO:

CONSTRUCCION DE BAÑOS

ACCESO A PLAYA TORRES



LOCALIZACION

NORTE

ESCALA:

S/E

LAMINA No.

4

FECHA:

MAYO DEL 2023

DISEÑO - DIBUJO:

ARQ. JESUS IVAN MORENO JIMENEZ

CLAVE