

PLANTA ARQUITECTÓNICA

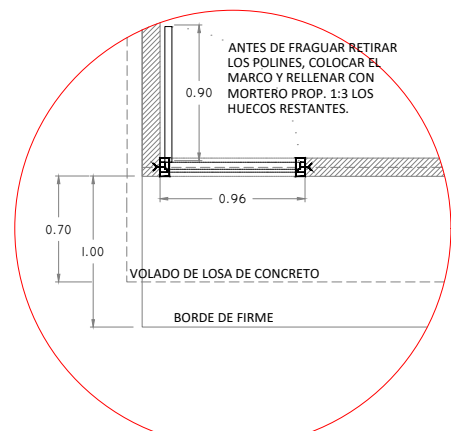

PLANTA DETALLE DE ANCLAJE DE PUERTA

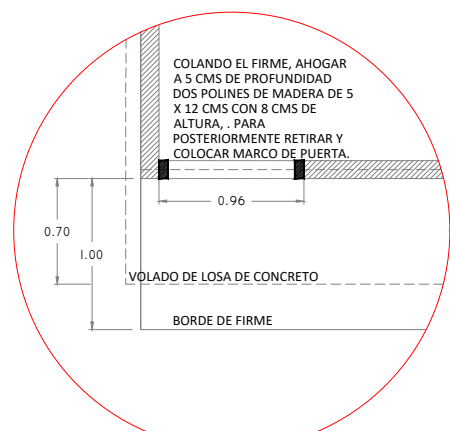

PLANTA DETALLE DE PREPARACION PARA ANCLAJE DE PUERTA

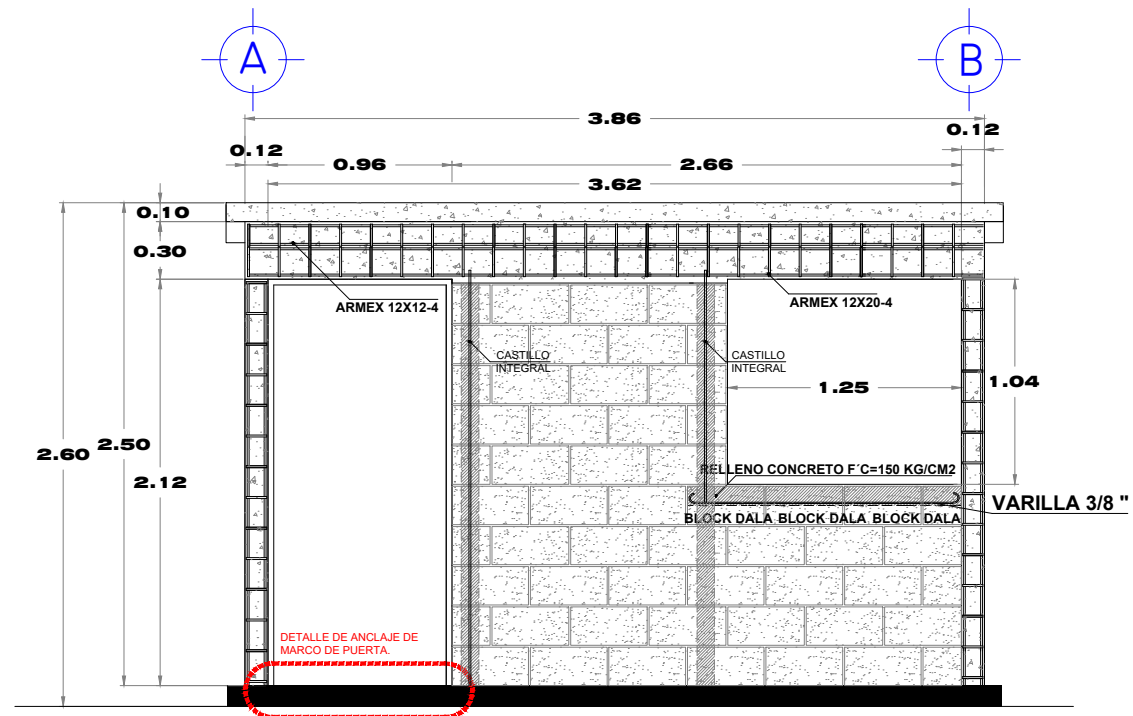

ALZADO FRONTAL ESTRUCTURAL

CASTILLO INTEGRAL

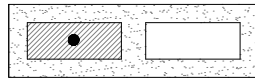

Castillo integral de 12x20x40 cm relleno en un hueco con concreto f'c=150 kg/cm² y reforzado con varilla de 3/8"

Block tipo dala, relleno con concreto f'c=150 kg/cm² y reforzado con 1 varilla de 3/8"

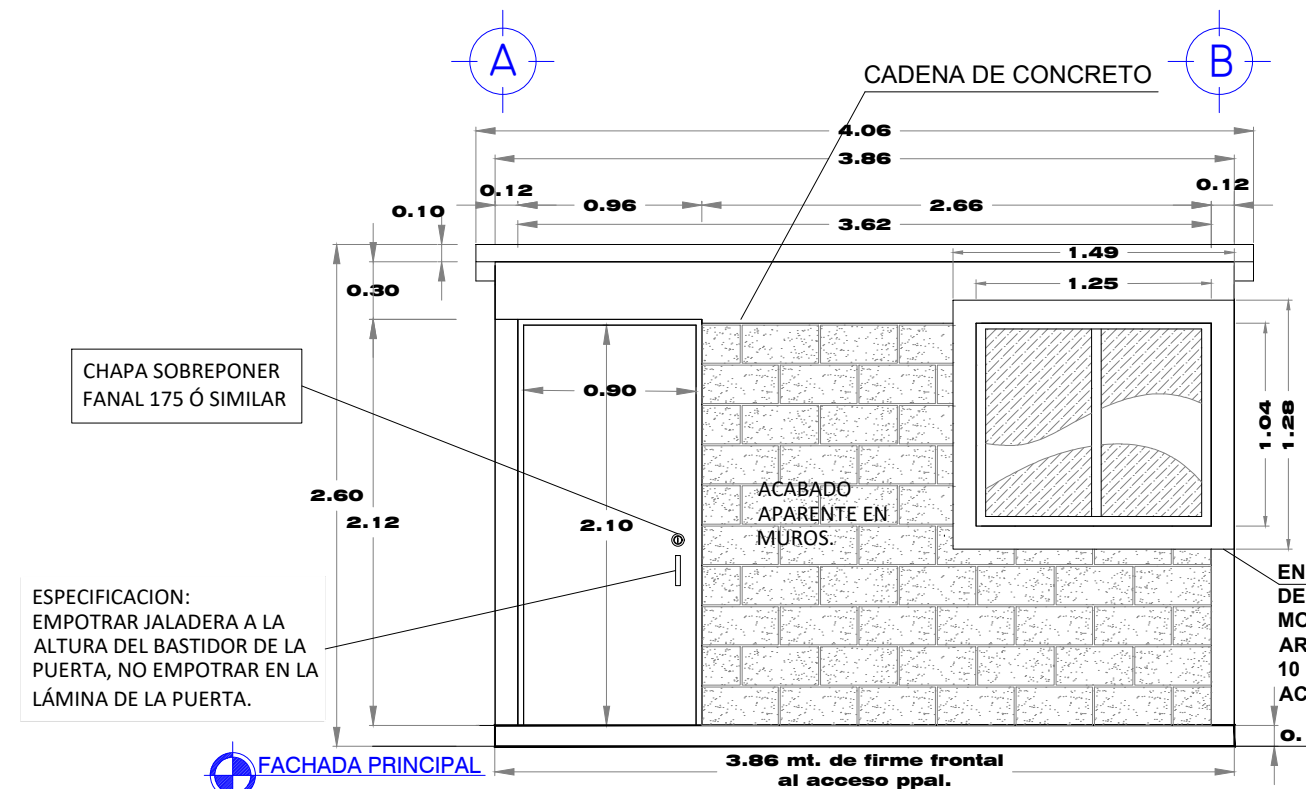
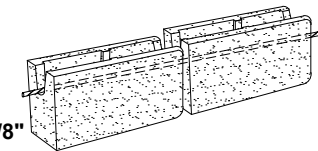

FACHADA PRINCIPAL

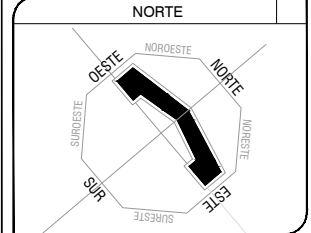
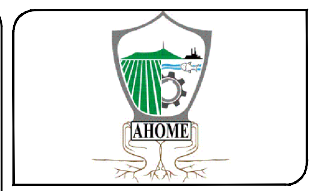

DATOS DEL PROYECTO	
PROPIETARIO:	MUNICIPIO DE AHOME
UBICACIÓN:	SINDICATURA HERIBERTO VALDEZ ROMERO, MUNICIPIO DE AHOME, SINALOA.

NOTAS GENERALES	
COTAS EN METROS.	
NIVELES EN METROS.	
NO SE TOMARÁN COTAS A ESCALA DE ESTE PLANO.	
LAS COTAS INDICADAS SON A PAÑO DE ALBAÑILERIA.	
TODAS LAS COTAS Y NIVELES DEBERÁN SER VERIFICADAS EN OBRA POR EL CONTRATISTA.	
CUALQUIER DISCREPANCIA DEBERÁ CONSULTARSE CON LA DIRECCIÓN DEL PROYECTO ASÍ COMO LA INTERPRETACIÓN QUE EL PROPIO CONTRATISTA DEBE AL DISEÑO.	

MODIFICACIONES	
COMENTARIO:	FECHA:

FIRMAS Y SELLOS	
APROBÓ:	

ING. JAIME ROMERO BARRERA
SECRETARIO DE OBRAS PÚBLICAS,
URBANISMO Y ECOLOGÍA

REVISÓ:
ARQ. JESÚS ERNESTO TAPIA CASTRO
DIRECTOR DE OBRAS PÚBLICAS

ING. TOMÁS SOTO ÁVILA
SUBDIRECTOR TÉCNICO

NOMBRE DEL PROYECTO	
CONSTRUCCION DE 40 CUARTO DORMITORIO (17.95 M2), DISTINTAS LOCALIDADES DE LA SINDICATURA HERIBERTO VALDEZ ROMERO (EL GUAYABO), MUNICIPIO DE AHOME, SINALOA.	
CONTENIDO DEL PLANO	
ARQUITECTONICO	