



UNIVERSIDAD AUTÓNOMA DE SINALOA

RECTOR:
DR. JESÚS MADUEÑA MOLINA
DIRECTOR DE CONSTRUCCIÓN Y MANTENIMIENTO:
ARQ. JORGE PÉREZ RUBIO
DEPARTAMENTO DE PLANEACIÓN Y PROYECTOS:
ARQ. MARÍA CLAUDIA LOPEZ SERRANO

DEPENDENCIA DE EDUCACIÓN SUPERIOR

PREPARATORIA LOS MOCHIS
EXTENSION MACAPULE

SIMBOLOGÍA



LOCALIZACIÓN

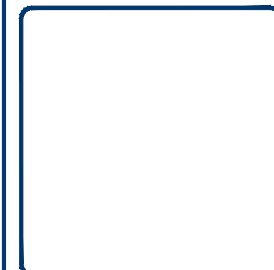

PROYECTO

PROYECTO
3 AULAS NUEVAS

CONTENIDO
FACHADA PRINCIPAL Y
FACHADA POSTERIOR

UBICACIÓN
LOS MOCHIS; AHOME, SINALOA

RUTA DE ARCHIVO:

ESCALA: 1:50 FECHA: 12/JULIO/2022

ACTUALIZACIÓN DE LEVANTAMIENTO:

PROYECTO ARQUITECTÓNICO:

DIBUJO:
ARQ. MARIO ALBERTO ANGULO OJEDA

COORDINADOR EJECUTIVO:

PROYECTO ESTRUCTURAL:

PROYECTO ELÉCTRICO:

CLAVE:
PREP-MAC-FACH

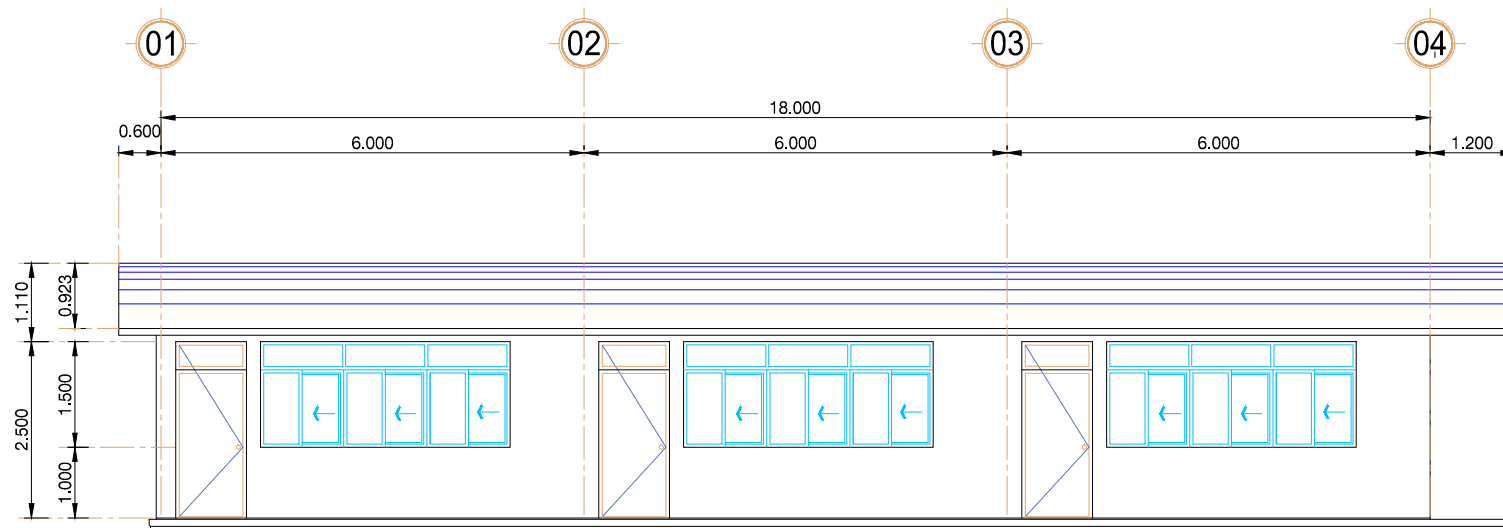

FACHADA PRINCIPAL

ESCALA 1:50

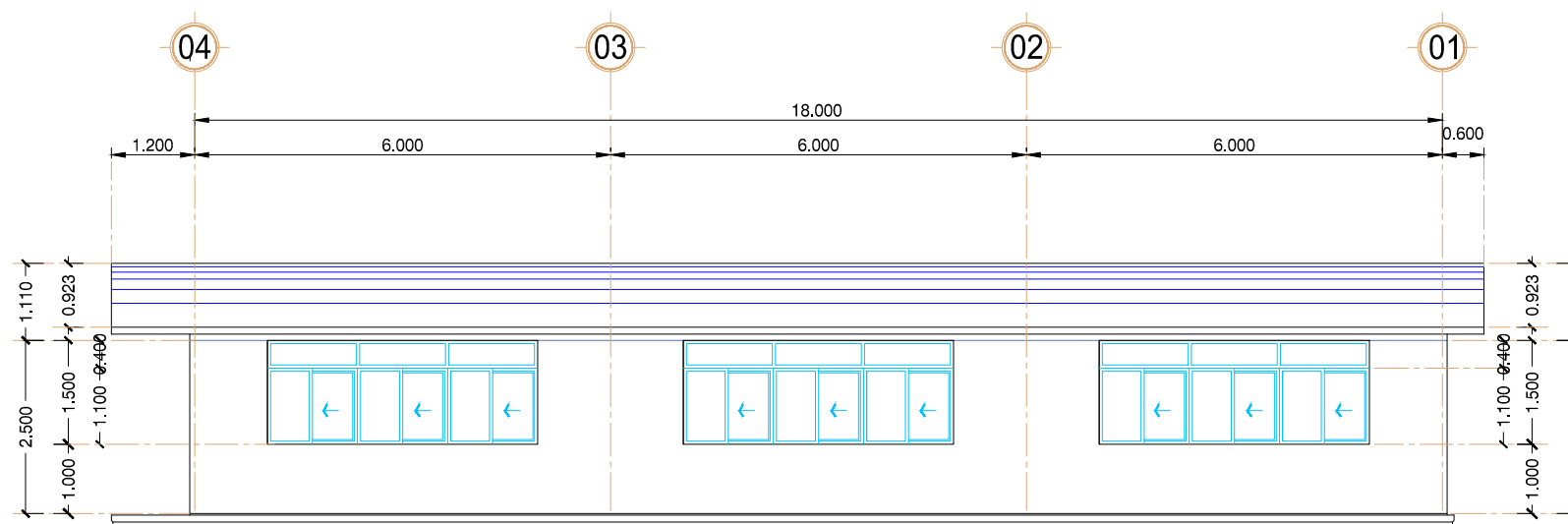

FACHADA POSTERIOR

ESCALA 1:50