



PROYECTO
TECHUMBRE PARA
ALBERCA OLIMPICA

CONTENIDO
CORTE TRANSVERSAL B
CON ACABADOS

UBICACIÓN
CIUDAD UNIVERSITARIA
CULIACÁN, SINALOA

RUTA DE ARCHIVO:

ESCALA: 1:100 FECHA: 25/MAYO/2022

ACTUALIZACIÓN DE LEVANTAMIENTO:

ING. JESUS EDUARDO MILLAN TAMAYO

PROYECTO ARQUITECTÓNICO:

ING. JESUS EDUARDO MILLAN TAMAYO

DIBUJO:

ING. JESUS EDUARDO MILLAN TAMAYO

COORDINADOR EJECUTIVO:

PROYECTO ESTRUCTURAL:

PROYECTO ELÉCTRICO:

CLAVE:

DDEP-ALBERCAOLIMPICA-ACA-02

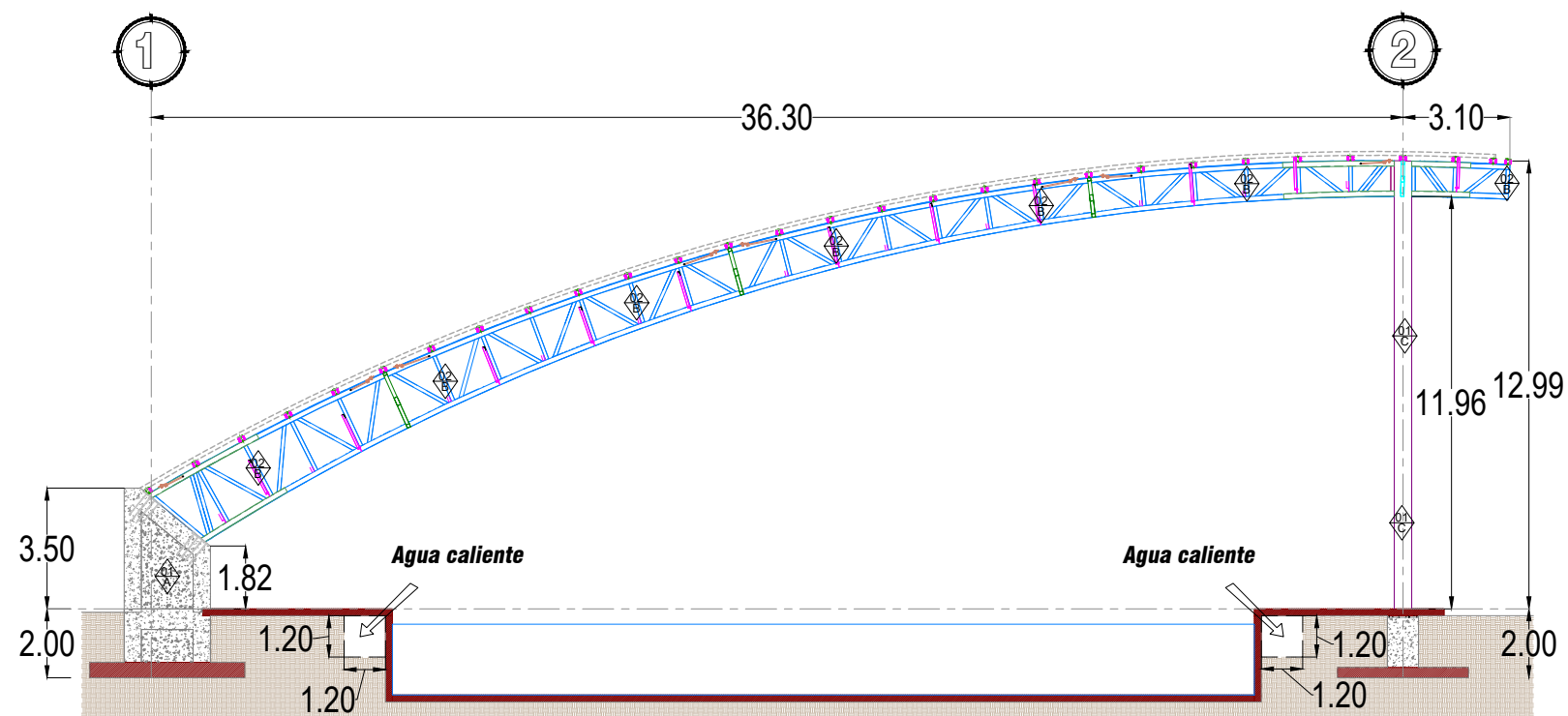

SIMBOLOGÍA

- 01 PINTURA ESMALTE ALQUIDÁLICO SECADO RÁPIDO EN COLOR AZUL UAS COLOR INSTITUCIONAL, MARCA PRISA
APLICACIÓN DE PINTURA EN SITIO UNA VEZ MONTADA LA ESTRUCTURA, MATERIAL, MANO DE OBRA, GRUA, HERRAMIENTA Y EQUIPO
- 02 PINTURA ESMALTE ALQUIDÁLICO SECADO RÁPIDO EN COLOR BLANCO OSTIÓN
APLICACIÓN DE PINTURA EN SITIO UNA VEZ MONTADA LA ESTRUCTURA, MATERIAL, MANO DE OBRA, GRUA, HERRAMIENTA Y EQUIPO

- 03 PINTURA VINILICA COLOR BLANCO OSTIÓN, MARCA PRISA
- 04 PINTURA VINILICA COLOR AZUL UAS COLOR INSTITUCIONAL, MARCA PRISA

- A COLUMNA DE CONCRETO
- B ESTRUCTURA DE ACERO
- C COLUMNA METALICA