

- POSTE C.F.E.
- POSTE TELMEX
- POZO DE VISITA
- B N ESQUINA DE BANQUETA
- ARBOL
- ANUNCIO
- LUMINARIA
- CASETA TELMEX

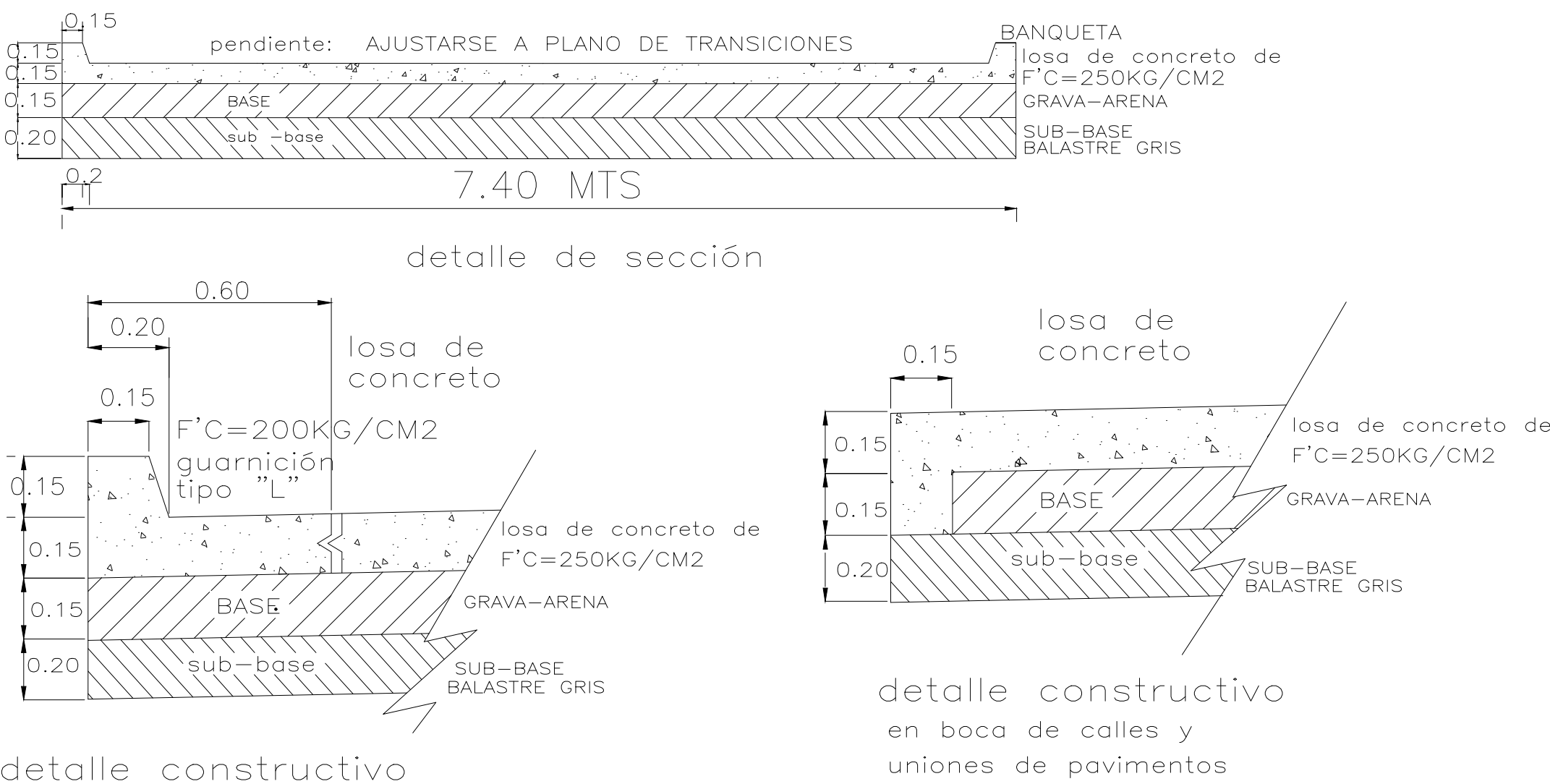

PERFIL CALLE MACLOVIO HERRERA  
ESCALA HORIZONTAL 1 : 1000  
ESCALA VERTICAL 1 : 1000  
TOTAL VOLUMEN CORTE = 158.75m<sup>3</sup>  
TOTAL VOLUMEN TERRAPLEN = 0.00m<sup>3</sup>

| VOLUMEN | CORTE | TERRAPLEN | ELEVACION | SUBRASANTE | TERRENO |
|---------|-------|-----------|-----------|------------|---------|
|         |       |           |           |            |         |
| 0.00    | 0.00  | 0.00      | 9.545     | 9.039      | 9.545   |
| 0.00    | 0.00  | 0.00      | 9.540     | 9.033      | 9.540   |
| 0.00    | 0.00  | 0.00      | 9.536     | 9.003      | 9.536   |
| 0.00    | 0.00  | 0.00      | 9.490     | 8.966      | 9.490   |
| 0.00    | 0.00  | 0.00      | 9.422     | 8.930      | 9.422   |
| 0.00    | 0.00  | 0.00      | 9.390     | 8.901      | 9.390   |
| 0.00    | 0.00  | 0.00      | 9.380     | 8.894      | 9.380   |
| 0.00    | 0.00  | 0.00      | 9.330     | 8.890      | 9.330   |

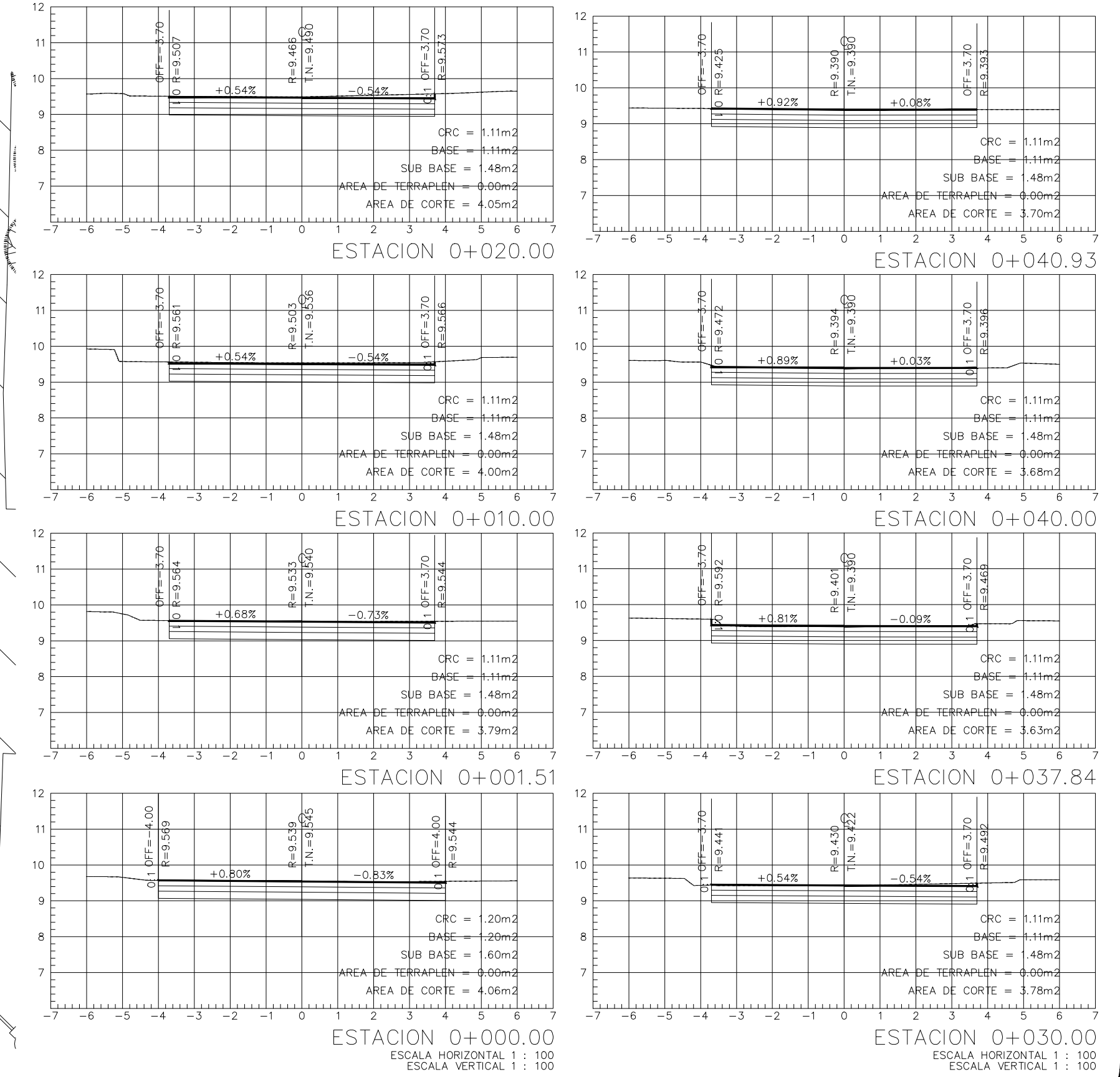
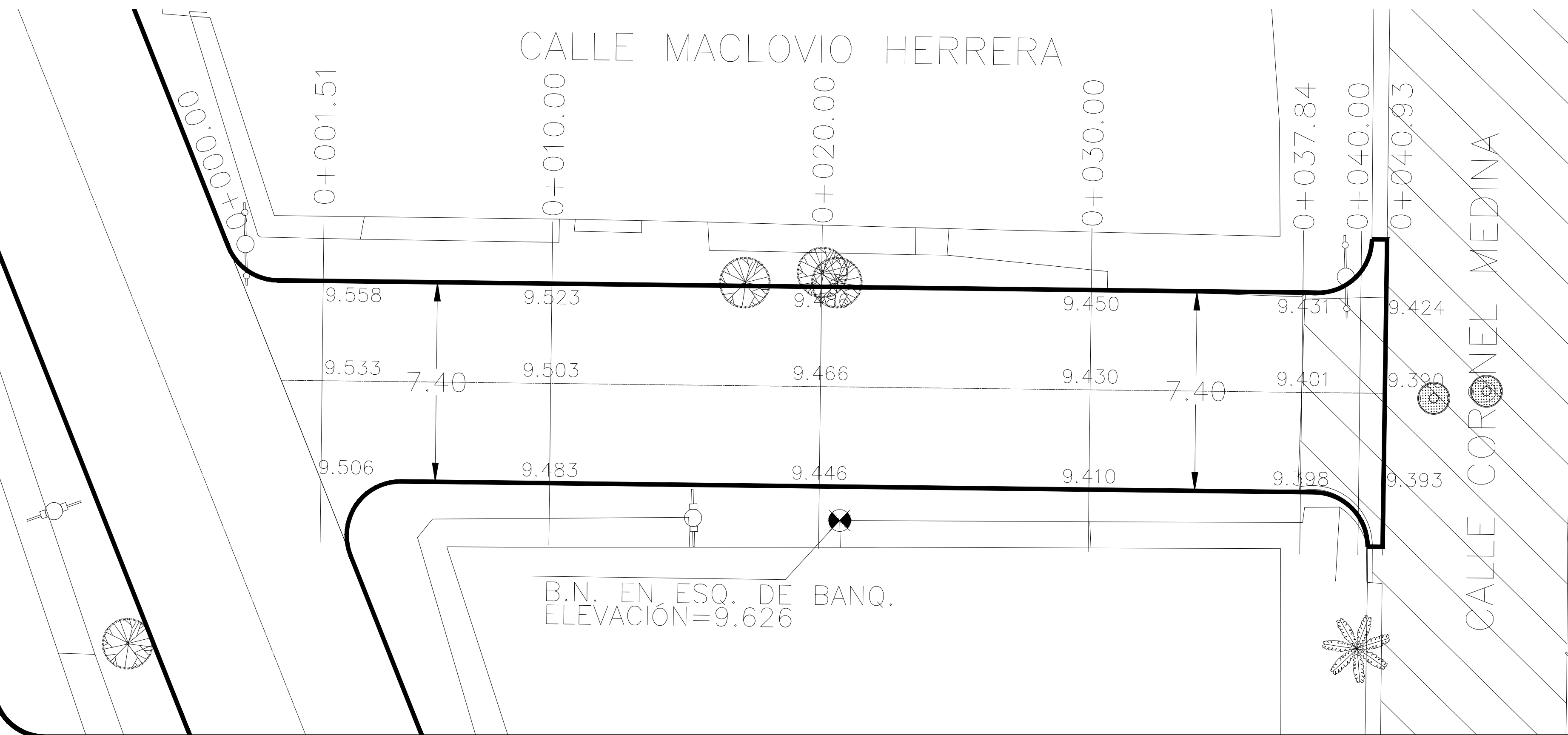

**MAZATLÁN**  
DONDE SE ROMPEN LAS OLAS

PRESIDENTE MUNICIPAL  
**QFB. LUIS GUILLERMO BENITEZ TORRES**

DIRECTOR DE OBRAS PUBLICAS  
**I.M.N. LUIS GERARDO NUÑEZ GUTIERREZ**

SUBDIRECTOR DE OBRAS PUBLICAS:  
**ING. MARTÍN GALLARDO NORIEGA**

JEFE DEL DEPTO. DE PROYECTO Y TOPOGRAFIA:  
**ING. JUAN CARLOS GALARZA BARRÓN**

INTEGRANTES DEL DEPARTAMENTO DE PROYECTOS:  
ING. CARLOS MANUEL TAPIA BARRÓN  
ARQ. ANA GABRIELA OSUNA RENDÓN  
ARQ. JESUS IVAN MORENO JIMENEZ

PROYECTO:  
**PAVIMENTACIÓN DE CALLE MACLOVIO HERRERA**  
ENTRE CALLE FRANCISCO SOLÍS Y CALLE CORONEL MEDINA  
COLONIA SÁNCHEZ CELIS

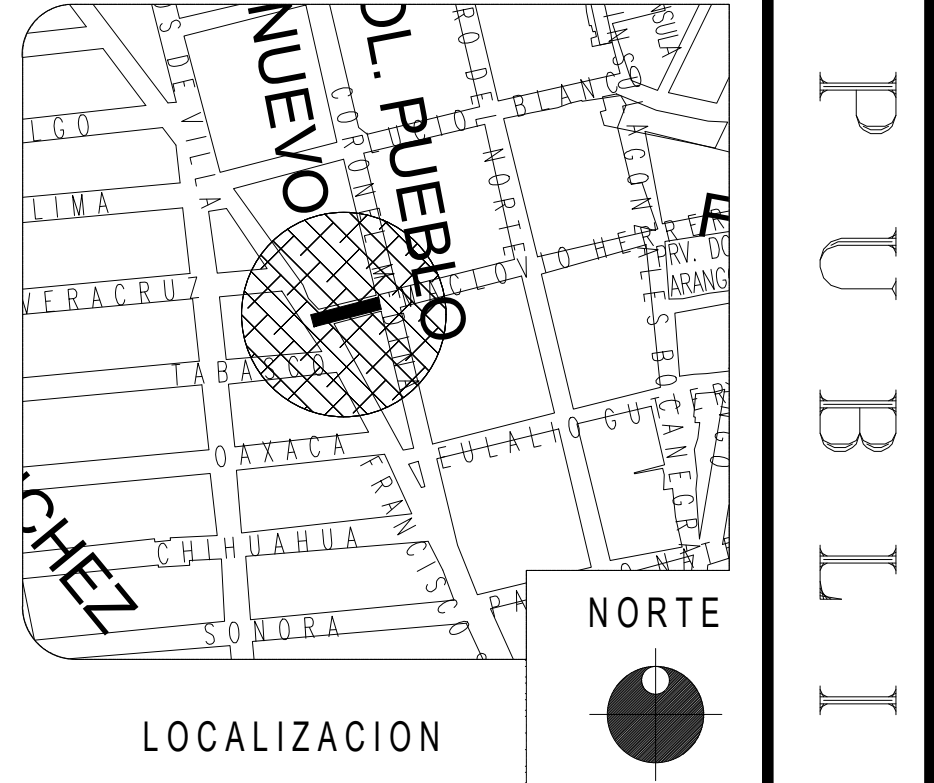

|                             |                        |
|-----------------------------|------------------------|
| ESCALA:<br>S/E              | LAMINA No.<br><b>1</b> |
| FECHA:<br>DICIEMBRE DE 2021 | CLAVE<br>-----         |

MUNICIPIO DE MAZATLÁN  
CALLE ANGEL FLORES S/N COLONIA CENTRO MAZATLÁN, SIN.