

**MAZATLÁN**  
DONDE SE ROMPEN LAS OLAS

**PRESIDENTE MUNICIPAL**

**QFB. LUIS GUILLERMO BENITEZ TORRES**

**DIRECTOR DE OBRAS PUBLICAS**  
**M.I. JUAN DE DIOS GARAY VELAZQUEZ**

**SUBDIRECTOR DE OBRAS PUBLICAS**  
**ARQ. CARLOS JESUS TAPIA CAMACHO**

**JEFE DEL DEPTO. DE PROYECTO Y TOPOGRAFIA**  
**ING. JUAN CARLOS GALARZA BARRON**

**INTEGRANTES DEL DEPARTAMENTO DE PROYECTOS:**  
**ING. CARLOS MANUEL TAPIA BARRON**  
**ARQ. PATRICIA ARAUZ CRISTERNA**  
**ARQ. JESUS IVAN MORENO JIMENEZ**

**PROYECTO:**  
**TECHUMBRE METALICA DE 15.55X21.65MTS**  
**JARDIN DE NIÑOS JOSEFA ORTIZ DE DOMINGUEZ**  
**COL. CONCHI II**

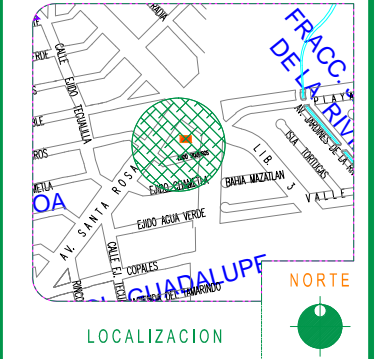

**LOCALIZACION**

<b>ESCALA:</b> S/E	<b>LAMINA No.</b> <b>5</b>
<b>FECHA:</b> ENERO DEL 2019	<b>CLAVE</b> ---
<b>DISEÑO - DIBUJO:</b> ARQ. JESUS IVAN MORENO JIMENEZ	

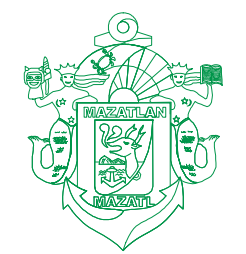

**MUNICIPIO DE MAZATLÁN**  
CALLE ANGEL FLORES S/N COLONIA CENTRO MAZATLÁN, SIN.

**OBRAS PUBLICAS**

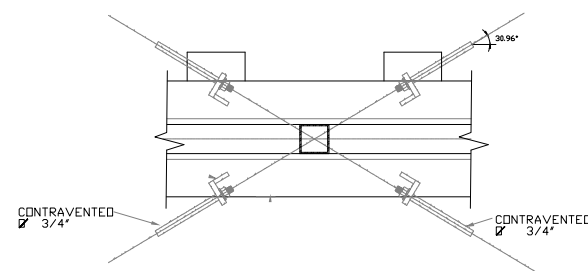

contraventeo

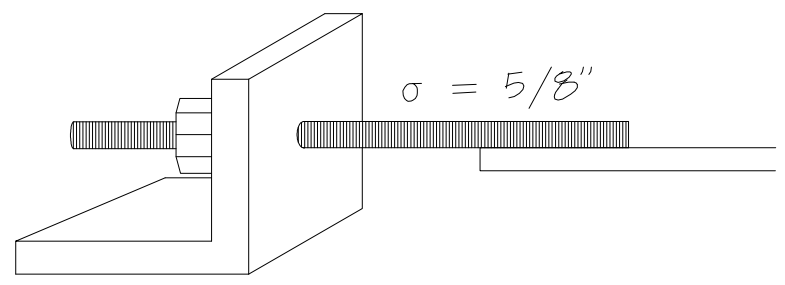

CLICK DE ANGULO 3" X 3" X 3/16" PESO=5.52 KG/ML  
DETALLE DE CONTRAFLAMBEOS  
con acero pl 5/8"  
montaje, primer pintura a dos manos

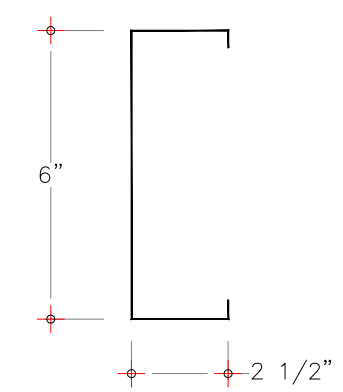

**LARGUEROS**  
**PESO= 4.46 KG/ML**

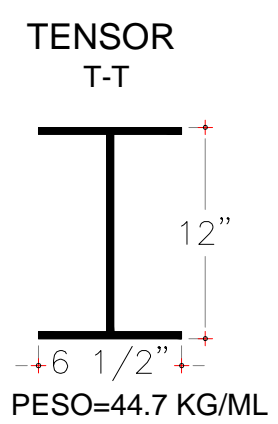
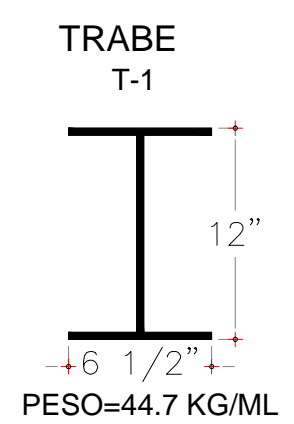
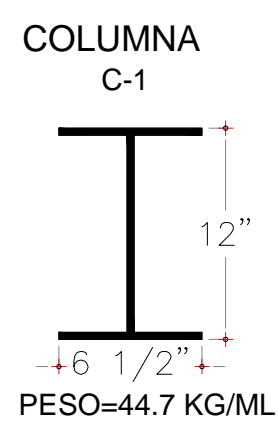

RELLENO SOLDADURA

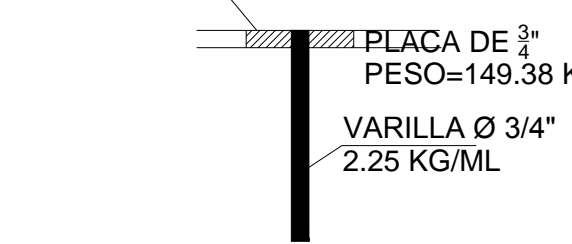

**DETALLE DE VARILLAS SOLDADAS A PLACA BASE**

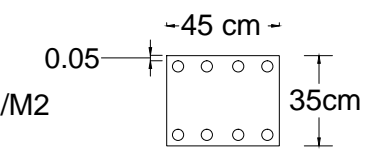

NOTA: SE SOLDARA  
VARILLAS DE DADO A PLACA BASE

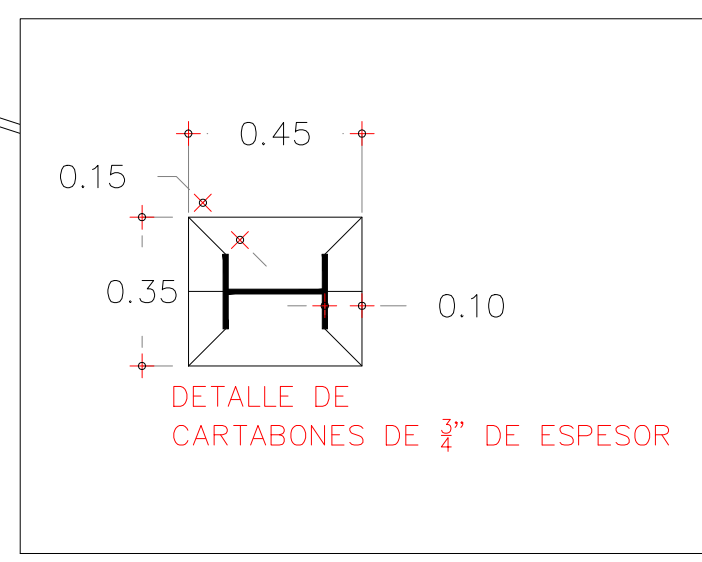
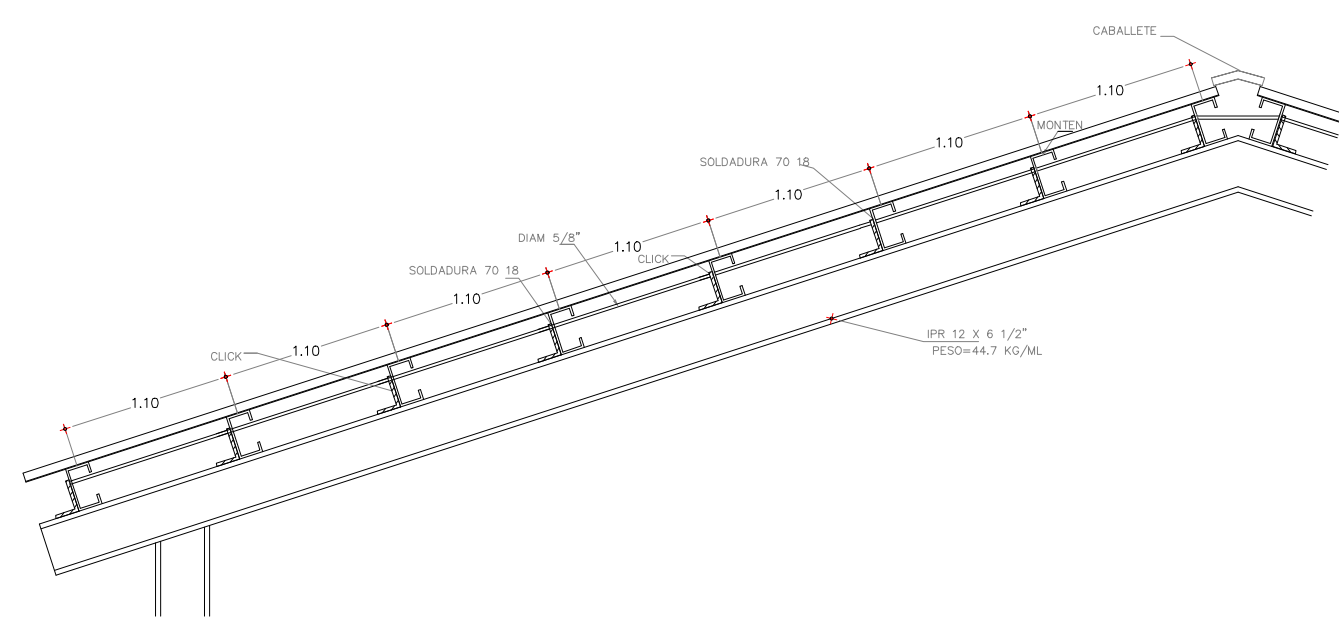

DETALLE DE  
CARTABONES DE 3/4" DE ESPESOR