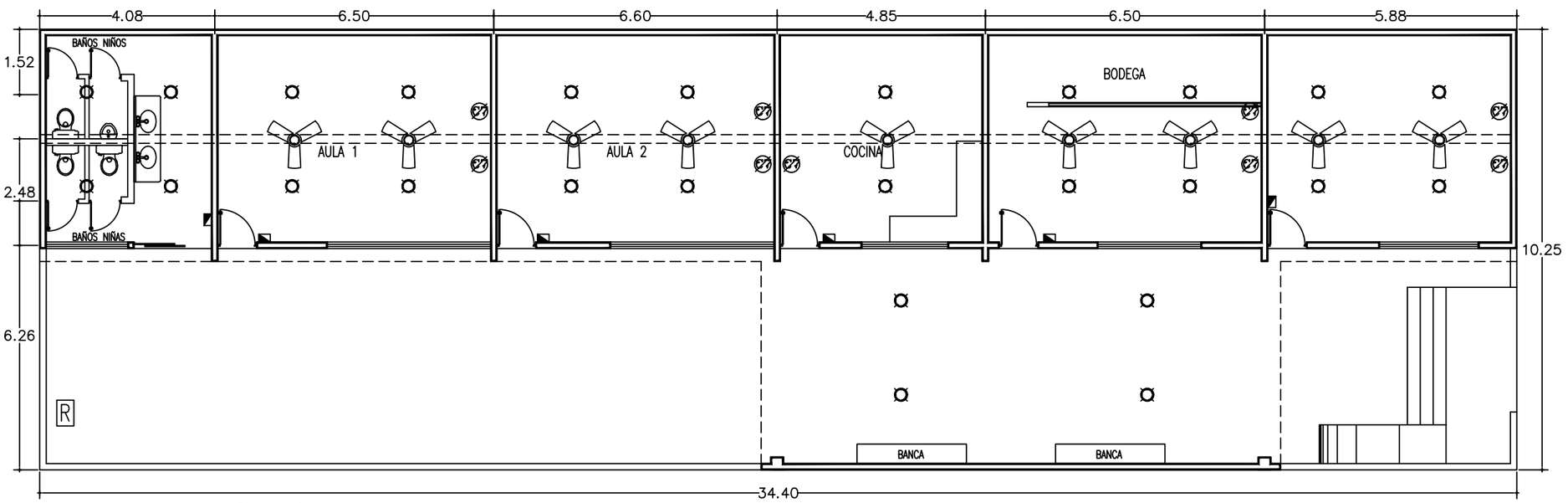

PLANTA DE INSTALACIÓN ELÉCTRICA

SIMBOLOGIA ELECTRICA

- SALIDAS DE TECHOS
- C2 SALIDAS DE PISO
- C7 SALIDAS DE CONTACTOS SENCILLO
- C4 SALIDAS APAGADORES SENCILLO
- C5 SALIDAS APAGADORES DOBLE
- C6 ARBOTANTES
- C7 SALIDAS CONTACTOS 220
- TABLERO DE ALUMBRADO QO-12
- ACOMETIDA DE CIA. DE LUZ.
- MEDIDOR DE CIA. SUMINISTRADORA DE ENERGIA
- INTERRUPTOR DE SEGURIDAD

2024 - 2027

MAZATLÁN

BIENESTAR PARA TODOS

PRESIDENTA MUNICIPAL

LIC. ESTRELLA PALACIOS DOMÍNGUEZ

ENCARGADO DE OBRAS PÚBLICAS
ING. MARTÍN GALLARDO NORIEGA

SUBDIRECTOR DE OBRAS PÚBLICAS:
ARQ. MARTIN GONZALEZ OSUNA

JEFE DEL DEPTO. DE PROYECTOS Y TOPOGRAFÍA:
ING. JUAN CARLOS GALARZA BARRON

INTEGRANTES DEL DEPARTAMENTO DE PROYECTOS :
ARQ. JESUS IVAN MORENO JIMENEZ
ARQ. ANA GABRIELA OSUNA RENDÓN

OBRAS PÚBLICAS

PROYECTO:

CONSTRUCCION DE ALJIBE
EN JARDÍN DE NIÑOS BERTHA VON GLOUMER
COL. INDEPENDENCIA



LOCALIZACIÓN

NORTE

ESCALA : S/E

LAMINA No. 1

FECHA : ABRIL DEL 2026

DISEÑO - DIBUJO: ARQ. ANA GABRIELA OSUNA RENDÓN

CLAVE .....

MUNICIPIO DE MAZATLAN
CALLE ANGEL FLORES S/N COLONIA CENTRO MAZATLAN , SIN.

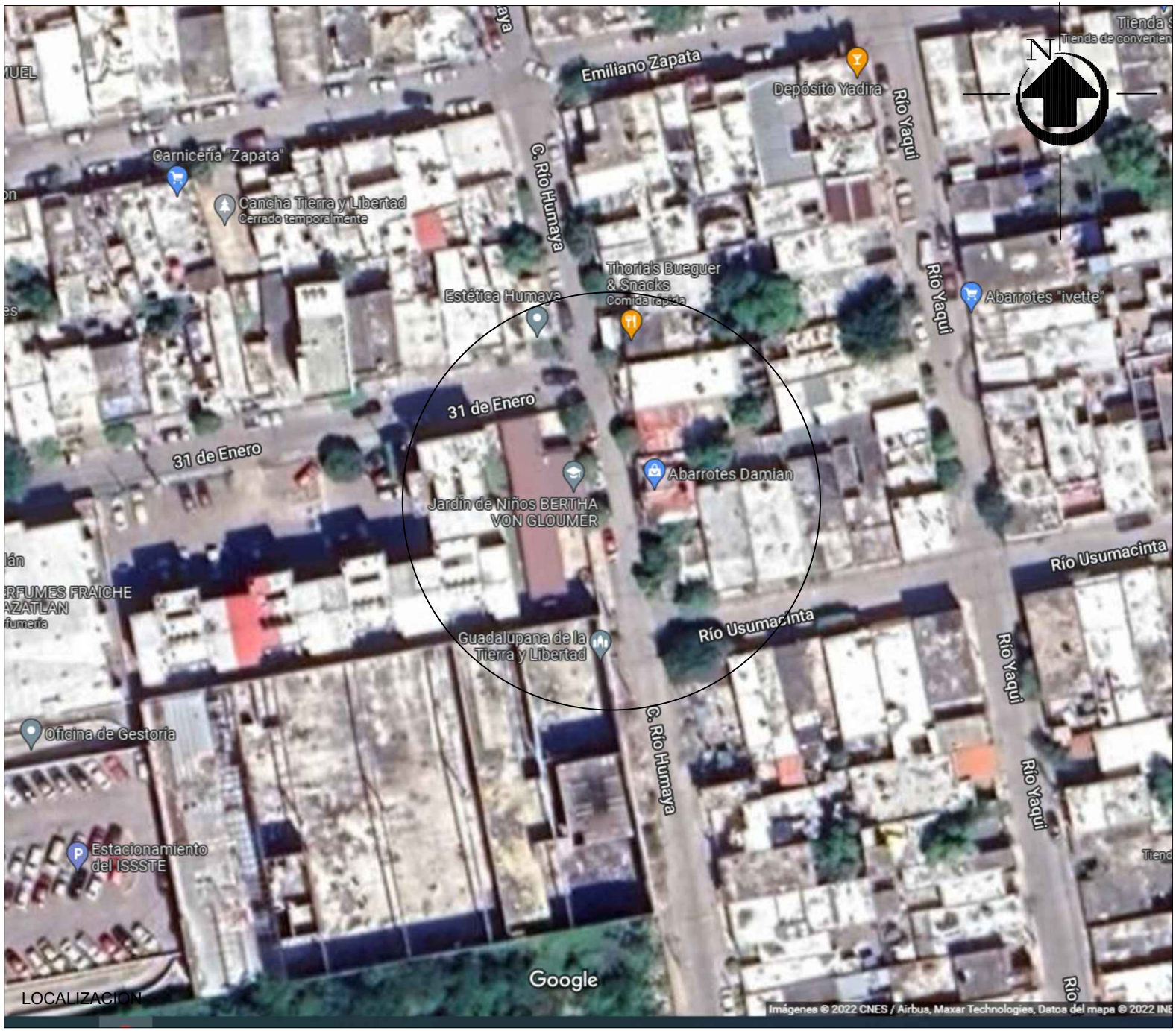

LOCALIZACION

MUNICIPIO DE MAZATLAN

2024	DIRECCION DE OBRAS PUBLICAS 2027
PRESIDENTA MUNICIPAL	ENCARGADO DE OBRAS PUBLICAS
LIC. ESTRELLA PALACIOS DOMÍNGUEZ	ING. MARTIN GALLARDO NORIEGA
PROYECTO	PROYECTISTA / DIGITALIZO
M A C R O L O C A L I Z A C I Ó N	DPTO. DE OBRAS PUBLICAS / DPTO. DE OBRAS PUBLICAS
LOCALIZACION	ESCALA: / LAMINA
EN LA CIUDAD DE MAZATLAN	1

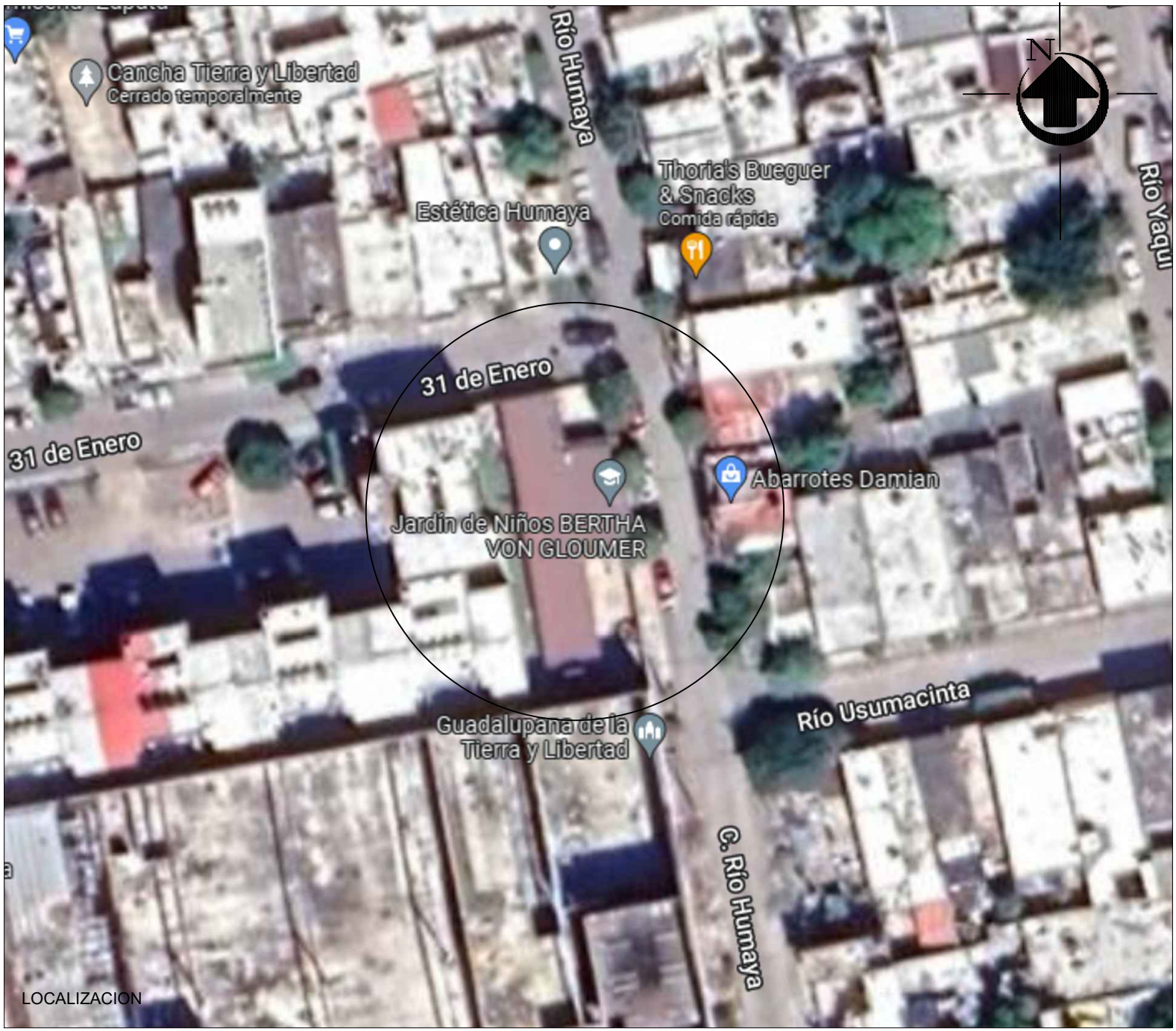

LOCALIZACION

MUNICIPIO DE MAZATLAN
CALLE ANGEL FLORES SIN COLONIA CENTRO MAZATLAN, SIN.

DIRECCION DE OBRAS PUBLICAS

2024 — 2027

PRESIDENTA MUNICIPAL: LIC. ESTRELLA PALACIOS DOMÍNGUEZ

ENCARGADO DE OBRAS PUBLICAS: ING. MARTIN GALLARDO NORIEGA

PROYECTO: MICROLOCALIZACIÓN

PROYECTISTA: DPTO. DE OBRAS PUBLICAS

DIGITALIZÓ: DPTO. DE OBRAS PUBLICAS

LOCALIZACIÓN: EN LA CIUDAD DE MAZATLÁN

ESCALA:

LÁMINA: 1